



# AURORA SMART 128 A

Våre jubileumsmodeller er representert både i moderne AURORA-utførelse, og i tradisjonelt RUSTIK-design.

På hovedplanet har SMART 128A stue/kjøkken, to soverom, et romslig bad og en utebod i forbindelse med inngangspartiet. I fronten er det en overbygd uteplass i halve hyttas bredde, med utgang direkte fra stua.

Hemsloftet er på hele 31,7m<sup>2</sup>, og kan f.eks. innredes med et soverom og en loftsstue. Summerer du areal på hovedplan og hemsloft har hytta over 100m<sup>2</sup>, så her har en stor familie god plass å boltre seg på.

## Tekniske data

BRA	70,2 m <sup>2</sup>
BTA	80,6 m <sup>2</sup>
Hems	31,7 m <sup>2</sup>
Lengde	11,1 m
Bredde	8,70 m
Møne	5,0 m
BYA	87,4 m <sup>2</sup>
Grunnflate	77,8 m <sup>2</sup>
Altan areal	0 m <sup>2</sup>
Antall soverom	2

## Priser i Hedmark

Byggesett for støpt plate	550 800
Montert ferdig utvendig	728 000
Tilleggsleveranser	

Tilfarergulv	30 124
Bjelkelag	74 832
Ståltakrenner	6 753
Icopal PV pipe	15 891
Stålpipes	15 802

Prisene er inkl. frakt og 25% mva, og gjelder på det tidspunktet prospektet er lagd. Vi forbeholder oss retten til å endre priser og spesifikasjoner uten forutgående varsel. Med forbehold om feil. For mer informasjon om priser og leveransealternativer, se våre nettsider eller snakk med en av våre selgere

## Kontaktinfo avdeling Østlandet

Fornebuveien 5, 1366 Lysaker  
08.00 - 16.00



Stein Glemmestad  
Selger  
90 98 63 34  
sg@saltdalshytta.no



Trond Englund  
Selger  
99 22 04 50  
te@saltdalshytta.no



Wenche Stenhaug  
Selger  
45 44 40 97  
ws@saltdalshytta.no



Anne-Line Østensen  
Selger, Gudbrandsdalen  
97 99 66 06  
al@saltdalshytta.no

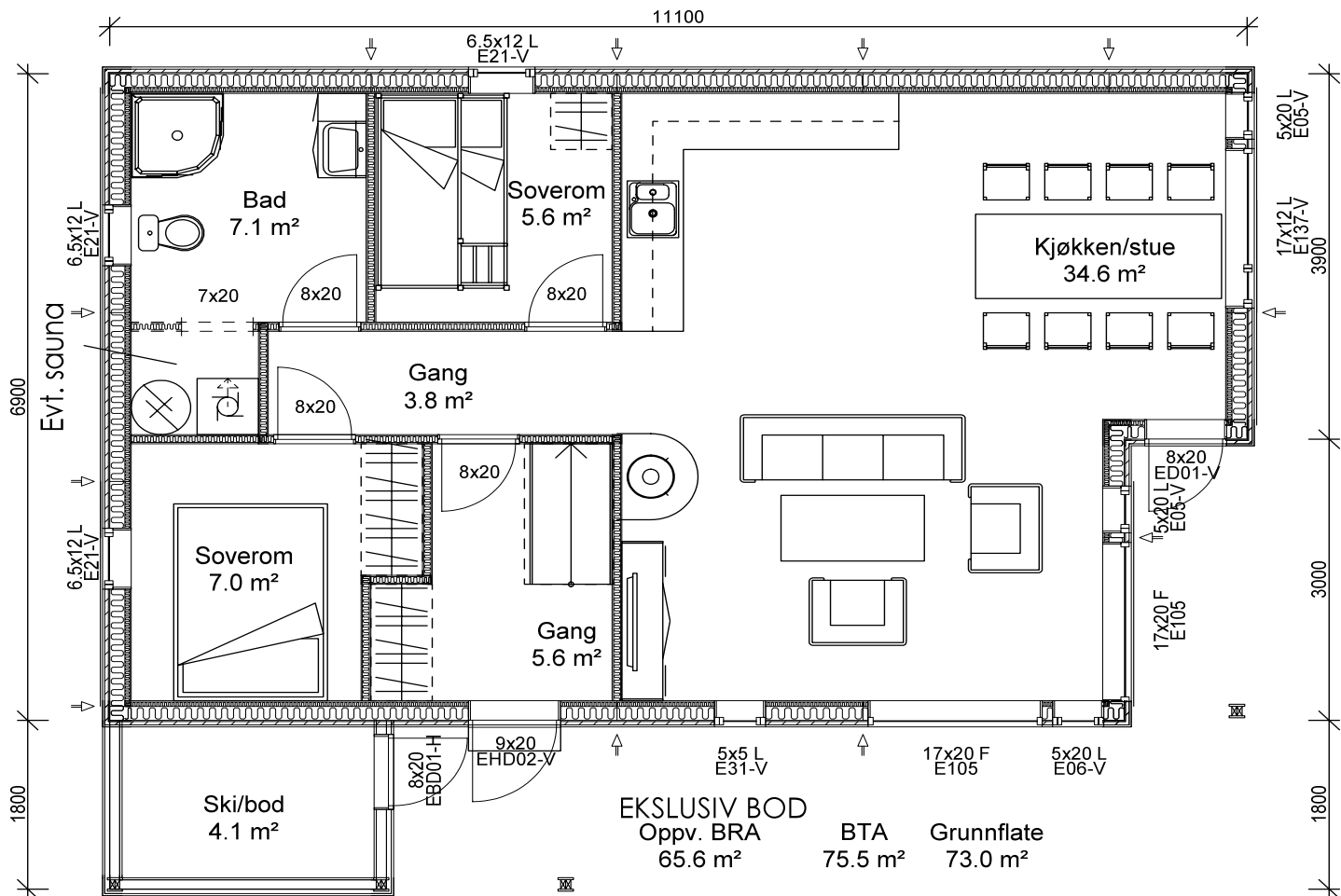

Bod: er senket 20 cm mot øvrig gulv. Vegghøyde her ca 1,6m ytterst

2700	1800	5400	1200
4500			
INKL. BOD			
BRA	BTA	Grunnflate	BYA
70.2 m <sup>2</sup>	80.6 m <sup>2</sup>	77.8 m <sup>2</sup>	87.4 m <sup>2</sup>

**NB!** Nøyaktig plassering av bæresøyler og dimensjonering av dragere beregnes i hvert tilfelle, avhengig av type taktekke og lokale snølastkrav.  
For å unngå feil og misforståelser må derfor byggherre sørge for at alle aktører i prosjektet har oppdaterte tegninger med siste revisjon.

© Tegningen er beskyttet i henhold til lov om opphavsrett. Kan ikke benyttes uten tillatelse fra Saltdalshytta.

**SALTDALSHYTTA**  
8255 RØKLAND

Tlf.: 75681600 Fax: 75681610  
E-post: post@saltdalshytta.no

Tiltakshaver:

Byggeplass:

Kommune:

Gnr: Bnr: Mål: 1 : 50

PLAN 1.etg

Type: TA-1218

Br. areal: Dato: 08.05.2014

Prosjekt: Tegner:

Tegn.nr.: TA128

Ark: 501

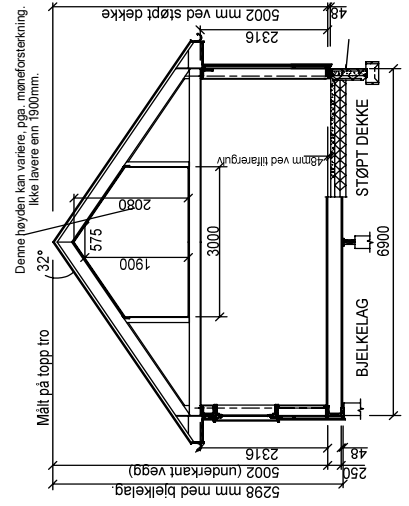
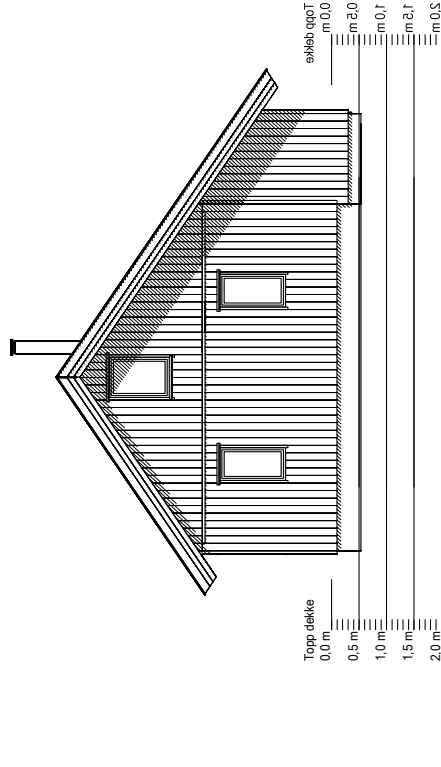
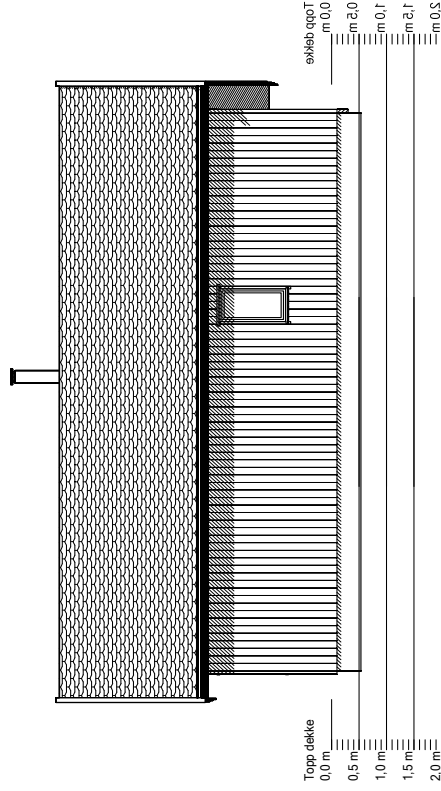
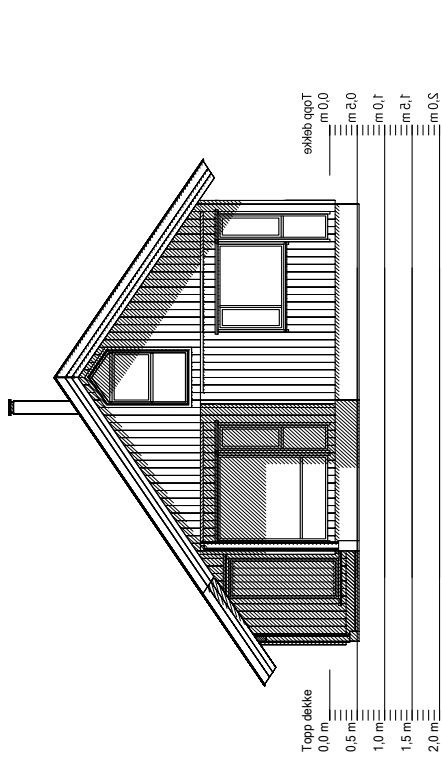
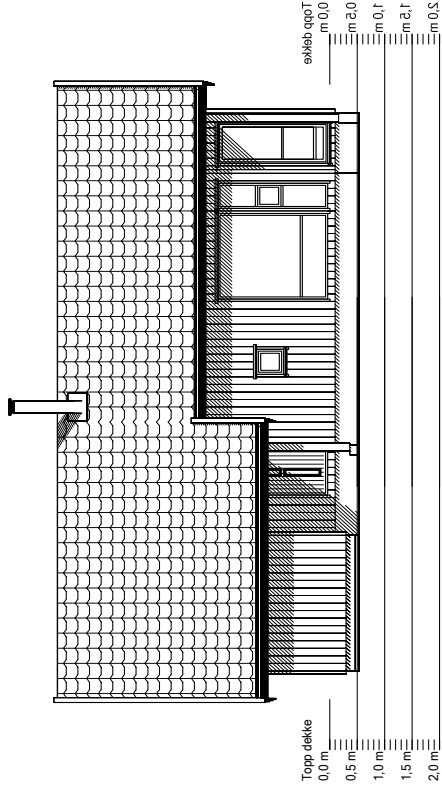

**FOR INNETEGNING AV TERRENGPROFIL: EKSISTERENDE TERRENG = STIPLET LINJE PLANERT TERRENG = HELTRUKKET LINJE**

**NB!** Nøyaktig plassering av bæresøyler og dimensjonering av dragere beregnes i hvert tilfelle, avhengig av type taktekke og lokale snølastkrav.  
 For å unngå feil og misforståelser må derfor byggherre sørge for at alle aktører i prosjektet har oppdaterte tegninger med siste revisjon.

© Tegningen er beskyttet i henhold til lov om opphavsrett. Kan ikke benyttes uten tillatelse fra SALTDAISHYTTA.



**SALTDAISHYTTA**  
 8255 RØKLAND  
 Tlf: 75681600 Fax: 75681610  
 E-post: post@saltdashytta.no

Type: TA-128  
 Tiltektstaver:  
 Byggeplass:  
 Kommune:  
 Gnr.: Bnr.: Mål: 1 : 100  
**FASADER OG SNITT**

Tiltektstaver:	Type: TA-128	Dato: 08.05.2014	
Byggeplass:	Br. areal:	Tegner:	
Kommune:	Prosjekt:	Tegn.nr.: TA128	
Gnr.: Bnr.: Mål: 1 : 100		Ark: 502	

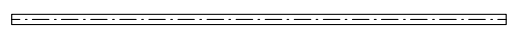
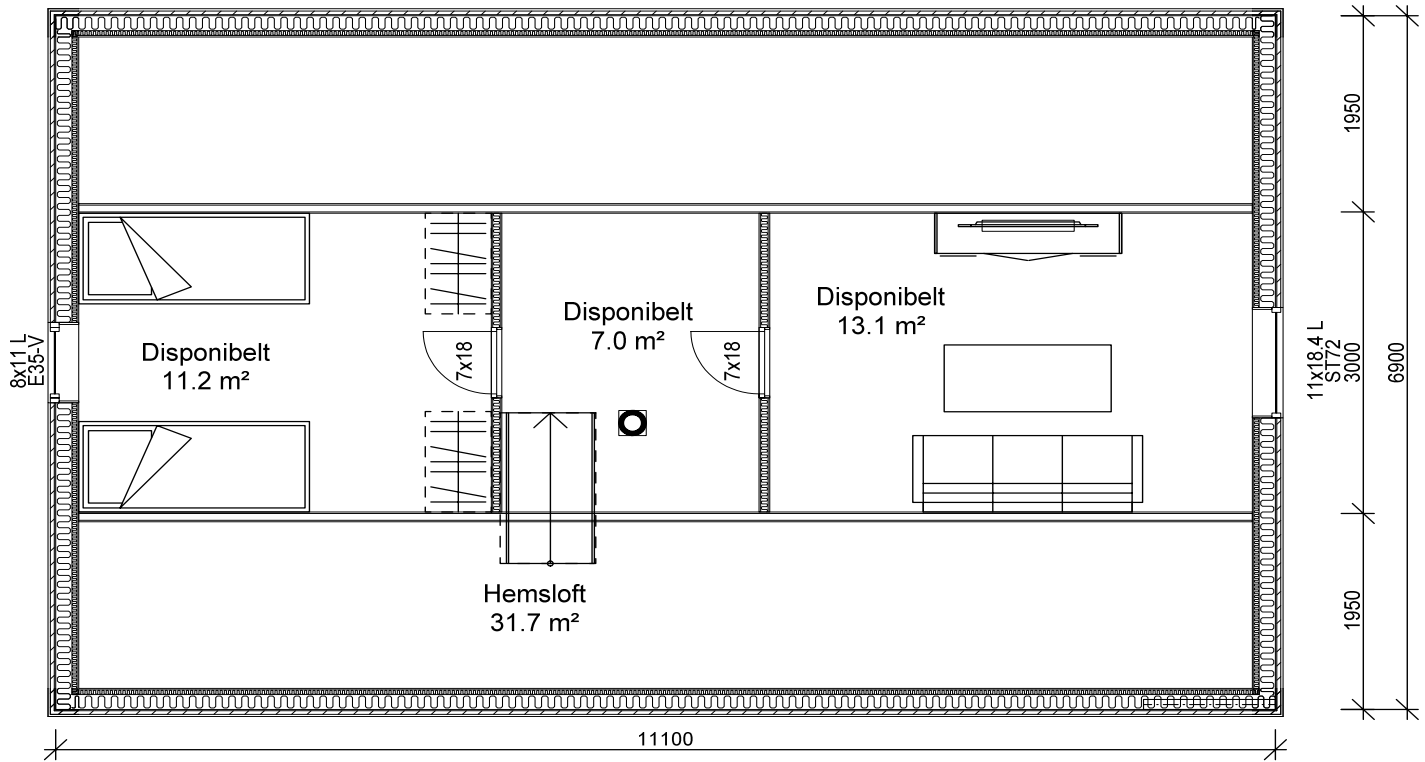

NB! Nøyaktig plassering av bæresøyler og dimensjonering av dragere beregnes i hvert tilfelle, avhengig av type taktekke og lokale snølastkrav.  
 For å unngå feil og misforståelser må derfor byggherre sørge for at alle aktører i prosjektet har oppdaterte tegninger med siste revisjon.  
 © Tegningen er beskyttet i henhold til lov om opphavsrett. Kan ikke benyttes uten tillatelse fra Saltdalshytta.

  
**SALTDALSHYTTA**  
 8255 RØKLAND  
 Tlf.: 75681600 Fax: 75681610  
 E-post: post@saltdalshytta.no

Tiltakshaver:		Type: TA-128	
Byggeplass:	Br. areal:	Dato:	08.05.2014
Kommune:	Prosjekt:	Tegner:	
Gnr:	Bnr:	Mål: 1 : 50	Tegn.nr.: TA128
PLAN LOFT.etg		Ark:	504