



5041361

# NAF Bruktbiltest

Testdato  
12.11.2024



## Kunde

<b>Navn</b>	Auksjonen.no Co/Santander	<b>Kontaktperson</b>	
<b>Medlemsnummer</b>	95140190	<b>Navn</b>	Auksjonen.no Co/Santander
<b>Adresse</b>	Døvleveien 23	<b>Telefon</b>	33300540
<b>Postnummer og -sted</b>	3170 SEM	<b>E-post</b>	
<b>Telefon</b>	33300540		
<b>Ekstern referanse</b>	442700		



## Kjøretøy

<b>Bilmerke</b>	Mercedes-Benz	<b>Motorstørrelse</b>	cm <sup>3</sup>
<b>Modell</b>	EQB 350 4MATIC	<b>Motoreffekt</b>	215 kW
<b>Type</b>	F2B	<b>Aksler i drift</b>	2
<b>Registreringsnr.</b>	EH42158	<b>Drivstofftype</b>	Elektrisk
<b>Understellsnr.</b>	W1N9M1CB0PN023377	<b>Kjøretøygruppe</b>	101
<b>Km.stand.</b>	12284	<b>Bruktimportert</b>	Nei
<b>Farge</b>	Svart	<b>Registreringsår</b>	2023
		<b>Registrert første gang</b>	03.11.2023



## Informasjon

NAF Bruktbiltest (BBT) er en uavhengig vurdering av kjøretøyets tekniske tilstand iht. definerte kontrollpunkter. De aktuelle kontrollpunktene fremkommer i testen og vurderes / bedømmes etter NAF sine definisjoner og retningslinjer som også hensyntar bilens alder og km-stand.

NAF anmerker kun feil, mangler og avvik som avdekkes på testtidspunktet. Forutsetninger for utført test er angitt på side 2 i denne rapporten. NAF demonterer ikke for kontroll. Det kan være indikasjon knyttet til tekniske forhold som krever ytterligere utredning for å kunne fastslå omfang. Det kan også være periodiske feil som ikke kan avdekkes på testtidspunktet. Se utfyllende leveransebeskrivelse side 6.

NAF Bruktbiltest er utført på oppdrag av bilforhandler. Alle henvendelser til testen og øvrige forhold til bilens tekniske tilstand må avklares mellom kjøper av bilen og bilforhandler testen er utstedt til.



5041361

## Testresultater

Ref.Id	Repareres	Resultat	Beskrivelse
3.5	Nøkler / Utstyr	Nøkkel/er mangler	
4.7	Service/ Dokum.	Aktivert serviceindikator	
17.16	Lys	Skadet lykt:	Venstre skiltlys
17.27		* Vann / kondens i leddstripe foran.	
22.8	Varsellamper utvidet	* Varsler for lite kjølevæske.	
23.1	Full systemskann	Det finnes feilkoder, se rapport	
30.2	Kjølevæske	Lavt væsknivå	
62.2	Ladekabel elbil/hybrid	Ladekabel mangler	
66.8	Felg	Vesentlig ripe / hakk inn til grunnmaterialet:	Høyre bak, Venstre foran
67.17	Ekstra hjulsett	Ekstra hjulsett mangler	
86.3	Lakk / karosseri utvendig	Skadet:	Støtfanger bak, Høyre fordør

Ref.Id	Opplysning	Resultat	Beskrivelse
23.6	Full systemskann	Etter avtale med kunde er feilkode/r slettet, feilsøking må påregnes dersom feilkode dukker opp igjen	
66.10	Felg	Ripe/slitasje på felg	Høyre foran
81.9	Frontrute	Noe steinsprut	
86.17	Lakk / karosseri utvendig	Diverse småbulker/lakkriper	
86.27		Vanskelig å vurdere fordi bilen er:	våt og skitten
86.34		* Diverse små steinsprut/lakksår.	
97.5	Døråpning	Sår eller skade:	Høyre bakdør

## Servicehistorikk

Bilen har elektronisk servicedokumentasjon

## Testforhold

<b>Maks hastighet ved prøvekjøring</b>	60 km/t
<b>Utetemperatur ved prøvekjøring</b>	5 °C
<b>Føreforhold ved prøvekjøring</b>	Tørt
<b>Er bilen skitten eller nediset:</b>	Ja;Nei
<b>Frist for neste EU kontroll</b>	03.11.2027



5041361

**Prøvekjøring**

1 - Kjøreegenskaper ✓

**Generell informasjon**

3 - Nøkler / Utstyr R

4 - Service/ Dokum. R

**Bremser**

5 - Bremsbelegg ✓

6 - Bremseskiver ✓

8 - Parkeringsbrems ✓

9 - Bremsvirkning ✓

10 - Bremsvæsknivå ✓

12 - Bremsørør ✓

13 - Bremseslanger ✓

14 - Bremskraftforsterker ✓

15 - Brems pedal ✓

**Lys og signaler**

17 - Lys R

19 - Refleks ✓

20 - Lyd / lyssignaler ✓

21 - Varsellamper ✓

22 - Varsellamper utvidet R

**e-Diagnose**

23 - Full systemskann R

**Motor**

27 - Motor virkemåte ✓

28 - Utvendig tilstand motor ✓

30 - Kjølevæske R

31 - Kjølevifte ✓

32 - Kjølesystem ✓

**Drivverk**

40 - Girkasse (automatisk) ✓

42 - Drivaksler ✓

**Elektriske anlegg**

44 - Instrument belysning ✓

45 - Instrumenter ✓

46 - Radio / Multimedia ✓

47 - Elektrisk vindusheis ✓

48 - Oppvarmet bakrute ✓

49 - Kupevifte ✓

50 - Varmeapparat / klimaanlegg (AC) ✓

51 - Vindusvisker, spyler (foran/bak) ✓

53 - Sentrallås ✓

54 - Setevarmer ✓

55 - Ladespenning generator ✓

58 - Tilstand 12 volt batteri ✓

61 - Ladekontakt elbil/hybrid ✓

62 - Ladekabel elbil/hybrid R

63 - Kabler for fremdriftssystem elbil/hybrid ✓

64 - Utv. tilstand fremdriftsbatteri elbil/hybrid ✓

**Hjul, dekk, felg**

65 - Dekk ✓

66 - Felg R

67 - Ekstra hjulsett R

68 - Hjullager ✓

**Styring**

71 - Ratt, rattaksel, ledd ✓

72 - Styresnekke, tannstang ✓

73 - Styrestag/ledd ✓

74 - Styreservo ✓

**Hjuloppheng**

75 - Støtdempere ✓

76 - Stabilisator ✓

77 - Fjærer / fjærbein ✓

78 - Opphengs- / bærearmer foraksel ✓

79 - Opphengs- / bærearmer bakaksel ✓

80 - Travers ✓



5041361

## Karosseri

81 - Frontrute	○
82 - Siderute/bakrute	✓
83 - Dør-/panseråpner	✓
84 - Lås	✓
85 - Takluke/Panoramatak	✓
86 - Lakk / karosseri utvendig	R
87 - Utvendig speil	✓
88 - Underside	✓
89 - Understellsnummer	✓

## Interiør

91 - Dashbord / midtkonsoll	✓
92 - Luftdyse kupé	✓
93 - Taktrekk	✓
94 - Solskjerm	✓
95 - Innvendig speil	✓
96 - Dørtrekk	✓
97 - Døråpning	○
98 - Seter	✓
99 - Bilbelte	✓
100 - Gulvmatter/-teppe	✓
101 - Bagasjeromstildekning	✓
102 - Laste-/bagasjerom	✓
103 - Interiør generelt	✓
104 - Varseltrekant	✓



5041361

**Måleverdier**

<b>Ref.Id</b>	<b>Punkt</b>	<b>Fråse</b>	<b>Måleverdi</b>
3.1	Nøkler / Utstyr	Antall nøkler:	1 stk
6.1	Bremseskiver		Kontrollert visuelt
9.1	Bremsevirkning	Bremsevirkning, VF	300,00
9.2		Bremsevirkning, HF	300,00
9.3		Bremsevirkning, VB	220,00
9.4		Bremsevirkning, HB	220,00
30.1	Kjølevæske	Kjølevæskens frysepunkt, frostsikker ned til minus:	40 °C
50.1	Varmeapparat / klimaanlegg (AC)	Temperatur på luft inn i klimaanlegg	20 °C
50.2		Temperatur på luft ut av klimaanlegg	3 °C
55.1	Ladespenning generator	Ladespenning med last (V)	14,90 volt
55.2		Ladespenning uten last (V)	14,60 volt
58.1	Tilstand 12 volt batteri		Ikke mulig å måle uten demontering
62.1	Ladekabel elbil/hybrid	Antall ladekabler i bilen:	0 stk
65.1	Dekk	Mønsterdybde VF	6,00 mm
65.2		Mønsterdybde HF	6,00 mm
65.3		Mønsterdybde VB	6,00 mm
65.4		Mønsterdybde HB	6,00 mm
65.5		Bilen er utrustet med:	Sommerdekk
66.1	Felg	Felg montert på bilen:	Lettmetallfelg
67.1	Ekstra hjulsett		Ikke målt grunnet manglende tilgjengelighet

## Bilder og vedlegg



1. Generelt



2. Generelt



3. Generelt



4. Generelt



5. Generelt



6. Generelt



7. Generelt



8. Generelt



9. Generelt



10. Generelt



11. Generelt



12. Generelt



5041361



13. Generelt



14. Generelt



15. Generelt



16. Generelt



17. Generelt



18. Generelt



19. Generelt



20. Generelt

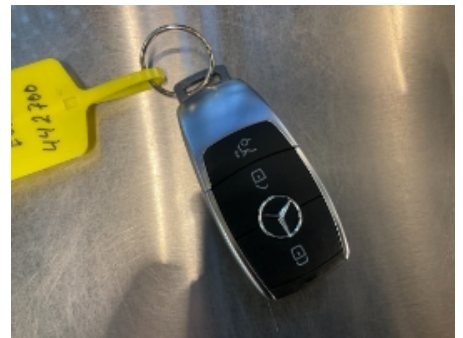

21. Generelt



22. Generelt



23. Generelt



24. Generelt



25. Generelt

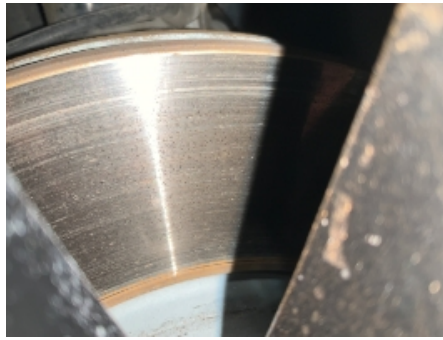

26. Generelt



27. Generelt



28. Generelt



29. Generelt



30. Generelt



31. Generelt



32. Generelt



33. Generelt



34. Generelt



35. Generelt



36. Generelt





5041361



37. Generelt



38. Generelt



39. Generelt



40. Generelt



41. Generelt



42. Generelt



43. Generelt

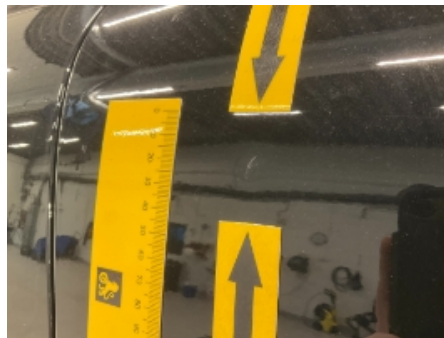

44. Generelt



45. Generelt



46. Generelt



47. Generelt



48. Generelt



5041361



**49. Generelt**



**50. Generelt**



**51. Generelt**



5041361

## Leveransebetingelser

### 1. Testrapporten

Testrapporten inneholder identifikasjon av kjøretøy og kunde samt beskrivelse av testens omfang med måleresultater der det foreligger.

### 2. Bedømming-vurderingsdefinisjon

Forklaring til bokstavkodene som benyttes ved PDF rapport:

V = Normalt. Tilstand vurdert «normal» iht. kjøretøyets alder og kjørelengde

R = Reparasjon. Anbefaler utbedring iht. kontrollpunkt

O = Opplysning. Informasjon iht. kontrollpunkt og/eller kjøretøy

S = Skiftet. Kontrollpunkt inkl. komponentskifte

J = Justert. Kontrollpunkt inkl. justering

I = Ikkeutført. Kontrollpunkt ikke vurdert

### 3. Gjennomføring av test.

Test utføres på et NAF Senter hvis ikke annet er beskrevet.

### 4. Eiendomsrett

Testens resultat tilhører NAFs kunde. Kundens navn er registrert på side 1 i testrapporten, og eventuelle henvendelser i forbindelse med testen må utføres av registrert kunde. Testresultatene leveres ikke ut til andre uten samtykke fra NAFs kunde.

### 5. Demontering

NAF demonterer ikke for kontroll/vurdering, og kan dermed ikke påpeke feil som kun avdekkes ved demontering. Dersom NAF oppdager avvik der det trengs demontering for kontroll/vurdering, vil dette anmerkes i testrapporten.

### 6. Prøvekjøring, periodiske feil og fremtidige problemer

NAF anmerker kun feil og avvik som oppdages på testtidspunktet. Periodiske feil/avvik kan forekomme uten at dette avdekkes pga. manglende symptom(fremtredelse) ved testtidspunktet. Det er ikke mulig å forutse fremtidige problemer, feil eller avvik.

NAF prøvekjører bilen kun i begrenset grad.

### 7. Avlesing av elektronisk lagrede feilkoder via kjøretøyets OBD kontakt

NAF leser feilkoder på de elektroniske styresystemene som bilprodusenten har gitt tilgang til. Tilgang kan variere mellom ulike bilmerker og modeller og systemene leses med det testutstyret som benyttes av NAF. Det skilles ikke mellom permanente og periodiske feilkoder. NAF kan ikke påvise avvik i bilens oppgitte kilometerstand ved hjelp av diagnose.

### 8. NAFs ansvar

NAF har vurdert alle kontrollpunkter i den aktuelle testrapporten i henhold til NAFs definisjoner og retningslinjer. Kontrollpunkter som ikke omtales i rapporten er ikke inkludert eller vurdert.

Feil/avvik som avdekkes i etterkant av testen, kan ikke lastes NAF uten at det dokumenteres at følgende kumulative vilkår foreligger:

- feil/avvik må anses å ha foreligget ved testtidspunktet
- feil/avvik kan avdekkes etter gjeldende definisjoner og retningslinjer (innhold) av kontrollpunkt ved testtidspunktet
- feil/avvik kan avdekkes ved benyttet testutstyr i NAF ved testtidspunktet
- feil/avvik kan avdekkes ved gjeldende testforutsetninger ved testtidspunktet
- feil/avvik medfører konsekvenstap
- NAF har opptrådt uaktsomt ved testtidspunktet

### 9. Klageadgang næringsmarked

Testens resultat tilhører NAFs kunde. Kundens navn er registrert på side 1 i testrapporten. Ved eventuelle uoverensstemmelser i forbindelse med levert dokumentasjon, skal kunde ta dette opp med NAF. NAF er forretningsmessig leverandør til kunde og forholder seg kun til denne avtalepart.

Alle reklamasjoner må være NAF i hende skriftlig senest 10 dager etter at testen er utført.

### 10. Reklamasjonsansvaret til NAF

Ved uoverensstemmelse mellom tekst og bilder i testrapport og ett av disse viser riktig tilstand, er feilen ikke reklamasjonsgrunn.

NAF AS er ikke ansvarlig for feil i opplysninger som er hentet elektronisk fra 3.-part.

NAF AS kan kreve at bilen stilles til disposisjon for kontroll.

Ved reklamasjon kan NAF AS forlange å få mulighet til å reparere på eget verksted.

Hvis kjøper starter reparasjon på annet verksted uten skriftlig godkjenning fra NAF AS bortfaller retten til å kreve utgiften refundert av NAF AS.

Ved reparasjon på kjøpers verksted beregnes priser etter NAF AS sine innkjøpspriser (Meca eller tilsvarende) og selvkost på timepris. Benyttes DBS-systemet som grunnlag for delepriser benyttes importørpriser uten fraktpåslag.

Arbeidstidsettes iht. Haynes Pro med faktor 1

Diagnoserapport vedlegges der kunden har bestilt dette. Diagnoserapporten betraktes som en del av testrapporten.

Reklamasjonskravets størrelse er under alle omstendigheter oppad begrenset til prisen på testen, med mindre noe annet er særskilt avtalt.

NAF AS anbefaler at budgivere selv inspiserer objektet.

NAF SEM  
Døvleveien 23  
3170 SEM  
Telefon:  
Fax:  
E-mail:  
Website:



12. nov. 2024

Køretøj: Mercedes EQB 350 (X243) 4Matic  
Motorkode: 780.200  
Produktionsår: 21-  
Kilometerstand: 12284 (skrevet af kontrolløren)  
Registrering Nr: EH 42158  
VIN:  
Testet: 12. nov. 2024 14:37:05

Fejlkode

**Drivlinje** **Jævnstrøm-ladeforbindelsesenhed** **1 Fejl**

Fejlkode: P1C5DFB  
Højspændingsbatteri  
Ladestrøm for lav.

**Drivlinje** **SOGE motorlydssimulator** **0 Fejl**

**Drivlinje** **SG-EM: Effektelektronik** **0 Fejl**

**Drivlinje** **BMS: batterimanagementsystem** **0 Fejl**

**Drivlinje** **SG-LG Oplader tio batteripakke** **0 Fejl**

**Drivlinje** **DDW DC-DC-konverter** **0 Fejl**

**Drivlinje** **PTCU: Drivlinje** **1 Fejl**

Fejlkode: U029287  
CAN-bus/forbindelse til styreenhed for elektromotor B  
Manglende meddelelse

**bremsesystem** **ESP: elektronisk stabiliseringsprogram** **0 Fejl**

**Passiv sikkerhed** **RevGus VL Reversibel selestrammer VF** **ikke tilgængelig**

**Passiv sikkerhed** **RevGus VR Reversibel selestrammer HF** **ikke tilgængelig**

**Passiv sikkerhed** **SRS Airbagstyreenhed** **0 Fejl**

**Termostyring** **KLA Klima anlæg** **1 Fejl**

Fejlkode: B164028

**Førerassistentsystem**      **ABA: Aktiv bremseassistent**      **ikke tilgængelig**

**Førerassistentsystem**      **Aktiv fartpilot**      **1 Fejl**

Fejlkode: U111A64  
CAN-bus/datakabel til førerassistent-styreenhed  
Ikke-plausible data modtaget.

**Førerassistentsystem**      **Aktiv fartpilot/bremseassistent**      **0 Fejl**

**Førerassistentsystem**      **Venstre bagradarsensor**      **0 Fejl**

**Førerassistentsystem**      **Højre bagradarsensor**      **0 Fejl**

**Førerassistentsystem**      **Styreenhed  
højspændingssikkerhedsfrakobling**      **0 Fejl**

**Førerassistentsystem**      **MFK: Multifunktionskamera**      **1 Fejl**

Fejlkode: B228700  
Multifunktionskamera  
Kalibreringskørsel ikke afsluttet korrekt.

**Førerassistentsystem**      **PARK: Parkeringshjælp**      **0 Fejl**

**Førerassistentsystem**      **KAR Kamera med udvidet virkelighed**      **ikke tilgængelig**

**Førerassistentsystem**      **RFK: Bakkamera**      **ikke tilgængelig**

**Komfort**      **KI: Kombiinstrument**      **1 Fejl**

Fejlkode: P1C5C00  
Batteri-afladningssikring  
Sikkerhedsafbrydelse aktiv.

**Komfort**      **EZS: Elektr. tændingslås**      **0 Fejl**

**Komfort**      **Multifunktionsstyreenhed**      **ikke tilgængelig**

**Komfort**      **Head-up-display**      **ikke tilgængelig**

**Komfort**      **STM Spejl taxameter**      **ikke tilgængelig**

**Komfort**      **TPAD: Touchpad**      **0 Fejl**

**Komfort**      **PSD: Panoramatag**      **0 Fejl**

**Komfort**      **GES Bevægelsesstyringssensor**      **ikke tilgængelig**

**Komfort**      **SG-SW-L Styreenhed forlygte til venstre**      **0 Fejl**

<b>Komfort</b>	<b>SG-SW-R Styreenhed forlygte til højre</b>	<b>0 Fejl</b>
<b>Komfort</b>	<b>SAM (signalregistrerings- + aktiveringsmodul)</b>	<b>1 Fejl</b>
<p>Fejlkode: P25567B  Kølevæskeniiveauføler  For lavt påfyldningsniveau.</p>		
<b>Komfort</b>	<b>HKS: Bagklapstyring</b>	<b>0 Fejl</b>
<b>Komfort</b>	<b>AML Stemningsbelysning</b>	<b>0 Fejl</b>
<b>Komfort</b>	<b>CS Car Sharing</b>	<b>ikke tilgængelig</b>
<b>Komfort</b>	<b>AHE: Anhængerregistrering</b>	<b>ikke tilgængelig</b>
<b>Komfort</b>	<b>MKS-VL: Multikontursæde foran til venstre</b>	<b>ikke tilgængelig</b>
<b>Komfort</b>	<b>MKS-VR: Multikontursæde foran til højre</b>	<b>ikke tilgængelig</b>
<b>Komfort</b>	<b>ESE indstilling førersæde</b>	<b>1 Fejl</b>
<p>Fejlkode: U141D64  CAN-kommunikation med dørstyreenhed  Kommunikation/signal uplausibelt.</p>		
<b>Komfort</b>	<b>ESE indstilling passagersæde</b>	<b>ikke tilgængelig</b>
<b>Komfort</b>	<b>TSG VL Dørstyreenhed VF</b>	<b>0 Fejl</b>
<b>Komfort</b>	<b>TSG VR Dørstyreenhed HF</b>	<b>0 Fejl</b>
<b>Tyverisikring</b>	<b>EDW: Tyverialarm</b>	<b>ikke tilgængelig</b>
<b>Undervogn</b>	<b>ADS OBD</b>	<b>0 Fejl</b>
<b>Styretøj</b>	<b>MRM OBD</b>	<b>0 Fejl</b>
<b>Styretøj</b>	<b>LRE Ratstammeelektronik</b>	<b>0 Fejl</b>
<b>Styretøj</b>	<b>Elektr. servostyring</b>	<b>0 Fejl</b>
<b>Infotainmentsystem</b>	<b>Lydsystem</b>	<b>ikke tilgængelig</b>
<b>Infotainmentsystem</b>	<b>MBUX Head Unit</b>	<b>0 Fejl</b>
<b>Infotainmentsystem</b>	<b>ZAN Infotainmentdisplay</b>	<b>0 Fejl</b>
<b>Infotainmentsystem</b>	<b>MTAS Mobiltelefonholder</b>	<b>ikke tilgængelig</b>
<b>Infotainmentsystem</b>	<b>Tel Styreenhed telefon</b>	<b>ikke tilgængelig</b>
<b>Infotainmentsystem</b>	<b>Telematik HERMES</b>	<b>1 Fejl</b>

Fejlkode: B129C00  
Telematik-styreenhed  
Funktion ukorrekt.

**Dæktryksovervågning RDK OBD**

**0 Fejl**