



5296770

NAF Bruktbiltest

Testdato
07.03.2025



Kunde

Navn	Auksjonen.no As	Kontaktperson	
Medlemsnummer	94448735	Navn	Auksjonen.no As
Adresse	Døvleveien 23	Telefon	33300540
Postnummer og -sted	3170 SEM	E-post	
Telefon	33300540		
Ekstern referanse	474041		



Kjøretøy

Bilmerke	Volkswagen	Motorstørrelse	1598 cm ³
Modell	TOURAN	Motoreffekt	77 kW
Type	1T	Aksler i drift	1
Registreringsnr.	JD62728	Drivstofftype	Diesel
Understellsnr.	WVGZZZ1TZCW100022	Kjøretøygruppe	315
Km.stand.	157948	Bruktimportert	Nei
Farge	Hvit	Registreringsår	2012
		Registrert første gang	24.05.2012
		Frist for neste EU kontroll	25.06.2026



Informasjon

NAF Bruktbiltest (BBT) er en uavhengig vurdering av kjøretøyets tekniske tilstand iht. definerte kontrollpunkter. De aktuelle kontrollpunktene fremkommer i testen og vurderes / bedømmes etter NAF sine definisjoner og retningslinjer som også hensyntar bilens alder og km-stand.

NAF anmerker kun feil, mangler og avvik som avdekkes på testtidspunktet. Forutsetninger for utført test er angitt på side 2 i denne rapporten. NAF demonterer ikke for kontroll. Det kan være indikasjon knyttet til tekniske forhold som krever ytterligere utredning for å kunne fastslå omfang. Det kan også være periodiske feil som ikke kan avdekkes på testtidspunktet. Se utfyllende leveransebeskrivelse side 6.

NAF Bruktbiltest er utført på oppdrag av bilforhandler. Alle henvendelser til testen og øvrige forhold til bilens tekniske tilstand må avklares mellom kjøper av bilen og bilforhandler testen er utstedt til.



5296770

Testresultater

Ref.Id	Repareres	Resultat	Beskrivelse
2.6	Unormal lyd	Ulyd fra hjuloppheng foran	
4.1	Service/ Dokum.	Servicedokumentasjon mangler	
6.7	Bremseskiver	Bremseskivetykkelse er under fabrikantens minimumsmål	Venstre bak, Høyre bak
17.12	Lys	Kraketert lykteglass	Høyre sideblinklys
28.1	Utvendig tilstand motor	Oljelekkasje på motor - rengjør før nærmere kontroll	
68.2	Hjullager	Slakk i hjullager:	Venstre foran
75.4	Støtdempere	Defekt støvmansjett	Venstre bak, Høyre bak
76.1	Stabilisator	Slakk i lenkarm til stabilisatorstag:	Venstre foran, Høyre foran
78.1	Opphengs- / bærearmer foraksel	Slakk i opphengskule:	Venstre nedre
86.6	Lakk / karosseri utvendig	Lakkblærer	Venstre forskjerm, Tak, Venstre fordør, Venstre baksjerm, Venstre bakdør, Høyre bakdør
86.7		Rust / korrosjon i innvendig kant:	Panser
86.8		Rustangrep:	Høyre forskjerm, Høyre fordør, Venstre bakdør, Høyre bakdør, Venstre sidekanal, Høyre sidekanal, Venstre forskjerm, Venstre fordør
86.13		Lakkslipp/flassing	Støtfanger foran, Panser
90.2	Tilhengerfeste	Avtagbar kule mangler	
97.3	Døråpning	Rust:	Venstre fordør, Høyre fordør, Venstre bakdør
98.3	Seter	Hull/rift gjennom setetrekk:	Venstre foran
Ref.Id	Opplysning	Resultat	Beskrivelse
6.16	Bremseskiver	Overflaterust eller mindre enn 25% av overflaten rustet	Begge sider foran
23.6	Full systemskann	Etter avtale med kunde er feilkode/r slettet, feilsøking må påregnes dersom feilkode dukker opp igjen	
67.32	Ekstra hjulsett	* Ekstra hjulsett ikke kontrollert av NAF	
81.9	Frontrute	Noe steinsprut	
86.27	Lakk / karosseri utvendig	Vanskelig å vurdere fordi bilen er:	Delvis foliert



5296770

Servicehistorikk

Bilen mangler servicebok

Testforhold

Maks hastighet ved prøvekjøring	60 km/t
Utetemperatur ved prøvekjøring	5 °C
Føreforhold ved prøvekjøring	Tørt
Er bilen skitten eller nediset:	Nei
Frist for neste EU kontroll	25.06.2026



5296770

Prøvekjøring

- 1 - Kjøreegenskaper ✓
- 2 - Unormal lyd R

Generell informasjon

- 3 - Nøkler / Utstyr ✓
- 4 - Service/ Dokum. R

Bremser

- 5 - Bremsbelegg ✓
- 6 - Bremseskiver R
- 8 - Parkeringsbrems ✓
- 9 - Bremsvirkning ✓
- 10 - Bremsvæsknivå ✓
- 11 - Bremsvæskens kokepunkt ✓
- 12 - Bremsørør ✓
- 13 - Bremseslanger ✓
- 14 - Bremskraftforsterker ✓
- 15 - Brems pedal ✓

Lys og signaler

- 17 - Lys R

Lys og signaler

- 18 - Markeringslys/-lykter ✓
- 19 - Refleks ✓
- 20 - Lyd / lyssignaler ✓
- 21 - Varsellamper ✓
- 22 - Varsellamper utvidet ✓

e-Diagnose

- 23 - Full systemskann O

Motor

- 27 - Motor virkemåte ✓
- 28 - Utvendig tilstand motor R
- 29 - Oljenivå motor ✓
- 30 - Kjølevæske ✓
- 31 - Kjølevifte ✓
- 32 - Kjølesystem ✓
- 33 - Eksosanlegg ✓
- 35 - Motorfester ✓
- 36 - Drivstofftank, rør, slange ✓
- 37 - Registerreim ✓

Drivverk

- 38 - Clutch ✓
- 39 - Girkasse (manuell) ✓
- 42 - Drivaksler ✓

Elektriske anlegg

- 44 - Instrument belysning ✓
- 45 - Instrumenter ✓
- 46 - Radio / Multimedia ✓
- 47 - Elektrisk vindusheis ✓
- 48 - Oppvarmet bakrute ✓
- 49 - Kupevifte ✓
- 50 - Varmeapparat / klimaanlegg (AC) ✓
- 51 - Vindusvisker, spyler (foran/bak) ✓
- 52 - Lyktespyler / Visker ✓
- 53 - Sentrallås ✓
- 54 - Setevarmer ✓
- 55 - Ladespenning generator ✓
- 56 - Drivrem generator ✓
- 57 - Batteri ytre tilstand ✓
- 58 - Tilstand 12 volt batteri ✓
- 59 - Tilhengerkontakt ✓

Hjul, dekk, felg

- 65 - Dekk ✓
- 66 - Felg ✓
- 67 - Ekstra hjulsett O
- 68 - Hjullager R

Styring

- 71 - Ratt, rattaksel, ledd ✓
- 72 - Styresnekke, tannstang ✓
- 73 - Styrestag/ledd ✓
- 74 - Styreservo ✓

Hjuloppheng

- 75 - Støtdempere R
- 76 - Stabilisator R
- 77 - Fjærer / fjærbein ✓
- 78 - Opphengs- / bærearmer foraksel R
- 79 - Opphengs- / bærearmer bakaksel ✓
- 80 - Travers ✓



5296770

Karosseri

81 - Frontrute	O
82 - Siderute/bakrute	✓
83 - Dør-/panseråpner	✓
84 - Lås	✓
86 - Lakk / karosseri utvendig	R
87 - Utvendig speil	✓
88 - Underside	✓
89 - Understellsnummer	✓
90 - Tilhengerfeste	R

Interiør

91 - Dashbord / midtkonsoll	✓
92 - Luftdyse kupé	✓
93 - Taktrekk	✓
94 - Solskjerm	✓
95 - Innvendig speil	✓
96 - Dørtrekk	✓
97 - Døråpning	R
98 - Seter	R
99 - Bilbelte	✓
100 - Gulvmatter/-teppe	✓
102 - Laste-/bagasjerom	✓
103 - Interiør generelt	✓



5296770

Måleverdier

Ref.Id	Punkt	Fråse	Måleverdi
3.1	Nøkler / Utstyr	Antall nøkler:	2 stk
6.1	Bremsekiver	Min. bremsekivetykkelse før utskifting foran:	22,00 mm
6.2		Bremsekivetykkelse VF	24,00 mm
6.3		Bremsekivetykkelse HF	24,00 mm
6.4		Min. bremsekivetykkelse før utskifting bak:	10,00 mm
6.5		Bremsekivetykkelse VB	9,20 mm
6.6		Bremsekivetykkelse HB	9,20 mm
9.1	Bremsevirkning	Bremsevirkning, VF	150,00
9.2		Bremsevirkning, HF	150,00
9.3		Bremsevirkning, VB	110,00
9.4		Bremsevirkning, HB	110,00
30.1	Kjølevæske	Kjølevæskens frysepunkt, frostsikker ned til minus:	40 °C
37.1	Registerreim	Bilfabrikanten anbefaler under normale forhold skifte ved km:	210
37.2		eller ved, måneder:	0
50.1	Varmeapparat / klimaanlegg (AC)	Temperatur på luft inn i klimaanlegg	20 °C
50.2		Temperatur på luft ut av klimaanlegg	5 °C
55.1	Ladespenning generator	Ladespenning med last (V)	13,80 volt
55.2		Ladespenning uten last (V)	13,60 volt
58.1	Tilstand 12 volt batteri	Referanseverdi norm:	EN
58.2		Referanseverdi kaldstart-kapasitet:	760 ampere
58.3		Målt kaldstart-kapasitet:	603 ampere
65.1	Dekk	Mønsterdybde VF	8,00 mm
65.2		Mønsterdybde HF	8,00 mm
65.3		Mønsterdybde VB	88,00 mm
65.4		Mønsterdybde HB	8,00 mm
65.5		Bilen er utrustet med:	Vinterdekk m/pigg
66.1	Felg	Felg montert på bilen:	Lettmetallfelg
67.1	Ekstra hjulsett		Ikke målt grunnet manglende tilgjengelighet

Bilder og vedlegg**1. Generelt****2. Generelt****3. Generelt****4. Generelt****5. Generelt****6. Generelt****7. Generelt****8. Generelt****9. Generelt****10. Generelt****11. Generelt****12. Generelt**



5296770



13. Generelt



14. Generelt



15. Generelt



16. Generelt



17. Generelt



18. Generelt



19. Generelt



20. Generelt



21. Generelt



22. Generelt



23. Generelt



24. Generelt



5296770



25. Generelt



26. Generelt



27. Generelt



28. Generelt



29. Generelt



30. Generelt



31. Generelt

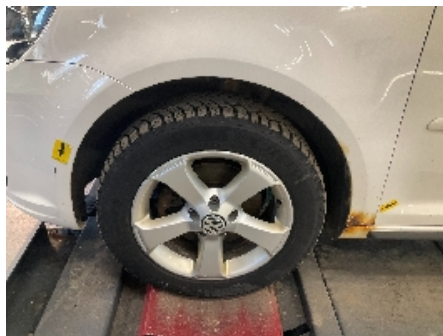

32. Generelt



33. Generelt



34. Generelt



35. Generelt



36. Generelt



37. Generelt



38. Generelt



39. Generelt



40. Generelt

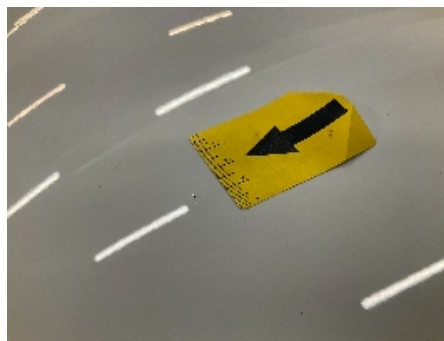

41. Generelt



42. Generelt



43. Generelt



44. Generelt



45. Generelt



46. Generelt



47. Generelt



48. Generelt



49. Generelt



50. Generelt



51. Generelt



52. Generelt



53. Generelt



54. Generelt



55. Generelt



56. Generelt

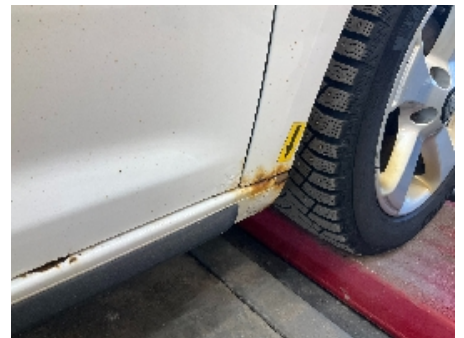

57. Generelt



58. Generelt



59. Generelt



60. Generelt



61. Generelt



62. Generelt



63. Generelt



64. Generelt



65. Generelt



66. Generelt



67. Generelt



68. Generelt



69. Generelt



70. Generelt



71. Generelt



72. Generelt



5296770



73. Generelt



74. Generelt



75. Generelt

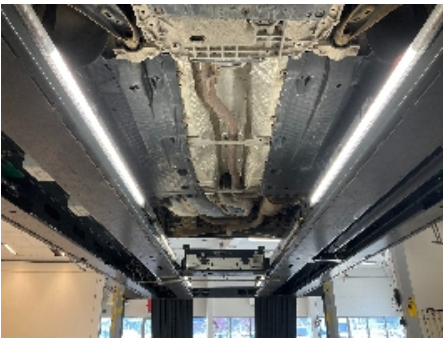

76. Generelt



77. Generelt



78. Generelt



79. Generelt



80. Generelt



5296770

Leveransebetingelser

1. Testrapporten

Testrapporten inneholder identifikasjon av kjøretøy og kunde samt beskrivelse av testens omfang med måleresultater der det foreligger.

2. Bedømming-vurderingsdefinisjon

Forklaring til bokstavkodene som benyttes ved PDF rapport:

V = Normalt. Tilstand vurdert «normal» iht. kjøretøyets alder og kjørelengde

R = Reparasjon. Anbefaler utbedring iht. kontrollpunkt

O = Opplysning. Informasjon iht. kontrollpunkt og/eller kjøretøy

S = Skiftet. Kontrollpunkt inkl. komponentskifte

J = Justert. Kontrollpunkt inkl. justering

I = Ikkeutført. Kontrollpunkt ikke vurdert

3. Gjennomføring av test.

Test utføres på et NAF Senter hvis ikke annet er beskrevet.

4. Eiendomsrett

Testens resultat tilhører NAFs kunde. Kundens navn er registrert på side 1 i testrapporten, og eventuelle henvendelser i forbindelse med testen må utføres av registrert kunde. Testresultatene leveres ikke ut til andre uten samtykke fra NAFs kunde.

5. Demontering

NAF demonterer ikke for kontroll/vurdering, og kan dermed ikke påpeke feil som kun avdekkes ved demontering. Dersom NAF oppdager avvik der det trengs demontering for kontroll/vurdering, vil dette anmerkes i testrapporten.

6. Prøvekjøring, periodiske feil og fremtidige problemer

NAF anmerker kun feil og avvik som oppdages på testtidspunktet. Periodiske feil/avvik kan forekomme uten at dette avdekkes pga. manglende symptom(fremtredelse) ved testtidspunktet. Det er ikke mulig å forutse fremtidige problemer, feil eller avvik.

NAF prøvekjører bilen kun i begrenset grad.

7. Avlesing av elektronisk lagrede feilkoder via kjøretøyets OBD kontakt

NAF leser feilkoder på de elektroniske styresystemene som bilprodusenten har gitt tilgang til. Tilgang kan variere mellom ulike bilmerker og modeller og systemene leses med det testutstyret som benyttes av NAF. Det skilles ikke mellom permanente og periodiske feilkoder. NAF kan ikke påvise avvik i bilens oppgitte kilometerstand ved hjelp av diagnose.

8. NAFs ansvar

NAF har vurdert alle kontrollpunkter i den aktuelle testrapporten i henhold til NAFs definisjoner og retningslinjer. Kontrollpunkter som ikke omtales i rapporten er ikke inkludert eller vurdert.

Feil/avvik som avdekkes i etterkant av testen, kan ikke lastes NAF uten at det dokumenteres at følgende kumulative vilkår foreligger:

- feil/avvik må anses å ha foreligget ved testtidspunktet
- feil/avvik kan avdekkes etter gjeldende definisjoner og retningslinjer (innhold) av kontrollpunkt ved testtidspunktet
- feil/avvik kan avdekkes ved benyttet testutstyr i NAF ved testtidspunktet
- feil/avvik kan avdekkes ved gjeldende testforutsetninger ved testtidspunktet
- feil/avvik medfører konsekvenstap
- NAF har opptrådt uaktsomt ved testtidspunktet

9. Klageadgang næringsmarked

Testens resultat tilhører NAFs kunde. Kundens navn er registrert på side 1 i testrapporten. Ved eventuelle uoverensstemmelser i forbindelse med levert dokumentasjon, skal kunde ta dette opp med NAF. NAF er forretningsmessig leverandør til kunde og forholder seg kun til denne avtalepart.

Alle reklamasjoner må være NAF i hende skriftlig senest 10 dager etter at testen er utført.

10. Reklamasjonsansvaret til NAF

Ved uoverensstemmelse mellom tekst og bilder i testrapport og ett av disse viser riktig tilstand, er feilen ikke reklamasjonsgrunn.

NAF AS er ikke ansvarlig for feil i opplysninger som er hentet elektronisk fra 3.-part.

NAF AS kan kreve at bilen stilles til disposisjon for kontroll.

Ved reklamasjon kan NAF AS forlange å få mulighet til å reparere på eget verksted.

Hvis kjøper starter reparasjon på annet verksted uten skriftlig godkjenning fra NAF AS bortfaller retten til å kreve utgiften refundert av NAF AS.

Ved reparasjon på kjøpers verksted beregnes priser etter NAF AS sine innkjøpspriser (Meca eller tilsvarende) og selvkost på timepris. Benyttes DBS-systemet som grunnlag for delepriser benyttes importørpriser uten fraktpåslag.

Arbeidstidsettes iht. Haynes Pro med faktor 1

Diagnoserapport vedlegges der kunden har bestilt dette. Diagnoserapporten betraktes som en del av testrapporten.

Reklamasjonskravets størrelse er under alle omstendigheter oppad begrenset til prisen på testen, med mindre noe annet er særskilt avtalt.

NAF AS anbefaler at budgivere selv inspiserer objektet.

NAF SEM
Døvleieven 23
3170 SEM
Telefon:
Fax:
E-mail:
Website:



3. mar. 2025

Køretøj: Volkswagen Touran 1.6 16V TDI BlueMotion
Motorkode: CAYC
Produktionsår: 10-15
Kilometerstand: 157940 (udlæst fra styreenhed)
Registrering Nr: JD62728
VIN: WVGZZZ1TZW100022 (udlæst fra styreenhed)
Testet: 3. mar. 2025 12:58:20

Fejlkode

OBD	OBD	0 Fejl
Drivlinje	Motorelektronik 1	0
bremsesystem	Bremseelektronik	0
Passiv sikkerhed	Airbag	0
Termostyring	Varme/klimaanlæg	0
Termostyring	Parkerings-/tilskudsvarmer	1 Fejl

Fejlkode: 1444
Spændingsforsyning
Underspænding registreret.

Førerassistentsystem	Frontkamarasystem	ikke tilgængelig
Førerassistentsystem	Parkeringssensor 2	0
Førerassistentsystem	Fjernlysassistent	ikke tilgængelig
Komfort	Gateway-elektronik 1	2 Fejl

Fejlkode: 1504
Lampe nummerpladelys
Funktion ukorrekt.

Fejlkode: 1565
Bagagerumsbelysning W3
Funktion ukorrekt.

Komfort	Gateway-elektronik 2	ikke tilgængelig
Komfort	Kombiinstrument	0
Komfort	Lygtenivellering	ikke tilgængelig
Komfort	Førerdørselektronik	0
Komfort	Passagerdørselektronik	0
Komfort	Dørelektronik BV	0
Komfort	Dørelektronik BH	0
Komfort	Diagnose-interface-bus	1 Fejl

Fejlkode: 1207
 Styreenhed for tilskudsvarme
 Funktion ukorrekt.

Komfort	Batteriregulering	0
Komfort	Telefon-/mobilforberedelse	0
Komfort	Anhængerfunktion	1 Fejl

Fejlkode: 2566
 Anhængerblinklys venstre side
 Funktion ukorrekt.

Komfort	Specialfunktion	ikke tilgængelig
Gearkasse	Gearelektronik	ikke tilgængelig
Tyverisikring	Startspærre	0
Undervogn	Hjuldæmpningselektronik	ikke tilgængelig
Styretøj	Servostyring	0
Styretøj	Ratstammemodul	0
Styretøj	Elektron. Ratstammelåsning	ikke tilgængelig
Infotainmentsystem	Medioplayer 3	ikke tilgængelig
Infotainmentsystem	Radiotuner	0
Infotainmentsystem	Navigation	ikke tilgængelig
Infotainmentsystem	Sound-system	ikke tilgængelig
Infotainmentsystem	Tv-tuner	ikke tilgængelig