



5350638

NAF Bruktbiltest

Testdato
24.03.2025



Kunde

Navn	Auksjonen.no Co/Santander	Kontaktperson	
Medlemsnummer	95140190	Navn	Auksjonen.no Co/Santander
Adresse	Døvleveien 23	Telefon	33300540
Postnummer og -sted	3170 SEM	E-post	
Telefon	33300540		
Ekstern referanse	479739		



Kjøretøy

Bilmerke	Audi	Motorstørrelse	2967 cm ³
Modell	A6 Avant	Motoreffekt	240 kW
Type	4G	Aksler i drift	2
Registreringsnr.	BE27982	Drivstofftype	Diesel
Understellsnr.	WAUZZZ4G8HN119399	Kjøretøygruppe	101
Km.stand.	121227	Bruktimportert	Ja
Farge	Grå	Registreringsår	2017
Karosseritype	Stasjonsvogn	Registrert første gang	04.05.2017
		Frist for neste EU kontroll	18.07.2024



Informasjon

NAF Bruktbiltest (BBT) er en uavhengig vurdering av kjøretøyets tekniske tilstand iht. definerte kontrollpunkter. De aktuelle kontrollpunktene fremkommer i testen og vurderes / bedømmes etter NAF sine definisjoner og retningslinjer som også hensyntar bilens alder og km-stand.

NAF anmerker kun feil, mangler og avvik som avdekkes på testtidspunktet. Forutsetninger for utført test er angitt på side 2 i denne rapporten. NAF demonterer ikke for kontroll. Det kan være indikasjon knyttet til tekniske forhold som krever ytterligere utredning for å kunne fastslå omfang. Det kan også være periodiske feil som ikke kan avdekkes på testtidspunktet. Se utfyllende leveransebeskrivelse side 6.

NAF Bruktbiltest er utført på oppdrag av bilforhandler. Alle henvendelser til testen og øvrige forhold til bilens tekniske tilstand må avklares mellom kjøper av bilen og bilforhandler testen er utstedt til.



5350638

Testresultater

Ref.Id	Repareres	Resultat	Beskrivelse
3.5	Nøkler / Utstyr	Nøkkel/er mangler	
4.7	Service/ Dokum.	Aktivert serviceindikator	
4.8		Frist for EU kontroll er overskredet	
5.3	Bremsebelegg	Slitt bremsebelegg	Høyre bak
17.27	Lys	* Skadet tåkelysdeksel høyre foran.	
27.12	Motor virkemåte	Oljerøyk i eksos	
51.7	Vindusvisker, spyler (foran/bak)	Vinduspusserarm eller blad er defekt / mangler	Bakrute
53.1	Sentrallås	Fjernbetjening virker ikke	på 1 av 1 nøkkel
66.8	Felg	Vesentlig ripe / hakk inn til grunnmaterialet:	Venstre foran, Venstre bak, Høyre bak, Høyre foran
67.17	Ekstra hjulsett	Ekstra hjulsett mangler	
86.3	Lakk / karosseri utvendig	Skadet:	Støtfanger bak
86.11		Steinsprut/lakksår	Venstre forskjerm, Panser, Bakluke, Venstre fordør, Venstre bakdør, Høyre bakdør, Høyre bakskjerm, Venstre sidekanal
86.13		Lakklipp/flassing	Støtfanger foran
90.1	Tilhengerfeste	Elektrisk nedfelling av hengerfeste virker ikke	
98.2	Seter	Misfarget/skittent:	Høyre bak, Høyre foran

Ref.Id	Opplysning	Resultat	Beskrivelse
2.24	Unormal lyd	* Piper fra bremsene.	
5.9	Bremsebelegg	Slitt bremsebelegg	Venstre bak
6.15	Bremseskiver	Bremseskivetykkelse er fortsatt innenfor fabrikantens toleranser, men nærmer seg minimums tykkelse	Venstre foran, Høyre foran, Venstre bak, Høyre bak
17.29	Lys	Krakelert lykteglass	Venstre baklys
17.30		Dugg i lykt:	Høyre baklys
23.4	Full systemskann	Det finnes feilkoder, se rapport	
33.13	Eksosanlegg	Betydelig rust i eksosanlegg	
59.7	Tilhengerkontakt	* Ikke kontrollert - pga nedfelling av hengerfeste fungerer ikke.	
86.16	Lakk / karosseri utvendig	Lakkriper:	Høyre forskjerm, Høyre fordør, Høyre sidekanal, Venstre sidekanal
86.17		Diverse småbulker/lakkriper	
86.18		Småbulker:	Høyre bakskjerm
86.30		Bilen har noe penselflekking av steinsprut/riper i lakk	
88.13	Underside	Stedvis rustdannelser i vognbunn/understell	



5350638

Ref.Id	Opplysning	Resultat	Beskrivelse
97.5	Døråpning	Sår eller skade:	

Servicehistorikk

Elektronisk servicedokumentasjon er ikke sjekket av NAF på grunn av manglende tilgang.

Testforhold

Maks hastighet ved prøvekjøring	60 km/t
Utetemperatur ved prøvekjøring	4 °C
Føreforhold ved prøvekjøring	Tørt
Bilen ble prøvekjørt:	Driftsvarm motor
Er bilen skitten eller nediset:	Nei
Frist for neste EU kontroll	19.07.2024



5350638

Prøvekjøring

- 1 - Kjøreegenskaper ✓
- 2 - Unormal lyd ○

Generell informasjon

- 3 - Nøkler / Utstyr R
- 4 - Service/ Dokum. R

Bremser

- 5 - Bremsbelegg R
- 6 - Bremseskiver ○
- 8 - Parkeringsbrems ✓
- 10 - Bremsvæskenivå ✓
- 12 - Bremsørør ✓
- 13 - Bremseslanger ✓
- 14 - Bremskraftforsterker ✓
- 15 - Brems pedal ✓

Lys og signaler

- 17 - Lys R
- 19 - Refleks ✓
- 20 - Lyd / lyssignaler ✓
- 21 - Varsellamper ✓
- 22 - Varsellamper utvidet ✓

e-Diagnose

- 23 - Full systemskann ○

Motor

- 27 - Motor virkemåte R
- 28 - Utvendig tilstand motor ✓
- 29 - Oljenivå motor ✓
- 30 - Kjølevæske ✓
- 31 - Kjølevifte ✓
- 32 - Kjølesystem ✓
- 33 - Eksosanlegg ○
- 35 - Motorfester ✓
- 36 - Drivstofftank, rør, slange ✓

Drivverk

- 40 - Girkasse (automatisk) ✓
- 41 - Differensial ✓
- 42 - Drivaksler ✓
- 43 - Mellomaksler ✓

Elektriske anlegg

- 44 - Instrument belysning ✓
- 45 - Instrumenter ✓
- 46 - Radio / Multimedia ✓
- 47 - Elektrisk vindusheis ✓
- 48 - Oppvarmet bakrute ✓
- 49 - Kupevifte ✓
- 50 - Varmeapparat / klimaanlegg (AC) ✓
- 51 - Vindusvisker, spyler (foran/bak) R
- 52 - Lyktespyler / Visker ✓
- 53 - Sentrallås R
- 54 - Setevarmer ✓
- 56 - Drivrem generator ✓
- 57 - Batteri ytre tilstand ✓
- 59 - Tilhengerkontakt ○

Hjul, dekk, felg

- 65 - Dekk ✓
- 66 - Felg R
- 67 - Ekstra hjulsett R
- 68 - Hjullager ✓
- 69 - Reservehjul / dekkreparasjonssett ✓
- 70 - Hjul kapsler/navkopper ✓

Styring

- 71 - Ratt, rattaksel, ledd ✓
- 72 - Styresnekke, tannstang ✓
- 73 - Styrestag/ledd ✓
- 74 - Styreservo ✓

Hjuloppheng

- 75 - Støtdempere ✓
- 76 - Stabilisator ✓
- 77 - Fjærer / fjærbein ✓
- 78 - Opphengs- / bærearmer foraksel ✓
- 79 - Opphengs- / bærearmer bakaksel ✓
- 80 - Travers ✓



5350638

Karosseri

81 - Frontrute	✓
82 - Siderute/bakrute	✓
83 - Dør-/panseråpner	✓
84 - Lås	✓
85 - Takluke/Panoramatak	✓
86 - Lakk / karosseri utvendig	R
87 - Utvendig speil	✓
88 - Underside	O
89 - Understellsnummer	✓
90 - Tilhengerfeste	R

Interiør

91 - Dashbord / midtkonsoll	✓
92 - Luftdyse kupé	✓
93 - Taktrekk	✓
94 - Solskjerm	✓
95 - Innvendig speil	✓
96 - Dørtrekk	✓
97 - Døråpning	O
98 - Seter	R
99 - Bilbelte	✓
100 - Gulvmatter/-teppe	✓
101 - Bagasjeromstildekning	✓
102 - Laste-/bagasjerom	✓
103 - Interiør generelt	✓
104 - Varseltrekant	✓



5350638

Måleverdier

Ref.Id	Punkt	Fråse	Måleverdi
3.1	Nøkler / Utstyr	Antall nøkler:	1 stk
6.1	Bremseskiver	Min. bremseskivetykkelse før utskifting foran:	32,00 mm
6.2		Bremseskivetykkelse VF	32,10 mm
6.3		Bremseskivetykkelse HF	32,10 mm
6.4		Min. bremseskivetykkelse før utskifting bak:	20,00 mm
6.5		Bremseskivetykkelse VB	20,80 mm
6.6		Bremseskivetykkelse HB	20,80 mm
30.1	Kjølevæske	Kjølevæskens frysepunkt, frostsikker ned til minus:	-40 °C
50.1	Varmeapparat / klimaanlegg (AC)	Temperatur på luft inn i klimaanlegg	15 °C
50.2		Temperatur på luft ut av klimaanlegg	3 °C
65.1	Dekk	Mønsterdybde VF	6,70 mm
65.2		Mønsterdybde HF	6,50 mm
65.3		Mønsterdybde VB	7,00 mm
65.4		Mønsterdybde HB	7,00 mm
65.5		Bilen er utrustet med:	Sommerdekk
66.1	Felg	Felg montert på bilen:	Lettmetallfelg
67.1	Ekstra hjulsett		Ikke målt grunnet manglende tilgjengelighet

Bilder og vedlegg



1. Felg



2. Felg



3. Felg



4. Felg



5. Lakk / karosseri utvendig



6. Lys



7. Lakk / karosseri utvendig



8. Lakk / karosseri utvendig



9. Lys



10. Lakk / karosseri utvendig



11. Lys



12. Seter



5350638



13. Seter

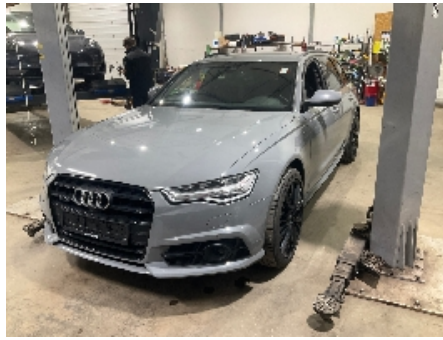

14. Generelt

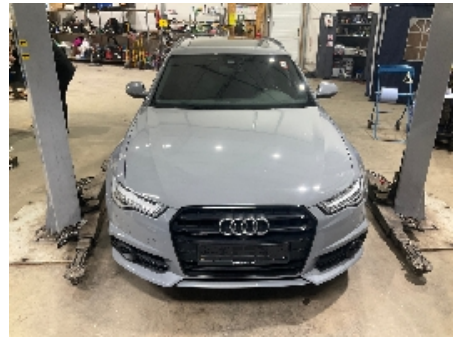

15. Generelt



16. Generelt



17. Generelt



18. Generelt



19. Generelt

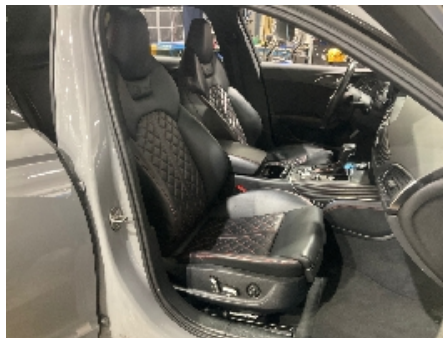

20. Generelt



21. Generelt



22. Generelt



23. Generelt



24. Generelt



5350638



25. Generelt



26. Generelt



27. Generelt



28. Generelt



29. Generelt



30. Service/ Dokum.



31. Generelt



32. Generelt



33. Generelt



34. Generelt



35. Generelt



36. Generelt



5350638

Leveransebetingelser

1. Testrapporten

Testrapporten inneholder identifikasjon av kjøretøy og kunde samt beskrivelse av testens omfang med måleresultater der det foreligger.

2. Bedømming-vurderingsdefinisjon

Forklaring til bokstavkodene som benyttes ved PDF rapport:

V = Normalt. Tilstand vurdert «normal» iht. kjøretøyets alder og kjørelengde

R = Reparasjon. Anbefaler utbedring iht. kontrollpunkt

O = Opplysning. Informasjon iht. kontrollpunkt og/eller kjøretøy

S = Skiftet. Kontrollpunkt inkl. komponentskifte

J = Justert. Kontrollpunkt inkl. justering

I = Ikkeutført. Kontrollpunkt ikke vurdert

3. Gjennomføring av test.

Test utføres på et NAF Senter hvis ikke annet er beskrevet.

4. Eiendomsrett

Testens resultat tilhører NAFs kunde. Kundens navn er registrert på side 1 i testrapporten, og eventuelle henvendelser i forbindelse med testen må utføres av registrert kunde. Testresultatene leveres ikke ut til andre uten samtykke fra NAFs kunde.

5. Demontering

NAF demonterer ikke for kontroll/vurdering, og kan dermed ikke påpeke feil som kun avdekkes ved demontering. Dersom NAF oppdager avvik der det trengs demontering for kontroll/vurdering, vil dette anmerkes i testrapporten.

6. Prøvekjøring, periodiske feil og fremtidige problemer

NAF anmerker kun feil og avvik som oppdages på testtidspunktet. Periodiske feil/avvik kan forekomme uten at dette avdekkes pga. manglende symptom(fremtredelse) ved testtidspunktet. Det er ikke mulig å forutse fremtidige problemer, feil eller avvik.

NAF prøvekjører bilen kun i begrenset grad.

7. Avlesing av elektronisk lagrede feilkoder via kjøretøyets OBD kontakt

NAF leser feilkoder på de elektroniske styresystemene som bilprodusenten har gitt tilgang til. Tilgang kan variere mellom ulike bilmerker og modeller og systemene leses med det testutstyret som benyttes av NAF. Det skilles ikke mellom permanente og periodiske feilkoder. NAF kan ikke påvise avvik i bilens oppgitte kilometerstand ved hjelp av diagnose.

8. NAFs ansvar

NAF har vurdert alle kontrollpunkter i den aktuelle testrapporten i henhold til NAFs definisjoner og retningslinjer. Kontrollpunkter som ikke omtales i rapporten er ikke inkludert eller vurdert.

Feil/avvik som avdekkes i etterkant av testen, kan ikke lastes NAF uten at det dokumenteres at følgende kumulative vilkår foreligger:

- feil/avvik må anses å ha foreligget ved testtidspunktet
- feil/avvik kan avdekkes etter gjeldende definisjoner og retningslinjer (innhold) av kontrollpunkt ved testtidspunktet
- feil/avvik kan avdekkes ved benyttet testutstyr i NAF ved testtidspunktet
- feil/avvik kan avdekkes ved gjeldende testforutsetninger ved testtidspunktet
- feil/avvik medfører konsekvenstap
- NAF har opptrådt uaktsomt ved testtidspunktet

9. Klageadgang næringsmarked

Testens resultat tilhører NAFs kunde. Kundens navn er registrert på side 1 i testrapporten. Ved eventuelle uoverensstemmelser i forbindelse med levert dokumentasjon, skal kunde ta dette opp med NAF. NAF er forretningsmessig leverandør til kunde og forholder seg kun til denne avtalepart.

Alle reklamasjoner må være NAF i hende skriftlig senest 10 dager etter at testen er utført.

10. Reklamasjonsansvaret til NAF

Ved uoverensstemmelse mellom tekst og bilder i testrapport og ett av disse viser riktig tilstand, er feilen ikke reklamasjonsgrunn.

NAF AS er ikke ansvarlig for feil i opplysninger som er hentet elektronisk fra 3.-part.

NAF AS kan kreve at bilen stilles til disposisjon for kontroll.

Ved reklamasjon kan NAF AS forlange å få mulighet til å reparere på eget verksted.

Hvis kjøper starter reparasjon på annet verksted uten skriftlig godkjenning fra NAF AS bortfaller retten til å kreve utgiften refundert av NAF AS.

Ved reparasjon på kjøpers verksted beregnes priser etter NAF AS sine innkjøpspriser (Meca eller tilsvarende) og selvkost på timepris. Benyttes DBS-systemet som grunnlag for delepriser benyttes importørpriser uten fraktpåslag.

Arbeidstidsettes iht. Haynes Pro med faktor 1

Diagnoserapport vedlegges der kunden har bestilt dette. Diagnoserapporten betraktes som en del av testrapporten.

Reklamasjonskravets størrelse er under alle omstendigheter oppad begrenset til prisen på testen, med mindre noe annet er særskilt avtalt.

NAF AS anbefaler at budgivere selv inspiserer objektet.



Feilkodeutlesing

Analyse av kjøretøyets systemer

Reg.nr	VIN
BE27982	WAUZZZ4G8HN119399
Årsmodell	Merke/Modell
14-18	A6 3.0 TDI Avant Quattro Competition clean diesel
Motorkode	Km
CVUB	Ukjent

Utført med feil (27)

System

Feilkoder og Beskrivelse

P046C EGR valve sensor Bank 1—Signal faulty

Brake electronics

Central comfort module

204 SWITCH FOR SUNROOF—Function faulty.
2201 CLOSING ASSIST BOOT, POSITION "UNLOCKING"—Function faulty.
2202 CLOSING ASSIST BOOT, POSITION "LOCKING"—Function faulty.
3022 Local databus 4—Function faulty.
3128 SWITCH FOR TILT ROOF—Function faulty.
3932 Rear hatch position sensor—Function faulty.
3974 Rear hatch position sensor—Function faulty.
3975 Hatchback opening sensor 2—Function faulty.

Engine electronics I

P040100 EGR system—Exhaust gas flow rate too low
P046C00 EGR valve sensor Bank 1—Signal faulty

Image processing ECU

Information electronics

B105113 Reception of cell phone mount holder—Function faulty.
B156401 Phone holder aerial—Function faulty.

Radar sensor of adaptive cruise
control

Radar sensor of adaptive cruise
control 2

Utført uten feil (0)

Ingen uten feil funnet