



5254470

# NAF Bruktbiltest

**Testdato**  
12.02.2025

## Kunde

<b>Navn</b>	Auksjonen.no As	<b>Kontaktperson</b>	
<b>Medlemsnummer</b>	94448735	<b>Navn</b>	Auksjonen.no As
<b>Adresse</b>	Døvleveien 23	<b>Telefon</b>	33300540
<b>Postnummer og -sted</b>	3170 SEM	<b>E-post</b>	
<b>Telefon</b>	33300540		
<b>Ekstern referanse</b>	468821		



## Kjøretøy

<b>Bilmerke</b>	Toyota	<b>Motorstørrelse</b>	2494 cm <sup>3</sup>
<b>Modell</b>	HIACE 4WD	<b>Motoreffekt</b>	86 kW
<b>Type</b>	H1N	<b>Aksler i drift</b>	2
<b>Registreringsnr.</b>	XD81911	<b>Drivstofftype</b>	Diesel
<b>Understellsnr.</b>	JT121JK2800028818	<b>Kjøretøygruppe</b>	315
<b>Km.stand.</b>	222504	<b>Bruktimportert</b>	Nei
<b>Farge</b>	Hvit	<b>Registreringsår</b>	2011
<b>Karosseritype</b>	Integrert førerhus	<b>Registrert første gang</b>	11.04.2011
		<b>Frist for neste EU kontroll</b>	30.01.2025



## Informasjon

NAF Bruktbiltest (BBT) er en uavhengig vurdering av kjøretøyets tekniske tilstand iht. definerte kontrollpunkter. De aktuelle kontrollpunktene fremkommer i testen og vurderes / bedømmes etter NAF sine definisjoner og retningslinjer som også hensyntar bilens alder og km-stand.

NAF anmerker kun feil, mangler og avvik som avdekkes på testtidspunktet. Forutsetninger for utført test er angitt på side 2 i denne rapporten. NAF demonterer ikke for kontroll. Det kan være indikasjon knyttet til tekniske forhold som krever ytterligere utredning for å kunne fastslå omfang. Det kan også være periodiske feil som ikke kan avdekkes på testtidspunktet. Se utfyllende leveransebeskrivelse side 6.

NAF Bruktbiltest er utført på oppdrag av bilforhandler. Alle henvendelser til testen og øvrige forhold til bilens tekniske tilstand må avklares mellom kjøper av bilen og bilforhandler testen er utstedt til.



5254470

**Testresultater**

Ref.Id	Repareres	Resultat	Beskrivelse
3.5	Nøkler / Utstyr	Nøkkel/er mangler	
3.8		Nøkkel/er skadet 1 stk	
4.3	Service/ Dokum.	Iht. servicehefte er ikke alle servicer fulgt	Tid mellom servicer er overskredet, Kjørelengde mellom servicer er overskredet
4.8		Frist for EU kontroll er overskredet	
17.15	Lys	Vann / kondens i lykt:	Venstre blinklys foran
37.3	Registerreim	Det foreligger ingen dokumentasjon på bytte av registerreim iht oppgitt intervall. Nærmere undersøkelse/kontroll anbefales	
50.5	Varmeapparat / klimaanlegg (AC)	Svak kjølevirkning	
50.14		* AC virker ikke.	
58.7	Tilstand 12 volt batteri	Irr på batteripoler	
86.2	Lakk / karosseri utvendig	Lakkriper:	Støtfanger bak
86.3		Skadet:	Støtfanger foran, Bakluke, Venstre bakdør, Høyre bakdør, Venstre sidekanal, Høyre sidekanal, Venstre B-stolpe
86.6		Lakkblerer	Høyre baksjerm
86.7		Rust / korrosjon i innvendig kant:	Venstre fordør, Høyre fordør
86.8		Rustangrep:	Venstre forskjerm, Høyre forskjerm, Venstre baksjerm
86.11		Steinsprut/lakksår	Høyre fordør
97.1	Døråpning	Sår eller skade:	Venstre fordør
103.4	Interiør generelt	* Løst deksel i dørtrekk, venstre fordør.	

Ref.Id	Opplysning	Resultat	Beskrivelse
3.16	Nøkler / Utstyr	Bilen er utstyrt med lastestativ	
5.10	Bremsebelegg	Bremsekloss/-er ikke kontrollert pga manglende innsyn:	Venstre bak, Høyre bak, Høyre foran, Venstre foran
5.12		Tromler bak ikke demontert, bremsebelegg ikke kontrollert	
6.16	Bremeskiver	Overflaterust eller mindre enn 25% av overflaten rustet	Begge sider foran
17.32	Lys	* Noe matte frontlykter.	
27.18	Motor virkemåte	* Periodisk ujevn motorgange, anbefaler nærmere kontroll.	
28.7	Utvendig tilstand motor	Oljesvetting	



5254470

Ref.Id	Opplysning	Resultat	Beskrivelse
36.15	Drivstofftank, rør, slange	Deformert drivstofftank	
39.17	Girkasse (manuell)	Oljesvetting fra mellomgirkasse	
57.5	Batteri ytre tilstand	Rengjør batteri og poler	
67.25	Ekstra hjulsett	Påbegynnende oksidering i felg:	4 felger
75.11	Støtdempere	Svetting fra støtdemper	Venstre foran, Høyre foran
81.9	Frontrute	Noe steinsprut	
86.17	Lakk / karosseri utvendig	Diverse småbulker/lakkriper	
86.19		Bulk(er)	Tak, Høyre fordør, Høyre forskjerm, Venstre baksjerm
86.26		Diverse lakkrust	
86.34		* Diverse steinsprut/lakksår.	
88.13	Underside	Stedvis rustdannelser i vognbunn/understell	
98.7	Seter	Ett eller flere seter har varetrekk. Originaltrekk ikke kontrollert.	
102.8	Laste-/bagasjerom	Lasterom har spesialinnredning	

## Servicehistorikk

Angitte servicer er de som er oppført i serviceheftet/annen dokumentasjon funnet i bilen. Avvik i forhold til angitte serviceintervaller/retningslinjer i serviceheftet, anmerkes og fremkommer i rapporten.

Dato	Km.stand
08.07.2015	77675
06.05.2014	58154
06.03.2013	37987
05.06.2012	18949
03.06.2012	18940

## Testforhold

<b>Maks hastighet ved prøvekjøring</b>	60 km/t
<b>Utetemperatur ved prøvekjøring</b>	-2 °C
<b>Føreforhold ved prøvekjøring</b>	Tørt;Vått
<b>Er bilen skitten eller nediset:</b>	Nei
<b>Frist for neste EU kontroll</b>	31.01.2025



5254470

**Prøvekjøring**

1 - Kjøreegenskaper ✓

**Generell informasjon**

3 - Nøkler / Utstyr R

4 - Service/ Dokum. R

**Bremser**

5 - Bremsbelegg O

6 - Bremseskiver O

7 - Bremsetromler ✓

8 - Parkeringsbrems ✓

10 - Bremsevæskeniå ✓

12 - Bremsørør ✓

13 - Bremseslanger ✓

14 - Bremskraftforsterker ✓

15 - Brems pedal ✓

**Lys og signaler**

17 - Lys R

19 - Refleks ✓

20 - Lyd / lyssignaler ✓

21 - Varsellamper ✓

22 - Varsellamper utvidet ✓

**Motor**

27 - Motor virkemåte O

28 - Utvendig tilstand motor O

29 - Oljenivå motor ✓

31 - Kjølevifte ✓

32 - Kjølesystem ✓

33 - Eksosanlegg ✓

35 - Motorfester ✓

36 - Drivstofftank, rør, slange O

37 - Registerreim R

**Drivverk**

38 - Clutch ✓

39 - Girkasse (manuell) O

41 - Differensial ✓

42 - Drivaksler ✓

43 - Mellomaksler ✓

**Elektriske anlegg**

44 - Instrument belysning ✓

45 - Instrumenter ✓

47 - Elektrisk vindusheis ✓

48 - Oppvarmet bakrute ✓

49 - Kupevifte ✓

50 - Varmeapparat / klimaanlegg (AC) R

51 - Vindusvisker, spyler (foran/bak) ✓

53 - Sentrallås ✓

54 - Setevarmer ✓

56 - Drivrem generator ✓

57 - Batteri ytre tilstand O

58 - Tilstand 12 volt batteri R

59 - Tilhengerkontakt ✓

**Hjul, dekk, felg**

65 - Dekk ✓

**Hjul, dekk, felg**

66 - Felg ✓

67 - Ekstra hjulsett O

68 - Hjullager ✓

**Styring**

71 - Ratt, rattaksel, ledd ✓

72 - Styresnekke, tannstang ✓

73 - Styrestag/ledd ✓

74 - Styreservo ✓

**Hjuloppheng**

75 - Støtdempere O

76 - Stabilisator ✓

77 - Fjærer / fjærbein ✓

78 - Opphengs- / bærearmer foraksel ✓

79 - Opphengs- / bærearmer bakaksel ✓

80 - Travers ✓



5254470

## Karosseri

81 - Frontrute	○
82 - Siderute/bakrute	✓
83 - Dør-/panseråpner	✓
84 - Lås	✓
86 - Lakk / karosseri utvendig	R
87 - Utvendig speil	✓
88 - Underside	○
89 - Understellsnummer	✓
90 - Tilhengerfeste	✓

## Interiør

91 - Dashbord / midtkonsoll	✓
92 - Luftdyse kupé	✓
93 - Taktrekk	✓
94 - Solskjerm	✓
95 - Innvendig speil	✓
96 - Dørtrekk	✓
97 - Døråpning	R
98 - Seter	○
99 - Bilbelte	✓
100 - Gulvmatter/-teppe	✓
102 - Laste-/bagasjerom	○
103 - Interiør generelt	R
104 - Varseltrekant	✓



5254470

**Måleverdier**

<b>Ref.Id</b>	<b>Punkt</b>	<b>Fråse</b>	<b>Måleverdi</b>
3.1	Nøkler / Utstyr	Antall nøkler:	1 stk
6.1	Bremseskiver		Kontrollert visuelt
37.1	Registerreim	Bilfabrikanten anbefaler under normale forhold skifte ved km:	150000
37.2		eller ved, måneder:	Ikke oppgitt av produsent
50.1	Varmeapparat / klimaanlegg (AC)	Temperatur på luft inn i klimaanlegg	20 °C
50.2		Temperatur på luft ut av klimaanlegg	18 °C
58.1	Tilstand 12 volt batteri		Kontrollert visuelt
65.1	Dekk	Mønsterdybde VF	7,00 mm
65.2		Mønsterdybde HF	6,00 mm
65.3		Mønsterdybde VB	6,50 mm
65.4		Mønsterdybde HB	7,00 mm
65.5		Bilen er utrustet med:	Vinterdekk m/pigg
66.1	Felg	Felg montert på bilen:	Stålfelg
67.1	Ekstra hjulsett	Mønsterdybde	4,50 mm
67.2		Mønsterdybde	5,50 mm
67.3		Mønsterdybde	6,00 mm
67.4		Mønsterdybde	6,00 mm
67.5		Ekstra hjulsett er utrustet med:	Sommerdekk
67.6		Felg på ekstra hjulsett:	Stålfelg



## Bilder og vedlegg



1. Generelt



2. Generelt



3. Generelt



4. Generelt



5. Generelt



6. Generelt

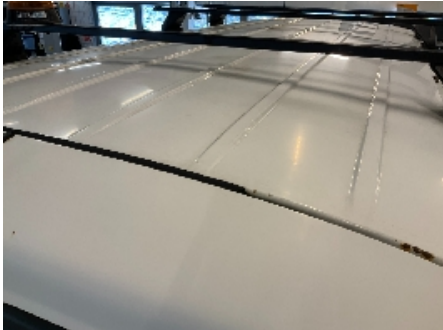

7. Generelt



8. Generelt



9. Generelt



10. Generelt



11. Generelt



12. Generelt





5254470



13. Generelt



14. Generelt



15. Generelt



16. Generelt



17. Generelt



18. Generelt



19. Generelt



20. Generelt



21. Generelt



22. Generelt



23. Generelt



24. Generelt





25. Generelt

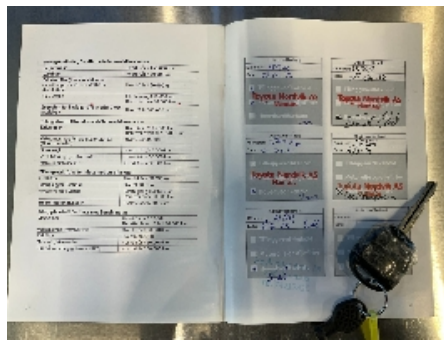

26. Generelt



27. Generelt



28. Generelt



29. Generelt



30. Generelt



31. Generelt



32. Generelt



33. Generelt



34. Generelt



35. Generelt



36. Generelt





5254470



37. Generelt



38. Generelt



39. Generelt



40. Generelt



41. Generelt



42. Generelt



43. Generelt



44. Generelt



45. Generelt



46. Generelt



47. Generelt



48. Generelt



49. Generelt



50. Generelt



51. Generelt



52. Generelt



53. Generelt



54. Generelt



55. Generelt



56. Generelt



57. Generelt



58. Generelt



59. Generelt



60. Generelt





5254470



61. Generelt



62. Generelt



63. Generelt



64. Generelt



65. Generelt



66. Generelt



67. Generelt



68. Generelt



69. Generelt



70. Generelt



71. Generelt

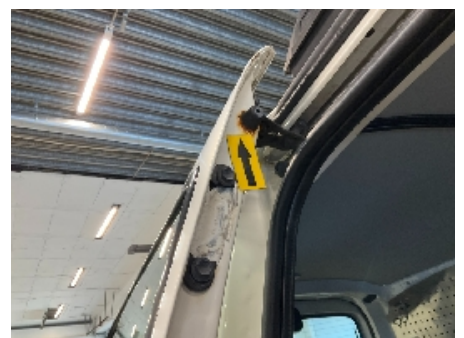

72. Generelt





5254470



73. Generelt



74. Generelt



75. Generelt



76. Generelt



77. Generelt



78. Generelt



79. Generelt



80. Generelt



81. Generelt



5254470

## Leveransebetingelser

### 1. Testrapporten

Testrapporten inneholder identifikasjon av kjøretøy og kunde samt beskrivelse av testens omfang med måleresultater der det foreligger.

### 2. Bedømming-vurderingsdefinisjon

Forklaring til bokstavkodene som benyttes ved PDF rapport:

V = Normalt. Tilstand vurdert «normal» iht. kjøretøyets alder og kjørelengde

R = Reparasjon. Anbefaler utbedring iht. kontrollpunkt

O = Opplysning. Informasjon iht. kontrollpunkt og/eller kjøretøy

S = Skiftet. Kontrollpunkt inkl. komponentskifte

J = Justert. Kontrollpunkt inkl. justering

I = Ikkeutført. Kontrollpunkt ikke vurdert

### 3. Gjennomføring av test.

Test utføres på et NAF Senter hvis ikke annet er beskrevet.

### 4. Eiendomsrett

Testens resultat tilhører NAFs kunde. Kundens navn er registrert på side 1 i testrapporten, og eventuelle henvendelser i forbindelse med testen må utføres av registrert kunde. Testresultatene leveres ikke ut til andre uten samtykke fra NAFs kunde.

### 5. Demontering

NAF demonterer ikke for kontroll/vurdering, og kan dermed ikke påpeke feil som kun avdekkes ved demontering. Dersom NAF oppdager avvik der det trengs demontering for kontroll/vurdering, vil dette anmerkes i testrapporten.

### 6. Prøvekjøring, periodiske feil og fremtidige problemer

NAF anmerker kun feil og avvik som oppdages på testtidspunktet. Periodiske feil/avvik kan forekomme uten at dette avdekkes pga. manglende symptom(fremtredelse) ved testtidspunktet. Det er ikke mulig å forutse fremtidige problemer, feil eller avvik.

NAF prøvekjører bilen kun i begrenset grad.

### 7. Avlesing av elektronisk lagrede feilkoder via kjøretøyets OBD kontakt

NAF leser feilkoder på de elektroniske styresystemene som bilprodusenten har gitt tilgang til. Tilgang kan variere mellom ulike bilmerker og modeller og systemene leses med det testutstyret som benyttes av NAF. Det skilles ikke mellom permanente og periodiske feilkoder. NAF kan ikke påvise avvik i bilens oppgitte kilometerstand ved hjelp av diagnose.

### 8. NAFs ansvar

NAF har vurdert alle kontrollpunkter i den aktuelle testrapporten i henhold til NAFs definisjoner og retningslinjer. Kontrollpunkter som ikke omtales i rapporten er ikke inkludert eller vurdert.

Feil/avvik som avdekkes i etterkant av testen, kan ikke lastes NAF uten at det dokumenteres at følgende kumulative vilkår foreligger:

- feil/avvik må anses å ha foreligget ved testtidspunktet
- feil/avvik kan avdekkes etter gjeldende definisjoner og retningslinjer (innhold) av kontrollpunkt ved testtidspunktet
- feil/avvik kan avdekkes ved benyttet testutstyr i NAF ved testtidspunktet
- feil/avvik kan avdekkes ved gjeldende testforutsetninger ved testtidspunktet
- feil/avvik medfører konsekvenstap
- NAF har opptrådt uaktsomt ved testtidspunktet

### 9. Klageadgang næringsmarked

Testens resultat tilhører NAFs kunde. Kundens navn er registrert på side 1 i testrapporten. Ved eventuelle uoverensstemmelser i forbindelse med levert dokumentasjon, skal kunde ta dette opp med NAF. NAF er forretningsmessig leverandør til kunde og forholder seg kun til denne avtalepart.

Alle reklamasjoner må være NAF i hende skriftlig senest 10 dager etter at testen er utført.

### 10. Reklamasjonsansvaret til NAF

Ved uoverensstemmelse mellom tekst og bilder i testrapport og ett av disse viser riktig tilstand, er feilen ikke reklamasjonsgrunn.

NAF AS er ikke ansvarlig for feil i opplysninger som er hentet elektronisk fra 3.-part.

NAF AS kan kreve at bilen stilles til disposisjon for kontroll.

Ved reklamasjon kan NAF AS forlange å få mulighet til å reparere på eget verksted.

Hvis kjøper starter reparasjon på annet verksted uten skriftlig godkjenning fra NAF AS bortfaller retten til å kreve utgiften refundert av NAF AS.

Ved reparasjon på kjøpers verksted beregnes priser etter NAF AS sine innkjøpspriser (Meca eller tilsvarende) og selvkost på timepris. Benyttes DBS-systemet som grunnlag for delepriser benyttes importørpriser uten fraktpåslag.

Arbeidstidsettes iht. Haynes Pro med faktor 1

Diagnoserapport vedlegges der kunden har bestilt dette. Diagnoserapporten betraktes som en del av testrapporten.

Reklamasjonskravets størrelse er under alle omstendigheter oppad begrenset til prisen på testen, med mindre noe annet er særskilt avtalt.

NAF AS anbefaler at budgivere selv inspiserer objektet.