



5324049

NAF Bruktbiltest

Testdato
13.03.2025



Kunde

Navn	Auksjonen.no As	Kontaktperson	
Medlemsnummer	94448735	Navn	Auksjonen.no As
Adresse	Døvleveien 23	Telefon	33300540
Postnummer og -sted	3170 SEM	E-post	
Telefon	33300540		
Ekstern referanse	475598		



Kjøretøy

Bilmerke	Mercedes-Benz	Motorstørrelse	3982 cm ³
Modell	AMG G 63	Motoreffekt	515 kW
Type	463a	Aksler i drift	2
Registreringsnr.	KB52716	Drivstofftype	Bensin
Understellsnr.	W1N4632761X440169	Kjøretøygruppe	101
Km.stand.	35737	Bruktimportert	Nei
Farge	Grå	Registreringsår	2022
Karosseritype	Flerbruksbil	Registrert første gang	27.10.2022
		Frist for neste EU kontroll	26.10.2026



Informasjon

NAF Bruktbiltest (BBT) er en uavhengig vurdering av kjøretøyets tekniske tilstand iht. definerte kontrollpunkter. De aktuelle kontrollpunktene fremkommer i testen og vurderes / bedømmes etter NAF sine definisjoner og retningslinjer som også hensyntar bilens alder og km-stand.

NAF anmerker kun feil, mangler og avvik som avdekkes på testtidspunktet. Forutsetninger for utført test er angitt på side 2 i denne rapporten. NAF demonterer ikke for kontroll. Det kan være indikasjon knyttet til tekniske forhold som krever ytterligere utredning for å kunne fastslå omfang. Det kan også være periodiske feil som ikke kan avdekkes på testtidspunktet. Se utfyllende leveransebeskrivelse side 6.

NAF Bruktbiltest er utført på oppdrag av bilforhandler. Alle henvendelser til testen og øvrige forhold til bilens tekniske tilstand må avklares mellom kjøper av bilen og bilforhandler testen er utstedt til.



5324049

Testresultater

Ref.Id	Repareres	Resultat	Beskrivelse
4.7	Service/ Dokum.	Aktivert serviceindikator	
82.8	Siderute/bakrute	Skade på rute:	Høyre side bakerst
101.3	Bagasjeromstildekning	Mangler:	Rollo

Ref.Id	Opplysning	Resultat	Beskrivelse
23.4	Full systemskann	Det finnes feilkoder, se rapport	
23.6		Etter avtale med kunde er feilkode/r slettet, feilsøking må påregnes dersom feilkode dukker opp igjen	
29.12	Oljenivå motor	Bilen er ikke utstyrt med peilepinne, oljenivå er ikke kontrollert	
81.9	Frontrute	Noe steinsprut	

Servicehistorikk

Bilen har elektronisk servicedokumentasjon

Elektronisk servicedokumentasjon er ikke sjekket av NAF på grunn av manglende tilgang.

Testforhold

Maks hastighet ved prøvekjøring	60 km/t
Utetemperatur ved prøvekjøring	-2 °C
Føreforhold ved prøvekjøring	Glatt;Isete;Vått
Bilen ble prøvekjørt:	Driftsvarm motor
Er bilen skitten eller nediset:	Ja
Frist for neste EU kontroll	27.10.2026



5324049

Prøvekjøring

1 - Kjøreegenskaper ✓

Generell informasjon

3 - Nøkler / Utstyr ✓

4 - Service/ Dokum. R

Bremser

5 - Bremsbelegg ✓

6 - Bremseskiver ✓

8 - Parkeringsbrems ✓

9 - Bremsvirkning ✓

10 - Bremsvæsknivå ✓

Bremser

12 - Bremsør ✓

13 - Bremseslanger ✓

15 - Bremsedal ✓

Lys og signaler

17 - Lys ✓

19 - Refleks ✓

20 - Lyd / lyssignaler ✓

21 - Varsellamper ✓

e-Diagnose

23 - Full systemskann O

Motor

25 - Avgassanalyse (Bensin) ✓

27 - Motor virkemåte ✓

28 - Utvendig tilstand motor ✓

29 - Oljenivå motor O

30 - Kjølevæske ✓

32 - Kjølesystem ✓

33 - Eksosanlegg ✓

35 - Motorfester ✓

36 - Drivstofftank, rør, slange ✓

Drivverk

40 - Girkasse (automatisk) ✓

41 - Differensial ✓

42 - Drivaksler ✓

43 - Mellomaksel ✓

Elektriske anlegg

44 - Instrument belysning ✓

45 - Instrumenter ✓

47 - Elektrisk vindusheis ✓

48 - Oppvarmet bakrute ✓

49 - Kupevifte ✓

50 - Varmeapparat / klimaanlegg (AC) ✓

51 - Vindusvisker, spyler (foran/bak) ✓

53 - Sentrallås ✓

54 - Setevarmer ✓

55 - Ladespenning generator ✓

56 - Drivrem generator ✓

59 - Tilhengerkontakt ✓

Hjul, dekk, felg

65 - Dekk ✓

66 - Felg ✓

67 - Ekstra hjulsett ✓

68 - Hjullager ✓

Styring

71 - Ratt, rattaksel, ledd ✓

72 - Styresnekke, tannstang ✓

73 - Styrestag/ledd ✓

74 - Styreservo ✓

Hjuloppheng

75 - Støtdempere ✓

76 - Stabilisator ✓

77 - Fjærer / fjærbein ✓

78 - Opphengs- / bærearmer foraksel ✓

79 - Opphengs- / bærearmer bakaksel ✓

80 - Travers ✓



5324049

Karosseri

81 - Frontrute	O
82 - Siderute/bakrute	R
83 - Dør-/panseråpner	✓
84 - Lås	✓
85 - Takluke/Panoramatak	✓
86 - Lakk / karosseri utvendig	✓
87 - Utvendig speil	✓
88 - Underside	✓
89 - Understellsnummer	✓
90 - Tilhengerfeste	✓

Interiør

91 - Dashbord / midtkonsoll	✓
93 - Taktrekk	✓
96 - Dørtrekk	✓
97 - Døråpning	✓
98 - Seter	✓
99 - Bilbelte	✓
100 - Gulvmatter/-teppe	✓
101 - Bagasjeromstildekning	R
102 - Laste-/bagasjerom	✓
103 - Interiør generelt	✓



5324049

Måleverdier

Ref.Id	Punkt	Fråse	Måleverdi
3.1	Nøkler / Utstyr	Antall nøkler:	2 stk
6.1	Bremsekiver	Min. bremsekivetykkelse før utskifting foran:	36,00 mm
6.2		Bremsekivetykkelse VF	36,90 mm
6.3		Bremsekivetykkelse HF	36,90 mm
6.4		Min. bremsekivetykkelse før utskifting bak:	30,00 mm
6.5		Bremsekivetykkelse VB	31,20 mm
6.6		Bremsekivetykkelse HB	31,20 mm
9.1	Bremsevirkning	Bremsevirkning, VF	400,00
9.2		Bremsevirkning, HF	400,00
9.3		Bremsevirkning, VB	300,00
9.4		Bremsevirkning, HB	300,00
25.1	Avgassanalyse (Bensin)		Euro 5 eller høyere uten feilkoder
30.1	Kjølevæske	Kjølevæskens frysepunkt, frostsikker ned til minus:	45 °C
50.1	Varmeapparat / klimaanlegg (AC)		Åpenbar kjøleeffekt
55.1	Ladespenning generator	Ladespenning med last (V)	14,60 volt
55.2		Ladespenning uten last (V)	14,60 volt
65.1	Dekk	Mønsterdybde VF	8,00 mm
65.2		Mønsterdybde HF	8,00 mm
65.3		Mønsterdybde VB	6,00 mm
65.4		Mønsterdybde HB	6,00 mm
65.5		Bilen er utrustet med:	Vinterdekk m/pigg
66.1	Felg	Felg montert på bilen:	Lettmetallfelg
67.1	Ekstra hjulsett	Mønsterdybde	5,00 mm
67.2		Mønsterdybde	5,00 mm
67.3		Mønsterdybde	5,00 mm
67.4		Mønsterdybde	5,00 mm
67.5		Ekstra hjulsett er utrustet med:	Sommerdekk
67.6		Felg på ekstra hjulsett:	Lettmetallfelg



5324049

Bilder og vedlegg



1. Generelt



2. Generelt



3. Generelt



4. Generelt



5. Generelt



6. Generelt



7. Generelt



8. Generelt



9. Generelt



10. Generelt



11. Generelt



12. Generelt



5324049



13. Generelt



14. Generelt

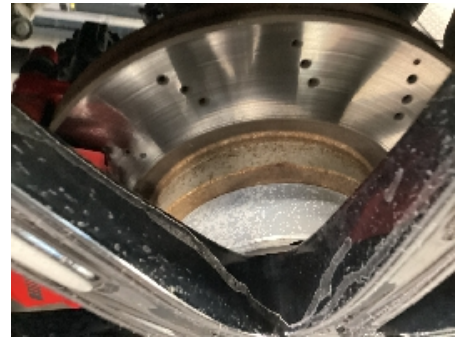

15. Generelt



16. Generelt



17. Generelt



18. Generelt



19. Generelt



20. Generelt

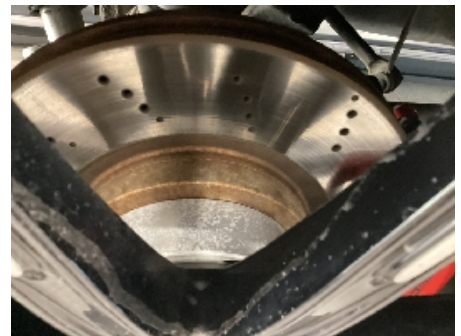

21. Generelt



22. Generelt



23. Generelt



24. Generelt



5324049



25. Generelt

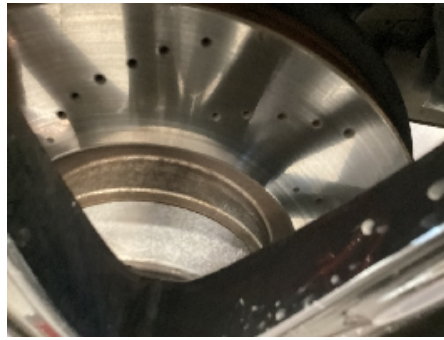

26. Generelt



27. Generelt



28. Generelt



29. Generelt

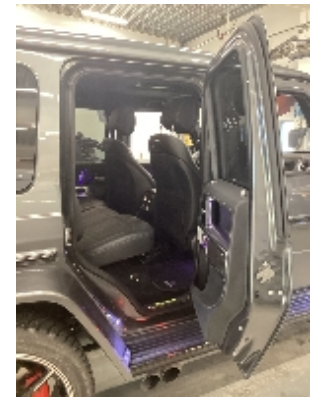

30. Generelt



31. Generelt



32. Generelt



33. Generelt



34. Generelt



35. Generelt



36. Generelt



5324049



37. Generelt



38. Generelt



39. Generelt



40. Generelt



41. Generelt



42. Generelt

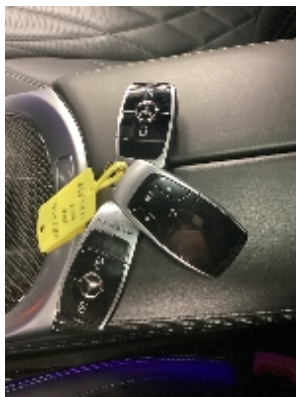

43. Generelt



44. Generelt



45. Generelt



46. Generelt



47. Generelt



48. Generelt



5324049



49. Generelt



50. Generelt

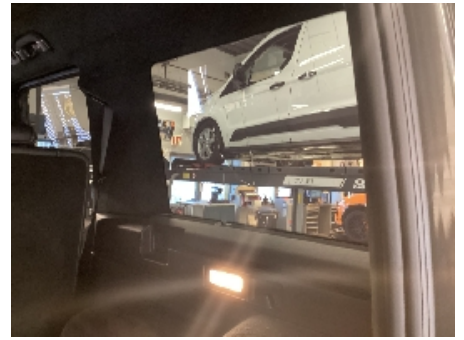

51. Generelt



52. Generelt



53. Generelt



54. Generelt



5324049

Leveransebetingelser

1. Testrapporten

Testrapporten inneholder identifikasjon av kjøretøy og kunde samt beskrivelse av testens omfang med måleresultater der det foreligger.

2. Bedømming-vurderingsdefinisjon

Forklaring til bokstavkodene som benyttes ved PDF rapport:

V = Normalt. Tilstand vurdert «normal» iht. kjøretøyets alder og kjørelengde

R = Reparasjon. Anbefaler utbedring iht. kontrollpunkt

O = Opplysning. Informasjon iht. kontrollpunkt og/eller kjøretøy

S = Skiftet. Kontrollpunkt inkl. komponentskifte

J = Justert. Kontrollpunkt inkl. justering

I = Ikkeutført. Kontrollpunkt ikke vurdert

3. Gjennomføring av test.

Test utføres på et NAF Senter hvis ikke annet er beskrevet.

4. Eiendomsrett

Testens resultat tilhører NAFs kunde. Kundens navn er registrert på side 1 i testrapporten, og eventuelle henvendelser i forbindelse med testen må utføres av registrert kunde. Testresultatene leveres ikke ut til andre uten samtykke fra NAFs kunde.

5. Demontering

NAF demonterer ikke for kontroll/vurdering, og kan dermed ikke påpeke feil som kun avdekkes ved demontering. Dersom NAF oppdager avvik der det trengs demontering for kontroll/vurdering, vil dette anmerkes i testrapporten.

6. Prøvekjøring, periodiske feil og fremtidige problemer

NAF anmerker kun feil og avvik som oppdages på testtidspunktet. Periodiske feil/avvik kan forekomme uten at dette avdekkes pga. manglende symptom(fremtredelse) ved testtidspunktet. Det er ikke mulig å forutse fremtidige problemer, feil eller avvik.

NAF prøvekjører bilen kun i begrenset grad.

7. Avlesing av elektronisk lagrede feilkoder via kjøretøyets OBD kontakt

NAF leser feilkoder på de elektroniske styresystemene som bilprodusenten har gitt tilgang til. Tilgang kan variere mellom ulike bilmerker og modeller og systemene leses med det testutstyret som benyttes av NAF. Det skilles ikke mellom permanente og periodiske feilkoder. NAF kan ikke påvise avvik i bilens oppgitte kilometerstand ved hjelp av diagnose.

8. NAFs ansvar

NAF har vurdert alle kontrollpunkter i den aktuelle testrapporten i henhold til NAFs definisjoner og retningslinjer. Kontrollpunkter som ikke omtales i rapporten er ikke inkludert eller vurdert.

Feil/avvik som avdekkes i etterkant av testen, kan ikke lastes NAF uten at det dokumenteres at følgende kumulative vilkår foreligger:

- feil/avvik må anses å ha foreligget ved testtidspunktet
- feil/avvik kan avdekkes etter gjeldende definisjoner og retningslinjer (innhold) av kontrollpunkt ved testtidspunktet
- feil/avvik kan avdekkes ved benyttet testutstyr i NAF ved testtidspunktet
- feil/avvik kan avdekkes ved gjeldende testforutsetninger ved testtidspunktet
- feil/avvik medfører konsekvenstap
- NAF har opptrådt uaktsomt ved testtidspunktet

9. Klageadgang næringsmarked

Testens resultat tilhører NAFs kunde. Kundens navn er registrert på side 1 i testrapporten. Ved eventuelle uoverensstemmelser i forbindelse med levert dokumentasjon, skal kunde ta dette opp med NAF. NAF er forretningsmessig leverandør til kunde og forholder seg kun til denne avtalepart.

Alle reklamasjoner må være NAF i hende skriftlig senest 10 dager etter at testen er utført.

10. Reklamasjonsansvaret til NAF

Ved uoverensstemmelse mellom tekst og bilder i testrapport og ett av disse viser riktig tilstand, er feilen ikke reklamasjonsgrunn.

NAF AS er ikke ansvarlig for feil i opplysninger som er hentet elektronisk fra 3.-part.

NAF AS kan kreve at bilen stilles til disposisjon for kontroll.

Ved reklamasjon kan NAF AS forlange å få mulighet til å reparere på eget verksted.

Hvis kjøper starter reparasjon på annet verksted uten skriftlig godkjenning fra NAF AS bortfaller retten til å kreve utgiften refundert av NAF AS.

Ved reparasjon på kjøpers verksted beregnes priser etter NAF AS sine innkjøpspriser (Meca eller tilsvarende) og selvkost på timepris. Benyttes DBS-systemet som grunnlag for delepriser benyttes importørpriser uten fraktpåslag.

Arbeidstidsettes iht. Haynes Pro med faktor 1

Diagnoserapport vedlegges der kunden har bestilt dette. Diagnoserapporten betraktes som en del av testrapporten.

Reklamasjonskravets størrelse er under alle omstendigheter oppad begrenset til prisen på testen, med mindre noe annet er særskilt avtalt.

NAF AS anbefaler at budgivere selv inspiserer objektet.

NAF SEM
Døvleveien 23
3170 SEM
Telefon:
Fax:
E-mail:
Website:



13. mar. 2025

Køretøj: Mercedes G 63 AMG (W463 Mod.18)
Motorkode: M 177.980
Produktionsår: 19-
Kilometerstand: 35737 (skrevet af kontrolløren)
Registrering Nr: KB52716
VIN: W1N4632761X440169 (udlæst fra styreenhed)
Testet: 13. mar. 2025 08:03:44

Fejlkode

OBD **OBD** **0 Fejl**

Drivlinje **Benzinmotor** **2 Fejl**

Fejlkode: P061513
Startrelæ kabel A
Elektrisk fejl eller afbrydelse

Fejlkode: U300E00
Indgangssignal kl. 15
Signal kl. 15 "TIL" usandsynlig.

Drivlinje **FSCU brændstofpumpe** **0 Fejl**

Drivlinje **PTCU: Drivlinje** **4 Fejl**

Fejlkode: U300E00
Indgangssignal kl. 15
Signal kl. 15 "TIL" usandsynlig.

Fejlkode: P13C296
Udstødningsspjæld
Funktion ukorrekt/komponent defekt.

Fejlkode: P140471
Servomotor udstødningsspjæld 2
Servomotoren er blokeret.

Fejlkode: P140496
Udstødningsspjæld 2
Funktion ukorrekt.

bremsesystem **ESP: elektronisk stabiliseringsprogram** **1 Fejl**

Fejlkode: U025687
CAN-bus-forbindelse til elektronisk gearvælgermodul
Budskab mangler.

Passiv sikkerhed **SRS Airbagstyreenhed** **0 Fejl**

Passiv sikkerhed **RevGus VL Reversibel selestrammer VF** **0 Fejl**

Passiv sikkerhed **RevGus VR Reversibel selestrammer HF** **0 Fejl**

Termostyring **KLA Klimaanlæg** **4 Fejl**

Fejlkode: P056200
Ledningsnetsspænding
Spænding for lav.

Fejlkode: B112787
Luftkvalitetsføler
Fejl i kommunikation.

Fejlkode: B164028

Fejlkode: B16402A

Førerassistentsystem **ABA: Aktiv bremseassistent** **ikke tilgængelig**

Førerassistentsystem **Aktiv fartpilot** **ikke tilgængelig**

Førerassistentsystem **Aktiv fartpilot/bremseassistent** **3 Fejl**

Fejlkode: U0416FE
CAN-bus-forbindelse til styreenhed for antispinsystem
Ikke-plausible data modtaget.

Fejlkode: U0416FD
CAN-bus-forbindelse til styreenhed for antispinsystem
Ikke-plausible data modtaget.

Fejlkode: C1111FB
Radarsensor 1
Sensor tilsmudset/skjult.

Førerassistentsystem **Venstre bagradarsensor** **2 Fejl**

Fejlkode: U0416FD
CAN-bus-forbindelse til styreenhed for antispinsystem
Ikke-plausible data modtaget.

Fejlkode: U042000
CAN-forbindelse med servostyrings-styreenhed
Uplausibelt signal.

Førerassistentsystem **Højre bagradarsensor** **2 Fejl**

Fejlkode: U0416FD
CAN-bus-forbindelse til styreenhed for antispinsystem
Ikke-plausible data modtaget.

Fejlkode: U042000
CAN-forbindelse med servostyrings-styreenhed
Uplausibelt signal.

Førerassistentsystem **MFK: Multifunktionskamera** **0 Fejl**

Førerassistentsystem **PARK: Parkeringshjælp** **0 Fejl**

Komfort **SAM vorne: Karosseristyreenhed foran** **1 Fejl**

Fejlkode: B1F4500
Starterbatteri
Modstand for stor.

Komfort **SAM hinten Karosseristyreenhed bag** **1 Fejl**

Fejlkode: B233C2A

Komfort **KI: Kombiinstrument** **1 Fejl**

Fejlkode: P1C5C00
Batteri-afladningssikring
Sikkerhedsafbrydelse aktiv.

Komfort **SG-SW-L Styreenhed forlygte til venstre** **0 Fejl**

Komfort **SG-SW-R Styreenhed forlygte til højre** **0 Fejl**

Komfort **SG-LML-L: Matrix-LED-forlygte til venstre** **0 Fejl**

Komfort **SG-LML-R: Matrix-LED-forlygte til højre** **0 Fejl**

Komfort **EZS: Elektr. tændingslås** **0 Fejl**

Komfort **KG Nøglefri adgang** **0 Fejl**

Komfort **Ratbetjeningsenhed** **0 Fejl**

Komfort **ESE Elektrisk sædejustering med
sædehukommelse, fører** **1 Fejl**

Fejlkode: B1E6F16
Sædestyreenhed
Spændingsgrænseværdi underskredet.

Komfort **ESE Elektrisk sædejustering med
sædehukommelse, passager** **0 Fejl**

Komfort **TSG VL Dørstyreenhed VF** **1 Fejl**

Fejlkode: B18B113
Centrallåsens servomotor
Styrestrømkreds, afbrydelse.

Komfort **TSG VR Dørstyreenhed HF** **1 Fejl**

Fejlkode: B1D5E2A
Sædeindstillingskontakt
Strømkreds med fejl.

Komfort **TSG HL Dørstyreenhed VB** **1 Fejl**

Fejlkode: B18B113
Centrallåsens servomotor
Styrestrømkreds, afbrydelse.

Komfort **TSG HR Dørstyreenhed HB** **0 Fejl**

Komfort **AHE: Anhængerregistrering** **3 Fejl**

Fejlkode: B166A13
Anhængerbaglygte
Strømkreds med fejl.

Fejlkode: B166E13
Anhængerbaglygte højre side
Strømkreds med fejl.

Fejlkode: B1EB149
Kl. 15
Funktion ukorrekt.

Komfort **DBE: Øvre karosseristyreenhed** **0 Fejl**

Komfort **PSD: Panoramatag** **0 Fejl**

Komfort **TPAD: Touchpad** **0 Fejl**

Komfort **AML Stemningsbelysning** **0 Fejl**

Komfort **PPMKS: Pneumatikpumpe multikontursæde** **1 Fejl**

Fejlkode: B1E8207
Multikontursæde-lufttryksystem
Fejl registreret (lille læk).

Komfort **MKS-VL: Multikontursæde foran til venstre** **1 Fejl**

Fejlkode: B1EA953
Multikontursæde-kompressor
Komponent deaktiveret.

Komfort Fejlkode: B1EA953 Multikontursæde-kompressor Komponent deaktiveret.	MKS-VR: Multikontursæde foran til højre	1 Fejl
Komfort	System til brobygning i nødstilfælde	ikke tilgængelig
Komfort	HMI-GW	ikke tilgængelig
Gearkasse	VGS: Fuldt integreret gearstyring	0 Fejl
Gearkasse	VG: Fordelergear	0 Fejl
Gearkasse	Elektrisk differentialespærre og motorophæng	0 Fejl
Gearkasse	ISM CAN OBD	ikke tilgængelig
Undervogn Fejlkode: U041686 CAN-bus-forbindelse til styreenhed for antispinsystem Uplausibelt signal.	ABC Aktiv undervogn	1 Fejl
Undervogn	AMG Undervogn	0 Fejl
Styretøj	MRM Ratstammestyreenhed	0 Fejl
Styretøj	LRE Ratstammeelektronik	0 Fejl
Styretøj Fejlkode: U142700 CAN-bus-forbindelse til audiostyremodul/infotainmentsystem Ikke-plausible data modtaget.	EPS Styretøj	1 Fejl
Infotainmentsystem Fejlkode: U10178F MOST-master-styreenhed Ringafbrydelse. Signal eller meddelelse uregelmæssigt. Fejlkode: B21A100 styreenhed Styreenhedsreset udført. Fejlkode: B227D00 styreenhed Watchdog har konstateret intern softwarefejl.	HU: Head Unit	3 Fejl
Infotainmentsystem	ZBE: Centralt betjeningspanel	0 Fejl
Infotainmentsystem	ZAN Infotainmentdisplay	0 Fejl

Infotainmentsystem	Sound OBD	0 Fejl
Infotainmentsystem	MTAS Mobiltelefonholder	ikke tilgængelig
Infotainmentsystem	Tel Styreenhed telefon	ikke tilgængelig
Infotainmentsystem	Telematik HERMES	1 Fejl
<p>Fejlkode: U103888 Diagnose-CAN-bus CAN-bus slået fra.</p>		
Infotainmentsystem	DAB Digitalradio	ikke tilgængelig
Infotainmentsystem	TB5 TV-tuner	ikke tilgængelig
Infotainmentsystem	E-Call GLONASS (Rusland)	ikke tilgængelig
Dæktryksovervågning	Dæktryksovervågning	ikke tilgængelig