



5138076

NAF Bruktbiltest

Testdato
03.01.2025



Kunde

Navn	Auksjonen.no Co/Santander	Kontaktperson	
Medlemsnummer	95140190	Navn	Auksjonen.no Co/Santander
Adresse	Døvleveien 23	Telefon	33300540
Postnummer og -sted	3170 SEM	E-post	
Telefon	33300540		
Ekstern referanse	459657		



Kjøretøy

Bilmerke	Mercedes-Benz	Motorstørrelse	2143 cm ³
Modell	VITO	Motoreffekt	100 kW
Type	639/4	Aksler i drift	1
Registreringsnr.	DR13246	Drivstofftype	Diesel
Understellsnr.	WDF44760313214439	Kjøretøygruppe	315
Km.stand.	186594	Bruktimportert	Nei
Farge	Sølv	Registreringsår	2016
Karosseritype	Integrert førerhus	Registrert første gang	17.10.2016
		Frist for neste EU kontroll	29.06.2024



Informasjon

NAF Bruktbiltest (BBT) er en uavhengig vurdering av kjøretøyets tekniske tilstand iht. definerte kontrollpunkter. De aktuelle kontrollpunktene fremkommer i testen og vurderes / bedømmes etter NAF sine definisjoner og retningslinjer som også hensyntar bilens alder og km-stand.

NAF anmerker kun feil, mangler og avvik som avdekkes på testtidspunktet. Forutsetninger for utført test er angitt på side 2 i denne rapporten. NAF demonterer ikke for kontroll. Det kan være indikasjon knyttet til tekniske forhold som krever ytterligere utredning for å kunne fastslå omfang. Det kan også være periodiske feil som ikke kan avdekkes på testtidspunktet. Se utfyllende leveransebeskrivelse side 6.

NAF Bruktbiltest er utført på oppdrag av bilforhandler. Alle henvendelser til testen og øvrige forhold til bilens tekniske tilstand må avklares mellom kjøper av bilen og bilforhandler testen er utstedt til.



5138076

Testresultater

Ref.Id	Repareres	Resultat	Beskrivelse
2.6	Unormal lyd	Ulyd fra hjuloppheng foran	
3.5	Nøkler / Utstyr	Nøkkel/er mangler	
4.8	Service/ Dokum.	Frist for EU kontroll er overskredet	
8.5	Parkeringsbrems	Virker ikke:	Venstre, Høyre
21.17	Varsellamper	* Varsellampe for OBD (Motorlampe) lyser	
22.3	Varsellamper utvidet	Varsellampe for OBD (Motorlampe) lyser	
23.1	Full systemskann	Det finnes feilkoder, se rapport	
23.2		Diagnoseavlesing ligger i testrapport	
28.3	Utvendig tilstand motor	Manglende / skadet deksel under motor	
31.5	Kjølevifte	* Feil med virke måtte kjøle vifte	
41.2	Differensial	Oljelekkasje:	Bakre differensial
47.4	Elektrisk vindusheis	Bryter for vindusheis defekt:	Venstre fordør
67.17	Ekstra hjulsett	Ekstra hjulsett mangler	
77.1	Fjærer / fjærbein	Brudd:	Venstre foran
78.1	Opphengs- / bærearmer foraksel	Slakk i opphengskule:	Venstre nedre, Høyre nedre
86.3	Lakk / karosseri utvendig	Skadet:	Høyre forskjerm, Bakluke, Venstre fordør, Høyre fordør, Venstre bakdør, Høyre bakdør, Venstre baksjerm, Høyre baksjerm, Høyre sidekanal
86.11		Steinsprut/lakksår	Panser
87.4	Utvendig speil	Feil på justeringsmekanisme for speil:	Høyre side
87.7		Innfelling av speil virker ikke:	Høyre side
87.8		Sitter løst	Høyre
97.3	Døråpning	Rust:	Venstre fordør
98.2	Seter	Misfarget/skittent:	
98.6		* Mugg h/sete	

Ref.Id	Opplysning	Resultat	Beskrivelse
4.12	Service/ Dokum.	Bilen har digital servicebok, denne er ikke kontrollert av NAF	
23.6	Full systemskann	Etter avtale med kunde er feilkode/r slettet, feilsøking må påregnes dersom feilkode dukker opp igjen	
60.7	Tilleggsvarmer / parkeringsvarmer	Ikke funksjonsprøvd	
66.11	Felg	Oksidering / oksidert felg	
81.9	Frontrute	Noe steinsprut	
81.10		Slitt frontrute	



5138076

Servicehistorikk

Bilen har elektronisk servicedokumentasjon

Testforhold

Maks hastighet ved prøvekjøring	60 km/t
Utetemperatur ved prøvekjøring	-6 °C
Føreforhold ved prøvekjøring	Glatt;Isete
Bilen ble prøvekjørt:	Driftsvarm motor
Frist for neste EU kontroll	30.06.2024



5138076

Prøvekjøring

- 1 - Kjøreegenskaper ✓
- 2 - Unormal lyd R

Generell informasjon

- 3 - Nøkler / Utstyr R
- 4 - Service/ Dokum. R

Bremser

- 5 - Bremsbelegg ✓
- 6 - Bremseskiver ✓
- 8 - Parkeringsbrems R
- 9 - Bremsvirkning ✓
- 10 - Bremsvæsknivå ✓
- 12 - Bremsørør ✓
- 13 - Bremseslanger ✓
- 14 - Bremskraftforsterker ✓
- 15 - Brems pedal ✓

Lys og signaler

- 17 - Lys ✓
- 19 - Refleks ✓
- 20 - Lyd / lyssignaler ✓
- 21 - Varsellamper R
- 22 - Varsellamper utvidet R

e-Diagnose

- 23 - Full systemskann R

Motor

- 27 - Motor virkemåte ✓
- 28 - Utvendig tilstand motor R
- 29 - Oljenivå motor ✓
- 30 - Kjølevæske ✓
- 31 - Kjølevifte R
- 32 - Kjølesystem ✓
- 33 - Eksosanlegg ✓
- 35 - Motorfester ✓
- 36 - Drivstofftank, rør, slange ✓

Drivverk

- 38 - Clutch ✓
- 39 - Girkasse (manuell) ✓
- 41 - Differensial R
- 42 - Drivaksler ✓
- 43 - Mellomaksel ✓

Elektriske anlegg

- 44 - Instrument belysning ✓
- 45 - Instrumenter ✓
- 47 - Elektrisk vindusheis R
- 48 - Oppvarmet bakrute ✓
- 49 - Kupevifte ✓
- 50 - Varmeapparat / klimaanlegg (AC) ✓
- 51 - Vindusvisker, spyler (foran/bak) ✓
- 53 - Sentrallås ✓
- 54 - Setevarmer ✓
- 55 - Ladespenning generator ✓
- 56 - Drivrem generator ✓
- 58 - Tilstand 12 volt batteri ✓
- 59 - Tilhengerkontakt ✓
- 60 - Tilleggsvarmer / parkeringsvarmer O

Hjul, dekk, felg

- 65 - Dekk ✓
- 66 - Felg O
- 67 - Ekstra hjulsett R
- 68 - Hjullager ✓
- 69 - Reservehjul / dekkreparasjonssett ✓

Styring

- 71 - Ratt, rattaksel, ledd ✓
- 72 - Styresnekke, tannstang ✓
- 73 - Styrestag/ledd ✓
- 74 - Styreservo ✓

Hjuloppheng

- 75 - Støtdempere ✓
- 76 - Stabilisator ✓
- 77 - Fjærer / fjærbein R
- 78 - Opphengs- / bærearmer foraksel R
- 79 - Opphengs- / bærearmer bakaksel ✓
- 80 - Travers ✓



5138076

Karosseri

81 - Frontrute	O
82 - Siderute/bakrute	✓
83 - Dør-/panseråpner	✓
86 - Lakk / karosseri utvendig	R
87 - Utvendig speil	R
88 - Underside	✓
89 - Understellsnummer	✓
90 - Tilhengerfeste	✓

Interiør

91 - Dashbord / midtkonsoll	✓
94 - Solskjerm	✓
95 - Innvendig speil	✓
97 - Døråpning	R
98 - Seter	R
99 - Bilbelte	✓
102 - Laste-/bagasjerom	✓
103 - Interiør generelt	✓



5138076

Måleverdier

Ref.Id	Punkt	Fråse	Måleverdi
3.1	Nøkler / Utstyr	Antall nøkler:	1 stk
6.1	Bremseskiver		Kontrollert visuelt
9.1	Bremsevirkning	Bremsevirkning, VF	220,00
9.2		Bremsevirkning, HF	220,00
9.3		Bremsevirkning, VB	150,00
9.4		Bremsevirkning, HB	140,00
30.1	Kjølevæske	Kjølevæskens frysepunkt, frostsikker ned til minus:	50 °C
50.1	Varmeapparat / klimaanlegg (AC)	Temperatur på luft inn i klimaanlegg	18 °C
50.2		Temperatur på luft ut av klimaanlegg	9 °C
55.1	Ladespenning generator	Ladespenning med last (V)	14,00 volt
55.2		Ladespenning uten last (V)	14,00 volt
58.1	Tilstand 12 volt batteri		Ikke mulig å måle uten demontering
65.1	Dekk	Mønsterdybde VF	7,00 mm
65.2		Mønsterdybde HF	7,00 mm
65.3		Mønsterdybde VB	6,00 mm
65.4		Mønsterdybde HB	6,00 mm
65.5		Bilen er utrustet med:	Piggfrie vinterdekk
66.1	Felg	Felg montert på bilen:	Lettmetallfelg
67.1	Ekstra hjulsett		Ikke målt grunnet manglende tilgjengelighet

Bilder og vedlegg**1. Generelt****2. Generelt****3. Generelt****4. Generelt****5. Generelt****6. Generelt****7. Generelt****8. Generelt****9. Generelt****10. Generelt****11. Generelt****12. Generelt**



5138076



13. Generelt



14. Generelt



15. Generelt



16. Generelt



17. Generelt



18. Generelt



19. Generelt



20. Generelt



21. Generelt



22. Generelt



23. Generelt



24. Generelt



25. Generelt



26. Generelt



27. Generelt



28. Generelt



29. Generelt

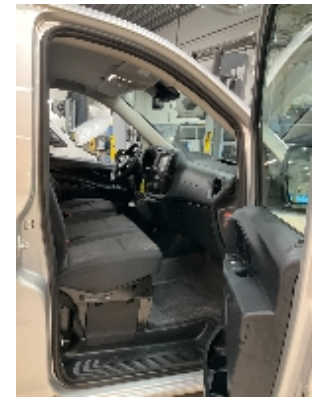

30. Generelt



31. Generelt



32. Generelt



33. Generelt



34. Generelt



35. Generelt



36. Generelt



5138076



37. Generelt



38. Generelt



39. Generelt



40. Generelt



41. Generelt



42. Generelt



43. Generelt



44. Generelt



45. Generelt



46. Generelt



47. Generelt



48. Generelt



5138076

Leveransebetingelser

1. Testrapporten

Testrapporten inneholder identifikasjon av kjøretøy og kunde samt beskrivelse av testens omfang med måleresultater der det foreligger.

2. Bedømming-vurderingsdefinisjon

Forklaring til bokstavkodene som benyttes ved PDF rapport:

V = Normalt. Tilstand vurdert «normal» iht. kjøretøyets alder og kjørelengde

R = Reparasjon. Anbefaler utbedring iht. kontrollpunkt

O = Opplysning. Informasjon iht. kontrollpunkt og/eller kjøretøy

S = Skiftet. Kontrollpunkt inkl. komponentskifte

J = Justert. Kontrollpunkt inkl. justering

I = Ikkeutført. Kontrollpunkt ikke vurdert

3. Gjennomføring av test.

Test utføres på et NAF Senter hvis ikke annet er beskrevet.

4. Eiendomsrett

Testens resultat tilhører NAFs kunde. Kundens navn er registrert på side 1 i testrapporten, og eventuelle henvendelser i forbindelse med testen må utføres av registrert kunde. Testresultatene leveres ikke ut til andre uten samtykke fra NAFs kunde.

5. Demontering

NAF demonterer ikke for kontroll/vurdering, og kan dermed ikke påpeke feil som kun avdekkes ved demontering. Dersom NAF oppdager avvik der det trengs demontering for kontroll/vurdering, vil dette anmerkes i testrapporten.

6. Prøvekjøring, periodiske feil og fremtidige problemer

NAF anmerker kun feil og avvik som oppdages på testtidspunktet. Periodiske feil/avvik kan forekomme uten at dette avdekkes pga. manglende symptom(fremtredelse) ved testtidspunktet. Det er ikke mulig å forutse fremtidige problemer, feil eller avvik.

NAF prøvekjører bilen kun i begrenset grad.

7. Avlesing av elektronisk lagrede feilkoder via kjøretøyets OBD kontakt

NAF leser feilkoder på de elektroniske styresystemene som bilprodusenten har gitt tilgang til. Tilgang kan variere mellom ulike bilmerker og modeller og systemene leses med det testutstyret som benyttes av NAF. Det skilles ikke mellom permanente og periodiske feilkoder. NAF kan ikke påvise avvik i bilens oppgitte kilometerstand ved hjelp av diagnose.

8. NAFs ansvar

NAF har vurdert alle kontrollpunkter i den aktuelle testrapporten i henhold til NAFs definisjoner og retningslinjer. Kontrollpunkter som ikke omtales i rapporten er ikke inkludert eller vurdert.

Feil/avvik som avdekkes i etterkant av testen, kan ikke lastes NAF uten at det dokumenteres at følgende kumulative vilkår foreligger:

- feil/avvik må anses å ha foreligget ved testtidspunktet
- feil/avvik kan avdekkes etter gjeldende definisjoner og retningslinjer (innhold) av kontrollpunkt ved testtidspunktet
- feil/avvik kan avdekkes ved benyttet testutstyr i NAF ved testtidspunktet
- feil/avvik kan avdekkes ved gjeldende testforutsetninger ved testtidspunktet
- feil/avvik medfører konsekvenstap
- NAF har opptrådt uaktsomt ved testtidspunktet

9. Klageadgang næringsmarked

Testens resultat tilhører NAFs kunde. Kundens navn er registrert på side 1 i testrapporten. Ved eventuelle uoverensstemmelser i forbindelse med levert dokumentasjon, skal kunde ta dette opp med NAF. NAF er forretningsmessig leverandør til kunde og forholder seg kun til denne avtalepart.

Alle reklamasjoner må være NAF i hende skriftlig senest 10 dager etter at testen er utført.

10. Reklamasjonsansvaret til NAF

Ved uoverensstemmelse mellom tekst og bilder i testrapport og ett av disse viser riktig tilstand, er feilen ikke reklamasjonsgrunn.

NAF AS er ikke ansvarlig for feil i opplysninger som er hentet elektronisk fra 3.-part.

NAF AS kan kreve at bilen stilles til disposisjon for kontroll.

Ved reklamasjon kan NAF AS forlange å få mulighet til å reparere på eget verksted.

Hvis kjøper starter reparasjon på annet verksted uten skriftlig godkjenning fra NAF AS bortfaller retten til å kreve utgiften refundert av NAF AS.

Ved reparasjon på kjøpers verksted beregnes priser etter NAF AS sine innkjøpspriser (Meca eller tilsvarende) og selvkost på timepris. Benyttes DBS-systemet som grunnlag for delepriser benyttes importørpriser uten fraktpåslag.

Arbeidstidsettes iht. Haynes Pro med faktor 1

Diagnoserapport vedlegges der kunden har bestilt dette. Diagnoserapporten betraktes som en del av testrapporten.

Reklamasjonskravets størrelse er under alle omstendigheter oppad begrenset til prisen på testen, med mindre noe annet er særskilt avtalt.

NAF AS anbefaler at budgivere selv inspiserer objektet.

NAF SEM
Døvleveien 23
3170 SEM
Telefon:
Fax:
E-mail:
Website:



2. jan. 2025

Køretøj: Mercedes Vito 114 CDI (W447) Kassebil BlueTEC
Motorkode: OM 651.950
Produktionsår: 14-
Kilometerstand: 186246 (skrevet af kontrolløren)
Registrering Nr: DR13246
VIN: WDF44760313214439 (udlæst fra styreenhed)
Testet: 2. jan. 2025 14:48:07

Fejlkode

OBD

OBD

3 Fejl

Fejlkode: U0106
CAN-bus/forbindelse til forvarmerstyreenhed
Kommunikation forstyrret.

Fejlkode: U0106
CAN-bus/forbindelse til forvarmerstyreenhed
Kommunikation forstyrret.

Fejlkode: U0106
CAN-bus/forbindelse til forvarmerstyreenhed
Kommunikation forstyrret.

Drivlinje

Dieselmotor

6 Fejl

Fejlkode: U144F00
Brændstofstand
For lavt påfyldningsniveau.

Fejlkode: P1D0500
Start/stop-system
Motorstop forhindret.

Fejlkode: P048000
Kølerventilator 1
Elektrisk fejl/strømkredsaafbrydelse. Meddelelse fejlbehæftet.

Fejlkode: U010687
CAN-bus/forbindelse til forvarmerstyreenhed
Kommunikation forstyrret.

Fejlkode: U012000
CAN-bus-forbindelse til starter eller generator
Hella Gutmann Solutions GmbH

Kommunikation forstyrret.

Fejlkode: P048396
Køleventilator
Funktion ukorrekt.

Drivlinje **FSCU UDS OBD** **0 Fejl**

Drivlinje **SCR: Udstødninggasreduktion** **1 Fejl**

Fejlkode: P056216
Ledningsnetspænding
Spændingsgrænseværdi underskredet.

Drivlinje **PTCU: Drivlinje** **ikke tilgængelig**

bremsesystem **ESP: elektronisk stabiliseringsprogram** **1 Fejl**

Fejlkode: C066300
CAN-bus/forbindelse til central gateway
CAN-signal "Indgående opkald" mangler/er ukorrekt.

bremsesystem **EFB OBD** **ikke tilgængelig**

Passiv sikkerhed **SRS Airbagstyreenhed** **2 Fejl**

Fejlkode: B210F16
Spændingsforsyning kl. 30
Spændingsgrænseværdi underskredet.

Fejlkode: B210316
Spændingsforsyning kl. 15R
Strømkreds med fejl.

Passiv sikkerhed **RevGus VL Reversibel selestrammer VF** **ikke tilgængelig**

Passiv sikkerhed **RevGus VR Reversibel selestrammer HF** **ikke tilgængelig**

Termostyring **KLA Klimaanlæg** **1 Fejl**

Fejlkode: B1A9A04
Komfortvarmer
Funktion ukorrekt.

Førerassistentsystem **ABA: Aktiv bremseassistent** **ikke tilgængelig**

Førerassistentsystem **Aktiv fartpilot** **ikke tilgængelig**

Førerassistentsystem **Aktiv fartpilot/bremseassistent** **ikke tilgængelig**

Førerassistentsystem **Venstre bagradarsensor** **ikke tilgængelig**

Førerassistentsystem **Højre bagradarsensor** **ikke tilgængelig**

Førerassistentsystem	RFK: Bakkamera	ikke tilgængelig
Førerassistentsystem	MFK: Multifunktionskamera	0 Fejl
Førerassistentsystem	KAB: Kameratildækning	ikke tilgængelig
Førerassistentsystem	PARK: Parkeringshjælp	0 Fejl
Førerassistentsystem	360°-kamera	ikke tilgængelig
Komfort	EZS: Elektr. tændingslås	1 Fejl

Fejlkode: B17FF00
El. ratlås
Statusinformation mangler/forkert.

Komfort	KI: Kombiinstrument	1 Fejl
----------------	----------------------------	---------------

Fejlkode: U014787
CAN-bus-forbindelse til infotainmentstyreenhed
CAN-meddelelse mangler.

Komfort	SAM (signalregistrerings- + aktiveringsmodul)	1 Fejl
----------------	--	---------------

Fejlkode: B11C11B
Ekstrabatteri
Elektrisk fejl / for høj modstand.

Komfort	SG-SW-L Styreenhed forlygte til venstre	0 Fejl
----------------	--	---------------

Komfort	SG-SW-R Styreenhed forlygte til højre	0 Fejl
----------------	--	---------------

Komfort	TSG (dørstyreenhed) FV UDS OBD	2 Fejl
----------------	---------------------------------------	---------------

Fejlkode: B210C16
Spændingsforsyning
Strømkreds med fejl.

Fejlkode: B210A00
Systemspænding
Spændings-/strømforsyning lav.

Komfort	TSG (dørstyreenhed) FH UDS OBD	5 Fejl
----------------	---------------------------------------	---------------

Fejlkode: B210C16
Spændingsforsyning
Strømkreds med fejl.

Fejlkode: B210A00
Systemspænding
Spændings-/strømforsyning lav.

Fejlkode: B1E1B15
Servomotor spejlindstilling

Styrestrømkreds, kortslutning til plus/afbrydelse

Fejlkode: B1DFB13
Elektrisk indklappeligt sidespejl
Styrestrømkreds, afbrydelse.

Fejlkode: B1DD015
Elopvarmet sidespejl
Styrestrømkreds, kortslutning til plus/afbrydelse

Komfort	DBE dig. OBD	0 Fejl
Komfort	TPAD: Touchpad	ikke tilgængelig
Komfort	HMI-GW	ikke tilgængelig
Komfort	OLU: Onboard Logic Unit	ikke tilgængelig
Komfort	AHE: Anhængerregistrering	8 Fejl

Fejlkode: B164212
Blinker bag til venstre
Kortslutning til stel.

Fejlkode: B164213
Blinker bag til venstre
Afbrydelse i strømkreds .

Fejlkode: B164612
Blinker bag til højre
Kortslutning til plus.

Fejlkode: B164613
Blinker bag til højre
Afbrydelse i strømkreds .

Fejlkode: B166E13
Anhængerbaglygte højre side
Strømkreds med fejl.

Fejlkode: B211116
Kl. 30 højre
Spænding for lav.

Fejlkode: B211216
Kl. 30 venstre
Spændings-/strømforsyning med fejl.

Fejlkode: B211316
Stikkontakt klemme 30
Funktion ukorrekt.

Komfort	Venstre bagsæde massagefunktion	ikke tilgængelig
Komfort	Højre bagsæde massagefunktion	ikke tilgængelig
Komfort	Klimasæder til bagsæde i sæderække 2 venstre side	ikke tilgængelig

Komfort	Klimasæder til bagsæde i sæderække 1 venstre side	ikke tilgængelig
Komfort	Klimasæder til bagsæde i sæderække 1 højre side	ikke tilgængelig
Komfort	ESE Elektrisk sædejustering med sædehukommelse, fører	ikke tilgængelig
Komfort	STR: Elektrisk skydedør i højre side	ikke tilgængelig
Komfort	STL: Elektrisk skydedør i venstre side	ikke tilgængelig
Komfort	PSD: Panoramatag	0 Fejl
Komfort	PSM: Programmerbart specialmodul	ikke tilgængelig
Komfort	Fartskriver	ikke tilgængelig
Komfort	HGW brugerinterface CAN-bus	ikke tilgængelig
Gearkasse	ISM CAN OBD	ikke tilgængelig
Gearkasse	VGS: Fuldt integreret gearstyring	ikke tilgængelig
Gearkasse	Gearkasse	ikke tilgængelig
Tyverisikring	EDW: Tyverialarm	0 Fejl
Styretøj	MRM OBD	0 Fejl
Styretøj	Elektr. servostyring	0 Fejl
Infotainmentsystem	MBAC: Mercedes-Benz Advanced Control	ikke tilgængelig
Infotainmentsystem	ZBE: Centralt betjeningspanel	ikke tilgængelig
Infotainmentsystem	Telematik HERMES	ikke tilgængelig
Infotainmentsystem	Radio/navigation	ikke tilgængelig
Infotainmentsystem	ZAN OBD	ikke tilgængelig
Infotainmentsystem	MTAS Mobiltelefonholder	ikke tilgængelig
Infotainmentsystem	E-Call GLONASS (Rusland)	ikke tilgængelig
Infotainmentsystem	Tel Styreenhed telefon	ikke tilgængelig
Infotainmentsystem	TB5 TV-tuner	ikke tilgængelig
Infotainmentsystem	Sound OBD	ikke tilgængelig
Infotainmentsystem	MBUX Head Unit	ikke tilgængelig

