

TESTDATO: 15.01.2025

IVECO 35S17 170 HK AUTOMAT 2WD

RK96260

131 017 KM

29.02.2016
Førstegang registrert

Diesel

CHASSISNR: ZCFC135CX05083379

BRUKTIMPORT: Nei

KJØRETØY: Varebil

FRIST FOR PKK: 06.12.2026

Testen er en uavhengig vurdering av kjøretøyets tekniske tilstand med det utstyret som er i bilen på testtidspunktet og kontrolleres iht. definerte kontrollpunkter for bilen.

Vurderingene gjøres ut ifra bilens alder og kilometerstand. Evt. feil fremkommer under Anmerkninger. Viking anmerker kun feil og mangler som avdekkes på testtidspunktet. Punkter som ikke er angitt i testen er ikke kontrollert.



OPPSUMMERT STATUS PÅ KJØRETØY

Kontrollert Anmerkninger se neste side

IDENTITET

ASSISTENTSYSTEMER OG DIAGNOSE

EKSTERIØR

LYS

MOTOR

HJULOPPHENG/STYRING

BREMSER

GIR OG DRIVLINJE

INTERIØR

OPPLYSNINGER/KLARGJØRING

PUNKT	BESKRIVELSE	PLASSERING	
Identitet			
1.1	Understellsnummer	Ikke lesbart.	
1.2	Dokumentasjon utstyr/godkjenning	Service dokumentasjon ikke tilgjengelig ved testtidspunkt.	
1.3	Nøkler	Skadet. en. eksakt pris må sjekkes med merkeforhandler.	
Assistentsystemer og diagnose			
2.1	Diagnose	Se diagnosetest.	
Eksteriør			
3.1	Lakk	Generelt mye bruksslitasje. noe matt lakk, riper og bulker	
3.2	Dører -	Riper.	begge foran
3.3	Bakluke	Skade. estimert pris	
3.4	Skjermer -	Ufagmessig utført arbeid.	venstre foran
3.5	Skjermer -	Rust.	høyre bak
3.6	Skjermer -	Skade. estimert pris	høyre bak
3.7	Skjermer	Skjermutbygger skadet. estimer pris	
3.8	Speil -	Deksel mangler.	venstre
3.9	Speil -	Speilglass defekt.	høyre
3.1 0	Dekk/Felger	Gamle dekk. to vinter. 235/65r16	
3.1 1	Dekk/Felger	Hjulsett to mangler. sommer	
3.1 2	Støtfanger -	Ripe(r).	bak
3.1 3	Støtfanger -	Bulk.	bak
3.1 4	Tak	Ufagmessig utført arbeid. estimert pris.	
3.1 5	Tak	Rust.	
3.1 6	Tak	Lakk flasser.	
3.1 7	Stolpe -	Bulk med lakkskade.	venstre
Hjuloppheng/styring			
4.1	Ratt/styringsmekanisme	Skjev rattstilling.	
4.2	Fjærer/støtdemper -	Støvmansjett defekt.	venstre foran
Interiør			
5.1	Midtkonsoll/midtarmlene	Lokk defekt.	
5.2	Tepper/bekledning -	Skadet.	venstre foran
5.3	Vindusheiser -	Feil på elektrisk heve/lukkemekanisme. trenger nærmere kontroll/feilsøking	venstre foran
5.4	Varme/AC/Klima	Svak/uteblitt funksjon på ac.	
5.5	Varme/AC/Klima	svak/uteblitt varme. trenger nærmere kontroll/feilsøking	
5.6	Ratt	Slitt. estimert pris	

eks. mva



1.1 Ikke lesbart

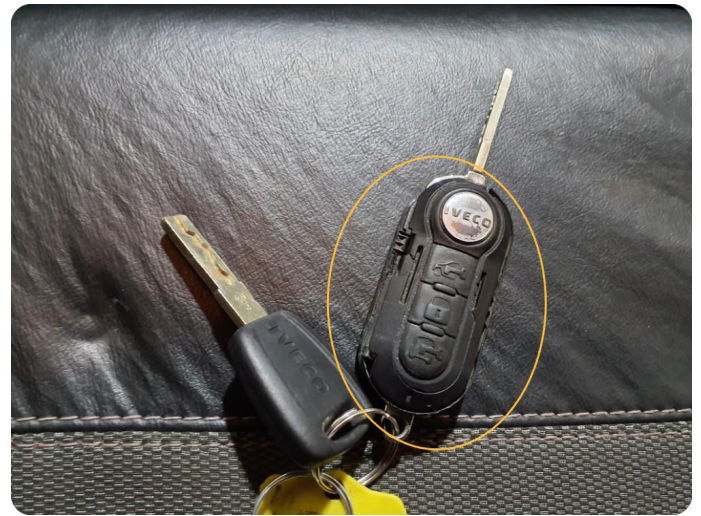

1.3 Skadet En.
Eksakt pris må sjekkes med merkeforhandler.



3.2 Riper



3.2 Riper



3.2 Riper



3.3 Skade Estimert pris



3.4 Ufagmessig utført arbeid



3.4 Ufagmessig utført arbeid



3.5 Rust



3.6 Skade Estimert pris



3.7 Skjermutbygger skadet Estimer pris

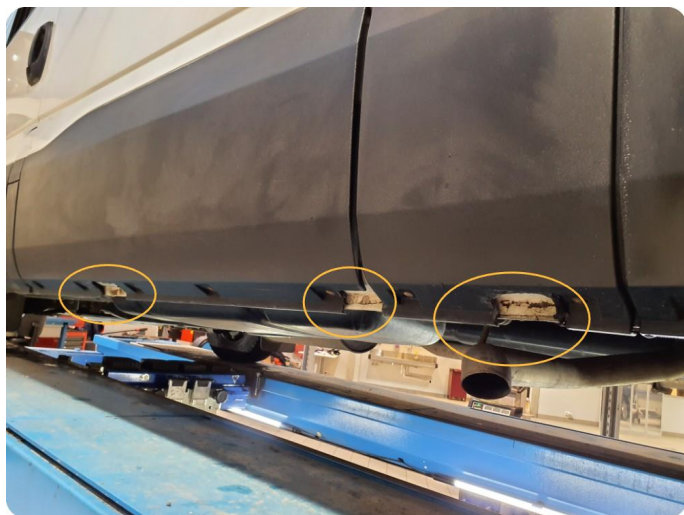

3.7 Skjermutbygger skadet Estimer pris



3.8 Deksel mangler



3.9 Speilglass defekt



3.12 Ripe(r)



3.13 Bulk



3.14 Ufagmessig utført arbeid Estimert pris.



3.14 Ufagmessig utført arbeid Estimert pris.



3.15 Rust



3.16 Lakk flasser



3.17 Bulk med lakkskade

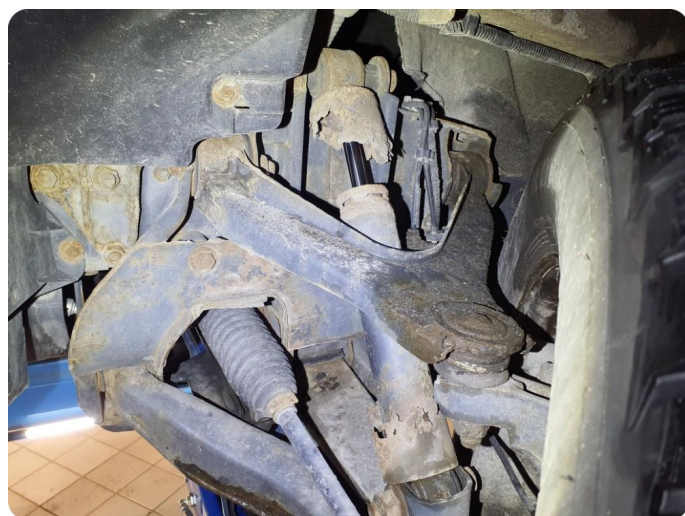

4.2 Støvmansjett defekt



5.1 Lokk defekt



5.2 Skadet



5.6 Slitt Estimert pris

Utført 15.01.2025

SYSTEM	ANTALL
ESP/BSM - ABS9 / ASR9 / ESP9 - BSM	1
403729 Hastighetsgiver venstre bak signal ugyldig	
Kollisjonspute - Airbag TRW	0
Bosch EDC 17C49/C69 - Euro 5b+/Euro VI	3
065A00 Dynamo Elektrisk eller mekanisk defekt oppdaget av BCM	
18015(P0180) Drivstofftemperaturføler En elektrisk verdi over terskelen har blitt oppdaget	
226429 Info Signal for vann i drivstoffsensor	
Girkasse - 8HP ZF - ATC	6
BCF0E0 Advarsel – girkasse i nøytral posisjon Data gyldig men over normalt driftsnivå - minst alvorlige nivå	
CAF0E0 Advarsel – mekanisk nøddrift i "P"-posisjon Data gyldig men over normalt driftsnivå - minst alvorlige nivå	
CCF0E0 Advarsel – "P" innkoblet – kjøretøybevegelse ikke sannsynlig Data gyldig men over normalt driftsnivå - minst alvorlige nivå	
66F1E0 Advarsel – trykk inn bremsepedalen for å koble inn giret Data gyldig men over normalt driftsnivå - minst alvorlige nivå	
31FAE0 Posisjon P lagret Data gyldig men over normalt driftsnivå - minst alvorlige nivå	
32FAE0 Posisjon R lagret Data gyldig men over normalt driftsnivå - minst alvorlige nivå	
Instrumentbord - Continental IPC	0
Klimakontroll - Denso ACM	1
9902 Motorfeil luftdistribusjon	
Hjelpevarmer - Webasto TT heater - AHCU	3
9800 Styreenhet (ECU) Slår seg ikke på	
9802 matespenning for lav	
9801 Forbrenning > flammeavbrudd Tap av flamme under forbrenning og fravær av flamme etter omstart	

SYSTEM	ANTALL
Karossericomputer - Body computer marelli - BCM	4
F00316 Batterispenning Kretsspenning er under terskel	
90224A Konfigurasjonssjekk mislykket Feil del installert	
900A15 Nummerskiltlys Kortslutning til batteri eller åpne	
900815 Bakre venstre tåke lys Kortslutning til batteri eller åpne	
Additional lights bitron - ALM	2
904C13 Åpen krets	
D00287 IPC (instrumentkontrollpanel) på B CAN Manglende melding	
Infotainment - Iveconnect - ITM	3
C184 Styrdon-radio	
D002 USB – strømforsyning Kortslutning til jord	
9000	
Infotainment - Delphi DAB	0

KJØRETØYDATA

ANTALL NØKLER	2	ANTALL LADEKABLER	0
----------------------	---	--------------------------	---

PRØVEKJØRING

PRØVEKJØRT	HASTIGHET	KJØREFORHOLD
Ja	60	Vått

KLIMAAANLEGG

TEMPERATUR INN TIL KLIMAAANLEGG	9,00	TEMPERATUR UT AV KLIMAAANLEGG	18,00
--	------	--------------------------------------	-------

DEKK OG BREMSER

PRODUKSJONSDATO SOMMERDEKK		PRODUKSJONSDATO VINTERDEKK	Uke 40, 2019
-----------------------------------	--	-----------------------------------	--------------

	VENSTRE FORAN	HØYRE FORAN	VENSTRE BAK	HØYRE BAK
Mønsterdybde sommerdekk				
Mønsterdybde vinterdekk	6	6	9	9
Bremsekiver (mm)	26,5	26,5		

SERVICEINFORMASJON

KOMPLETT HISTORIKK	ELEKTRONISK SERVICEHEFTE
Ikke kontrollert	Nei

ROLLO / BAGASJEROMSSKJULER

ROLLO / BAGASJEROMSSKJULER
Nei

Identitet	Motor	Interiør
Kjennemerke	Avgass	Dashbord
Understellsnummer	Batteri(er)	Instrumenter og brytere
Dokumentasjon utstyr/godkjenning	Drivstoffanlegg/-ledninger	Midtkonsoll/midttarmene
Nøkler	Dynamo/lading	Dørtrekk
Assistentsystemer og diagnose	Eksosanlegg	Seter
Kamera	Elektroniske styresystemer	Taktrekk
Sensor	Kjølesystem/vannpumpe	Tepper/bekledning
Systemfunksjoner	Lekkasjer	Bagasjeromskjuler
Diagnose	Motorfester/-demper	Vindusheiser
Prøvekjøring	Oljenivå/røykutvikling	Bilbelte
Eksteriør	Service	Varme/AC/Klima
Lakk	Startmotor	Signalhorn/Lydsignal
Antirustbehandling	Trekraft	Multimedia
Under bil	Turbo	Varerom
Panser	Ladeluftkjøler	Solblending panoramatak
Dører	Kompressor	Multifunksjonsratt
Bakluke	Dieselpumpe/dyser/gløding	Ratt
Låser/tyverisikring	Motor	Deksel
Skjerner	Hjuloppheng/styring	Opplysninger/klargjøring
Skap/påbygg	Retningsstabilitet/selvoppretting	Opplysninger
Speil	Ratt/styringsmekanisme	Interiør
Tilhengerfeste	Hjullager	Øvrig utstyr/klargjøring
Korrosjon	Luftbelger	Annet
Vinduspussere/-spyler	Fjærer/støtdemper	
Verktøy/nødutstyr	Ledd	
Dekk/Felger	Stabilisatorer/stag	
Hjulmuttere/-bolter	Forstilling	
Rails	Bakstilling	
Døråpning	Bremser	
Terskler/innlastningssone	Bremsefunksjon	
Støtfanger	Parkeringsbrems	
Grill	Bremsekraftforsterker	
Tak	Bremsevæske	
Panoramatak/takluke	Lekkasjer	
Frontvindu	Rør/slanger	
Vinduer	Lasteavhengig ventil	
Kanal	Skiver	
Stolpe	Bremsekjøld	
Alle flater	Gir og drivlinje	
Ladeluke/tanklokk	Girkasse	
Lys	Differensial	
Lys foran	Clutch/kobling/svinghjul	
Lys bak	Aksler	
Markeringslys	Fordelingskasse	
Retningslys		
Nødsignallys		
Parkeringslys		
Refleks		
Andre lys		

Det tas forbehold om avvik på utstyr avhengig av biltype, årsmodell. Listen er å betrakte som en brutto liste

1. Rapporten

Rapporten inneholder identifikasjon av kjøretøy, samt beskrivelse av testens omfang med måleresultater der det foreligger.

2. Bedømming

Punktene som bilen er testet etter fremkommer i testen. Punktene er dynamiske og tilpasset bilens motor og drivlinje.

Anmerkninger kommer frem under Anmerkninger med forklaring av feil eller mangelens omfang med Bildedokumentasjon der det er mulig.

Inneholder testen prissetting av påkost gjøres dette ut ifra Viking sine prislister og oppslagsverk mot delekataloger justert for snittet i bilbransjen. Prisene kan avvike fra merkeforhandler.

3. Eiendomsrett

Testens resultat tilhører Vikings kunde. Testresultatene leveres ikke ut til andre uten samtykke fra Vikings kunde.

4. Demontering

Viking demonterer ikke for kontroll/vurdering, og kan dermed ikke påpeke feil som kun avdekkes ved demontering.

5. Prøvekjøring, periodiske feil og fremtidige problemer

Viking anmerker kun feil og avvik som oppdages på testtidspunktet. Testen er å anse som et «øyeblikksbilde» av bilen. Periodiske feil/avvik/oljeforbruk kan forekomme uten at dette kan avdekkes pga. manglende symptom (fremtredelse) på testtidspunktet. Det er ikke mulig å forutse framtidige problemer, feil eller avvik.

Testen er ikke å anse som en PKK kontroll, og det kan være avvik i bedømming der det er rom for skjønnsmessig vurdering. Det opplyses kun når frist for neste PKK kontroll er, ikke om det foreligger mangler ved en tidligere PKK kontroll.

Viking prøvekjører bilen i begrenset grad, kort tur i nærområdet til teststasjonen og er avhengig av kjøreforhold og bilens tekniske tilstand. Tekniske installasjoner som kreves spesielle kjøreforhold for å kontrollere funksjoner som 4x4 ol. blir kun testet dersom kjøreforholdene gjør det mulig å teste funksjon på testtidspunktet.

6. Avlesing av diagnose

Viking leser av feilmeldinger som bilens produsent har gitt tilgang til og som er tilgjengelig på testtidspunktet.

Avlesning av diagnose leses med gjeldende test utstyr som benyttes av Viking. Punktene som fremkommer under Utlesning av feilkoder. Ved usikkerhet rundt punktene anbefaler Viking en videre utredning. Viking Kontroll kan ikke påvise avvik i bilens oppgitte kilometerstand ved hjelp av diagnose.

7. Driftsbatterier på el- og hybridbiler vil kun bil visuelt kontrollert

Per i dag finnes det ikke gode nok måleinstrumenter som kan dokumentere den eksakte kapasiteten på batteriet. Viking kan ikke garantere at kapasiteten på testtidspunktet stemmer overens med produsentens oppgitte data.

8. Vikings ansvar

Viking har vurdert alle kontrollpunkter etterrettelig og etter beste skjønn. Kontrollpunkter som ikke omtales i rapporten er ikke en del av vurderingen.

☒ Evt. feil/avvik som avdekkes i etterkant av kontrollen kan kun lastes Viking dersom dette skyldes uaktsomhet ved utførelse av kontrollen.

☒ Ved ansvar for Viking skal erstatningssummen dog aldri overskride kontraktssummen. Med kontraktssummen menes her priser for den enkelte test.

Dersom det skulle være uoverensstemmelser i forbindelse med leveransen, kan kunde ta dette opp med Viking. Eventuelle reklamasjoner må være Viking i hende senest 10 dager etter at testen er utført. Viking forbeholder seg retten til å kontrollere punktet det reklameres på før videre saksbehandling.