



5357776

NAF Bruktbiltest

Testdato
26.03.2025



Kunde

Navn	Auksjonen.no As	Kontaktperson	
Medlemsnummer	94448735	Navn	Auksjonen.no As
Adresse	Døvleveien 23	Telefon	33300540
Postnummer og -sted	3170 SEM	E-post	
Telefon	33300540		
Ekstern referanse	480577		



Kjøretøy

Bilmerke	Mercedes-Benz	Motorstørrelse	cm ³
Modell	EQV	Motoreffekt	150 kW
Type	639/2	Aksler i drift	1
Registreringsnr.	EE28815	Drivstofftype	Elektrisk
Understellsnr.	W1V44781313812866	Kjøretøygruppe	101
Km.stand.	52402	Bruktimportert	Ja
Farge	Svart	Registreringsår	2020
Karosseritype	Stasjonsvogn	Registrert første gang	18.12.2020
		Frist for neste EU kontroll	17.12.2026



Informasjon

NAF Bruktbiltest (BBT) er en uavhengig vurdering av kjøretøyets tekniske tilstand iht. definerte kontrollpunkter. De aktuelle kontrollpunktene fremkommer i testen og vurderes / bedømmes etter NAF sine definisjoner og retningslinjer som også hensyntar bilens alder og km-stand.

NAF anmerker kun feil, mangler og avvik som avdekkes på testtidspunktet. Forutsetninger for utført test er angitt på side 2 i denne rapporten. NAF demonterer ikke for kontroll. Det kan være indikasjon knyttet til tekniske forhold som krever ytterligere utredning for å kunne fastslå omfang. Det kan også være periodiske feil som ikke kan avdekkes på testtidspunktet. Se utfyllende leveransebeskrivelse side 6.

NAF Bruktbiltest er utført på oppdrag av bilforhandler. Alle henvendelser til testen og øvrige forhold til bilens tekniske tilstand må avklares mellom kjøper av bilen og bilforhandler testen er utstedt til.



5357776

Testresultater

Ref.Id	Repareres	Resultat	Beskrivelse
4.7	Service/ Dokum.	Aktivert serviceindikator	
17.11	Lys	Skadet lykteglass:	Midtre bremselys
81.2	Frontrute	En eller flere steinsprutrosetter som ikke er utbedret • Reparasjonsmetode: Reparasjon	
86.11	Lakk / karosseri utvendig	Steinsprut/lakksår	Panser

Ref.Id	Opplysning	Resultat	Beskrivelse
6.16	Bremseskiver	Overflaterust eller mindre enn 25% av overflaten rustet	Begge sider foran
6.17		Overflaterust eller mindre enn 50% av overflaten rustet	Begge sider bak
23.4	Full systemskann	Det finnes feilkoder, se rapport	
23.6		Etter avtale med kunde er feilkode/r slettet, feilsøking må påregnes dersom feilkode dukker opp igjen	
86.16	Lakk / karosseri utvendig	Lakkriper:	Støtfanger foran
86.17		Diverse småbulker/lakkriper	
86.19		Bulk(er)	Venstre fordør, Høyre fordør, Høyre bakdør, Høyre bakskjerm, Panser
86.20		Steinsprut:	Panser

Servicehistorikk

Bilen har elektronisk servicedokumentasjon

Elektronisk servicedokumentasjon er ikke sjekket av NAF på grunn av manglende tilgang.

Testforhold

Maks hastighet ved prøvekjøring	60 km/t
Utetemperatur ved prøvekjøring	13 °C
Føreforhold ved prøvekjøring	Tørt
Bilen ble prøvekjørt:	Driftsvarm motor
Er bilen skitten eller nediset:	Nei
Frist for neste EU kontroll	18.12.2026



5357776

Prøvekjøring

1 - Kjøreegenskaper ✓

Generell informasjon

3 - Nøkler / Utstyr ✓

4 - Service/ Dokum. R

Bremser

5 - Bremsbelegg ✓

Bremser

6 - Bremseskiver O

8 - Parkeringsbrems ✓

9 - Bremsvirkning ✓

10 - Bremsvæsknivå ✓

12 - Bremsør ✓

13 - Bremseslanger ✓

15 - Bremsedal ✓

Lys og signaler

17 - Lys R

19 - Refleks ✓

20 - Lyd / lyssignaler ✓

21 - Varsellamper ✓

e-Diagnose

23 - Full systemskann O

Motor

27 - Motor virkemåte ✓

28 - Utvendig tilstand motor ✓

30 - Kjølevæske ✓

32 - Kjølesystem ✓

35 - Motorfester ✓

Drivverk

40 - Girkasse (automatisk) ✓

42 - Drivaksler ✓

Elektriske anlegg

44 - Instrument belysning ✓

45 - Instrumenter ✓

47 - Elektrisk vindusheis ✓

48 - Oppvarmet bakrute ✓

49 - Kupevifte ✓

50 - Varmeapparat / klimaanlegg (AC) ✓

51 - Vindusvisker, spyler (foran/bak) ✓

53 - Sentrallås ✓

54 - Setevarmer ✓

55 - Ladespenning generator ✓

61 - Ladekontakt elbil/hybrid ✓

62 - Ladekabel elbil/hybrid ✓

63 - Kabler for fremdriftssystem elbil/hybrid ✓

64 - Utv. tilstand fremdriftsbatteri elbil/hybrid ✓

Hjul, dekk, felg

65 - Dekk ✓

66 - Felg ✓

67 - Ekstra hjulsett ✓

68 - Hjullager ✓

Styring

71 - Ratt, rattaksel, ledd ✓

72 - Styresnekke, tannstang ✓

73 - Styrestag/ledd ✓

74 - Styreservo ✓

Hjuloppheng

75 - Støtdempere ✓

76 - Stabilisator ✓

77 - Fjærer / fjærbein ✓

78 - Opphengs- / bærearmer foraksel ✓

79 - Opphengs- / bærearmer bakaksel ✓

80 - Travers ✓



5357776

Karosseri

81 - Frontrute	R
82 - Siderute/bakrute	✓
83 - Dør-/panseråpner	✓
84 - Lås	✓
86 - Lakk / karosseri utvendig	R
87 - Utvendig speil	✓
88 - Underside	✓
89 - Understellsnummer	✓

Interiør

91 - Dashbord / midtkonsoll	✓
93 - Taktrekk	✓
96 - Dørtrekk	✓
97 - Døråpning	✓
98 - Seter	✓
99 - Bilbelte	✓
100 - Gulvmatter/-teppe	✓
102 - Laste-/bagasjerom	✓
103 - Interiør generelt	✓



5357776

Måleverdier

Ref.Id	Punkt	Fråse	Måleverdi
3.1	Nøkler / Utstyr	Antall nøkler:	2 stk
6.1	Bremseskiver		Kontrollert visuelt
9.1	Bremsevirkning	Bremsevirkning, VF	300,00
9.2		Bremsevirkning, HF	300,00
9.3		Bremsevirkning, VB	300,00
9.4		Bremsevirkning, HB	300,00
30.1	Kjølevæske	Kjølevæskens frysepunkt, frostsikker ned til minus:	40 °C
50.1	Varmeapparat / klimaanlegg (AC)		Åpenbar kjøleeffekt
55.1	Ladespenning generator	Ladespenning med last (V)	14,20 volt
55.2		Ladespenning uten last (V)	14,20 volt
62.1	Ladekabel elbil/hybrid	Antall ladekabler i bilen:	1 stk
65.1	Dekk	Mønsterdybde VF	6,00 mm
65.2		Mønsterdybde HF	6,00 mm
65.3		Mønsterdybde VB	6,00 mm
65.4		Mønsterdybde HB	6,00 mm
65.5		Bilen er utrustet med:	Piggfrie vinterdekk
66.1	Felg	Felg montert på bilen:	Lettmetallfelg
67.1	Ekstra hjulsett	Mønsterdybde	4,00 mm
67.2		Mønsterdybde	4,00 mm
67.3		Mønsterdybde	4,00 mm
67.4		Mønsterdybde	4,00 mm
67.5		Ekstra hjulsett er utrustet med:	Sommerdekk
67.6		Felg på ekstra hjulsett:	Lettmetallfelg

Bilder og vedlegg**1. Generelt****2. Generelt****3. Generelt****4. Generelt****5. Generelt****6. Generelt****7. Generelt****8. Generelt****9. Generelt****10. Generelt****11. Generelt****12. Generelt**



5357776



13. Generelt



14. Generelt

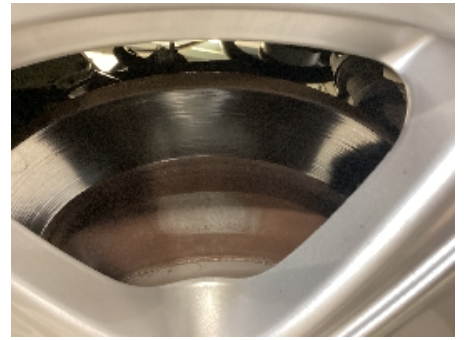

15. Generelt



16. Generelt



17. Generelt



18. Generelt



19. Generelt



20. Generelt

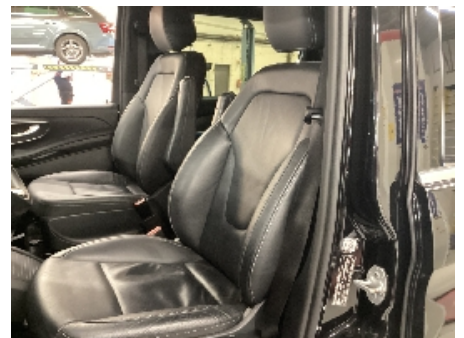

21. Generelt



22. Generelt



23. Generelt

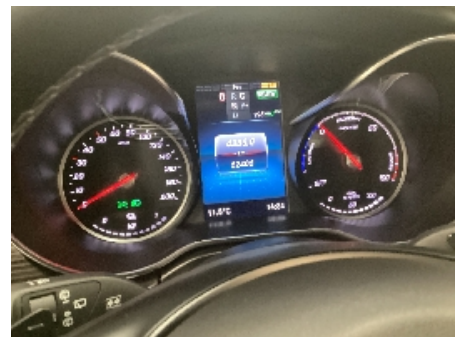

24. Generelt



5357776



25. Generelt



26. Generelt



27. Generelt



28. Generelt



29. Generelt



30. Generelt



31. Generelt



32. Generelt



33. Generelt



34. Generelt



35. Generelt



36. Generelt



5357776



37. Generelt



38. Generelt



39. Generelt



40. Generelt



41. Generelt



42. Generelt



43. Generelt



44. Generelt



45. Generelt



46. Generelt



47. Generelt



48. Generelt



5357776



49. Generelt



50. Generelt

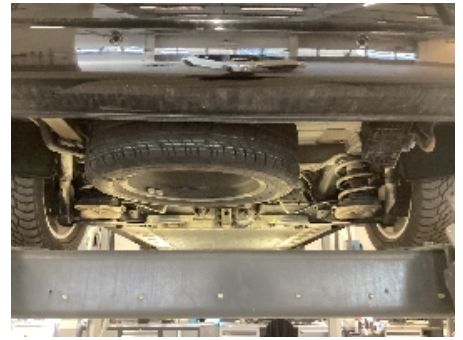

51. Generelt



5357776

Leveransebetingelser

1. Testrapporten

Testrapporten inneholder identifikasjon av kjøretøy og kunde samt beskrivelse av testens omfang med måleresultater der det foreligger.

2. Bedømming-vurderingsdefinisjon

Forklaring til bokstavkodene som benyttes ved PDF rapport:

V = Normalt. Tilstand vurdert «normal» iht. kjøretøyets alder og kjørelengde

R = Reparasjon. Anbefaler utbedring iht. kontrollpunkt

O = Opplysning. Informasjon iht. kontrollpunkt og/eller kjøretøy

S = Skiftet. Kontrollpunkt inkl. komponentskifte

J = Justert. Kontrollpunkt inkl. justering

I = Ikkeutført. Kontrollpunkt ikke vurdert

3. Gjennomføring av test.

Test utføres på et NAF Senter hvis ikke annet er beskrevet.

4. Eiendomsrett

Testens resultat tilhører NAFs kunde. Kundens navn er registrert på side 1 i testrapporten, og eventuelle henvendelser i forbindelse med testen må utføres av registrert kunde. Testresultatene leveres ikke ut til andre uten samtykke fra NAFs kunde.

5. Demontering

NAF demonterer ikke for kontroll/vurdering, og kan dermed ikke påpeke feil som kun avdekkes ved demontering. Dersom NAF oppdager avvik der det trengs demontering for kontroll/vurdering, vil dette anmerkes i testrapporten.

6. Prøvekjøring, periodiske feil og fremtidige problemer

NAF anmerker kun feil og avvik som oppdages på testtidspunktet. Periodiske feil/avvik kan forekomme uten at dette avdekkes pga. manglende symptom(fremtredelse) ved testtidspunktet. Det er ikke mulig å forutse fremtidige problemer, feil eller avvik.

NAF prøvekjører bilen kun i begrenset grad.

7. Avlesing av elektronisk lagrede feilkoder via kjøretøyets OBD kontakt

NAF leser feilkoder på de elektroniske styresystemene som bilprodusenten har gitt tilgang til. Tilgang kan variere mellom ulike bilmerker og modeller og systemene leses med det testutstyret som benyttes av NAF. Det skilles ikke mellom permanente og periodiske feilkoder. NAF kan ikke påvise avvik i bilens oppgitte kilometerstand ved hjelp av diagnose.

8. NAFs ansvar

NAF har vurdert alle kontrollpunkter i den aktuelle testrapporten i henhold til NAFs definisjoner og retningslinjer. Kontrollpunkter som ikke omtales i rapporten er ikke inkludert eller vurdert.

Feil/avvik som avdekkes i etterkant av testen, kan ikke lastes NAF uten at det dokumenteres at følgende kumulative vilkår foreligger:

- feil/avvik må anses å ha foreligget ved testtidspunktet
- feil/avvik kan avdekkes etter gjeldende definisjoner og retningslinjer (innhold) av kontrollpunkt ved testtidspunktet
- feil/avvik kan avdekkes ved benyttet testutstyr i NAF ved testtidspunktet
- feil/avvik kan avdekkes ved gjeldende testforutsetninger ved testtidspunktet
- feil/avvik medfører konsekvenstap
- NAF har opptrådt uaktsomt ved testtidspunktet

9. Klageadgang næringsmarked

Testens resultat tilhører NAFs kunde. Kundens navn er registrert på side 1 i testrapporten. Ved eventuelle uoverensstemmelser i forbindelse med levert dokumentasjon, skal kunde ta dette opp med NAF. NAF er forretningsmessig leverandør til kunde og forholder seg kun til denne avtalepart.

Alle reklamasjoner må være NAF i hende skriftlig senest 10 dager etter at testen er utført.

10. Reklamasjonsansvaret til NAF

Ved uoverensstemmelse mellom tekst og bilder i testrapport og ett av disse viser riktig tilstand, er feilen ikke reklamasjonsgrunn.

NAF AS er ikke ansvarlig for feil i opplysninger som er hentet elektronisk fra 3.-part.

NAF AS kan kreve at bilen stilles til disposisjon for kontroll.

Ved reklamasjon kan NAF AS forlange å få mulighet til å reparere på eget verksted.

Hvis kjøper starter reparasjon på annet verksted uten skriftlig godkjenning fra NAF AS bortfaller retten til å kreve utgiften refundert av NAF AS.

Ved reparasjon på kjøpers verksted beregnes priser etter NAF AS sine innkjøpspriser (Meca eller tilsvarende) og selvkost på timepris. Benyttes DBS-systemet som grunnlag for delepriser benyttes importørpriser uten fraktpåslag.

Arbeidstidsettes iht. Haynes Pro med faktor 1

Diagnoserapport vedlegges der kunden har bestilt dette. Diagnoserapporten betraktes som en del av testrapporten.

Reklamasjonskravets størrelse er under alle omstendigheter oppad begrenset til prisen på testen, med mindre noe annet er særskilt avtalt.

NAF AS anbefaler at budgivere selv inspiserer objektet.

NAF SEM
Døvleveien 23
3170 SEM
Telefon:
Fax:
E-mail:
Website:



26. mar. 2025

Køretøj: Mercedes EQV 300 (W447) Bus
Motorkode: 780.702
Produktionsår: 20-
Kilometerstand: 52402 (skrevet af kontrolløren)
Registrering Nr: EE28815
VIN:
Testet: 26. mar. 2025 14:31:17

Fejlkode

Drivlinje	PTCU: Drivlinje	1 Fejl
Fejlkode: U025587 CAN-bus-forbindelse med infotainmentdisplay Budskab mangler.		
Drivlinje	SG-EM: Effektelektronik	0 Fejl
Drivlinje	BMS: Batterimanagementsystem Master	0 Fejl
Drivlinje	BMS: Batterimanagementsystem foran	ikke tilgængelig
Drivlinje	BMS: Batterimanagementsystem foran i midten	ikke tilgængelig
Drivlinje	BMS: Batterimanagementsystem bagved i midten	ikke tilgængelig
Drivlinje	SG-LG Oplader tio batteripakke	0 Fejl
Drivlinje	DDW DC-DC-konverter	0 Fejl
Drivlinje	SOGE motorlydssimulator	0 Fejl
Drivlinje	Jævnstrøm-ladeforbindelsesenhed	6 Fejl

Fejlkode: P13E871
Højspændings-ladekabel
Stiklås fejlbehæftet

Fejlkode: P1CADFA
Ladestander

Hella Gutmann Solutions GmbH

Kommunikation forstyrret.

Fejlkode: P2DBD1C

Fejlkode: P2DD400

Fejlkode: U011200

CAN-bus-forbindelse til højspændingsbatteri-styreenhed
Kommunikation forstyrret.

Fejlkode: U11C1FA

Ladestander

Kommunikation forstyrret.

bremsesystem **ESP: elektronisk stabiliseringsprogram** **0 Fejl**

bremsesystem **EFB OBD** **1 Fejl**

Fejlkode: C101C00

Styreenhed elektro-mekanisk parkeringsbremse
Funktion ukorrekt.

Passiv sikkerhed **SRS Airbagstyreenhed** **0 Fejl**

Passiv sikkerhed **RevGus VL Reversibel selestrammer VF** **ikke tilgængelig**

Passiv sikkerhed **RevGus VR Reversibel selestrammer HF** **ikke tilgængelig**

Termostyring **KLA Klimaanlæg** **1 Fejl**

Fejlkode: B229271

Klimakompressor
Motor blokeret.

Førerassistentsystem **ABA: Aktiv bremseassistent** **0 Fejl**

Førerassistentsystem **Aktiv fartpilot** **ikke tilgængelig**

Førerassistentsystem **Aktiv fartpilot/bremseassistent** **ikke tilgængelig**

Førerassistentsystem **Venstre bagradarsensor** **0 Fejl**

Førerassistentsystem **Højre bagradarsensor** **0 Fejl**

Førerassistentsystem **RFK: Bakkamera** **1 Fejl**

Fejlkode: U041600

CAN-bus-forbindelse til styreenhed for antispinsystem
Ikke-plausible data modtaget.

Førerassistentsystem **MFK: Multifunktionskamera** **0 Fejl**

Førerassistentsystem **KAB: Kameratildækning** **0 Fejl**

Førerassistentsystem **PARK: Parkeringshjælp** **0 Fejl**

Førerassistentsystem	360°-kamera	1 Fejl
<p>Fejlkode: U041600 CAN-bus-forbindelse til styreenhed for antispinsystem Ikke-plausible data modtaget.</p>		
Komfort	EZS: Elektr. tændingslås	0 Fejl
Komfort	KI: Kombiinstrument	2 Fejl
<p>Fejlkode: B226629 Kørselsautoriseringsdata Modtagne data ugyldige.</p> <p>Fejlkode: U016487 CAN-bus-forbindelse til klimaanlægsstyreenhed CAN-meddelelse mangler.</p>		
Komfort	SAM (signalregistrerings- + aktiveringsmodul)	0 Fejl
Komfort	SG-SW-L Styreenhed forlygte til venstre	0 Fejl
Komfort	SG-SW-R Styreenhed forlygte til højre	0 Fejl
Komfort	TSG (dørstyreenhed) FV UDS OBD	0 Fejl
Komfort	TSG (dørstyreenhed) FH UDS OBD	0 Fejl
Komfort	DBE dig. OBD	ikke tilgængelig
Komfort	TPAD: Touchpad	0 Fejl
Komfort	HMI-GW	0 Fejl
Komfort	OLU: Onboard Logic Unit	ikke tilgængelig
Komfort	AHE: Anhængerregistrering	ikke tilgængelig
Komfort	Venstre bagsæde massagefunktion	ikke tilgængelig
Komfort	Højre bagsæde massagefunktion	ikke tilgængelig
Komfort	Klimasæder til bagsæde i sæderække 2 venstre side	ikke tilgængelig
Komfort	Klimasæder til bagsæde i sæderække 1 venstre side	ikke tilgængelig
Komfort	Klimasæder til bagsæde i sæderække 1 højre side	ikke tilgængelig
Komfort	ESE Elektrisk sædejustering med sædehukommelse, fører	ikke tilgængelig

Komfort	STR: Elektrisk skydedør i højre side	0 Fejl
Komfort	STL: Elektrisk skydedør i venstre side	0 Fejl
Komfort	PSD: Panoramatag	ikke tilgængelig
Komfort	PSM: Programmerbart specialmodul	ikke tilgængelig
Komfort	Fartskriver	ikke tilgængelig
Komfort	HGW brugerinterface CAN-bus	0 Fejl
Gearkasse	ISM CAN OBD	ikke tilgængelig
Gearkasse	VGS: Fuldt integreret gearstyring	ikke tilgængelig
Gearkasse	Gearkasse	ikke tilgængelig
Tyverisikring	EDW: Tyverialarm	ikke tilgængelig
Styretøj	MRM OBD	0 Fejl
Styretøj	Elektr. servostyring	0 Fejl
Infotainmentsystem	MBAC: Mercedes-Benz Advanced Control	ikke tilgængelig
Infotainmentsystem	ZBE: Centralt betjeningspanel	ikke tilgængelig
Infotainmentsystem	Telematik HERMES	1 Fejl
Fejlkode: B143A13 Mikrofon 1 Afbrydelse i strømkreds .		
Infotainmentsystem	Radio/navigation	2 Fejl
Fejlkode: B1E7B00 Fejlkode: B1F9997		
Infotainmentsystem	ZAN OBD	0 Fejl
Infotainmentsystem	MTAS Mobiltelefonholder	ikke tilgængelig
Infotainmentsystem	E-Call GLONASS (Rusland)	ikke tilgængelig
Infotainmentsystem	Tel Styreenhed telefon	ikke tilgængelig
Infotainmentsystem	TB5 TV-tuner	ikke tilgængelig
Infotainmentsystem	Sound OBD	ikke tilgængelig
Infotainmentsystem	MBUX Head Unit	2 Fejl

Fejlkode: B1E7B00
Infotainmentdisplay
Billede fra bakkamera eller parkeringshjælp mangler/er ukorrekt.

Fejlkode: B1F9997
Infotainment-styreenhed
Funktion begrænset.

Dæktryksovervågning RDK OBD

0 Fejl