



5292243

# NAF Bruktbiltest

**Testdato**  
28.02.2025



## Kunde

<b>Navn</b>	Auksjonen.no As	<b>Kontaktperson</b>	
<b>Medlemsnummer</b>	94448735	<b>Navn</b>	Auksjonen.no As
<b>Adresse</b>	Døvleveien 23	<b>Telefon</b>	33300540
<b>Postnummer og -sted</b>	3170 SEM	<b>E-post</b>	
<b>Telefon</b>	33300540		
<b>Ekstern referanse</b>	473904		



## Kjøretøy

<b>Bilmerke</b>	Nissan	<b>Motorstørrelse</b>	cm <sup>3</sup>
<b>Modell</b>	e-NV200	<b>Motoreffekt</b>	80 kW
<b>Type</b>	ME0M	<b>Aksler i drift</b>	1
<b>Registreringsnr.</b>	EL67384	<b>Drivstofftype</b>	Elektrisk
<b>Understellsnr.</b>	VSKTAAME0U0506978	<b>Kjøretøygruppe</b>	101
<b>Km.stand.</b>	57641	<b>Bruktimportert</b>	Nei
<b>Farge</b>	Sølv	<b>Registreringsår</b>	2015
<b>Karosseritype</b>	Stasjonsvogn	<b>Registrert første gang</b>	10.06.2015
		<b>Frist for neste EU kontroll</b>	13.03.2025



## Informasjon

NAF Bruktbiltest (BBT) er en uavhengig vurdering av kjøretøyets tekniske tilstand iht. definerte kontrollpunkter. De aktuelle kontrollpunktene fremkommer i testen og vurderes / bedømmes etter NAF sine definisjoner og retningslinjer som også hensyntar bilens alder og km-stand.

NAF anmerker kun feil, mangler og avvik som avdekkes på testtidspunktet. Forutsetninger for utført test er angitt på side 2 i denne rapporten. NAF demonterer ikke for kontroll. Det kan være indikasjon knyttet til tekniske forhold som krever ytterligere utredning for å kunne fastslå omfang. Det kan også være periodiske feil som ikke kan avdekkes på testtidspunktet. Se utfyllende leveransebeskrivelse side 6.

NAF Bruktbiltest er utført på oppdrag av bilforhandler. Alle henvendelser til testen og øvrige forhold til bilens tekniske tilstand må avklares mellom kjøper av bilen og bilforhandler testen er utstedt til.



5292243

## Testresultater

Ref.Id	Repareres	Resultat	Beskrivelse
1.9	Kjøreegenskaper	Vibrasjoner ved bremsing	
2.6	Unormal lyd	Ulyd fra hjuloppheng foran	
4.1	Service/ Dokum.	Service dokumentasjon mangler	
4.3		Iht. servicehefte er ikke alle servicer fulgt	Tid mellom servicer er overskredet
6.7	Bremseskiver	Bremseskivetykkelse er under fabrikantens minimumsmål	Venstre bak, Høyre bak
8.2	Parkeringsbrems	Svak bremsevirkning:	Høyre, Venstre
8.6		For stor dødgang	
17.11	Lys	Skadet lykteglass:	Høyre baklys, Venstre baklys
21.17	Varsellamper	* Varsler for venstre fordør er åpen - feilsøk for nærmere kontroll.	
22.2	Varsellamper utvidet	Varsellampe for TPMS (Dekktrykk) lyser	
50.5	Varmeapparat / klimaanlegg (AC)	Svak kjølevirkning	
58.5	Tilstand 12 volt batteri	Bør lade batteri	
64.1	Utv. tilstand fremdriftsbatteri elbil/hybrid	Skade på batterikasse for fremdriftsbatteri	Høyre bak
66.8	Felg	Vesentlig ripe / hakk inn til grunnmaterialet:	Høyre bak, Venstre bak
67.17	Ekstra hjulsett	Ekstra hjulsett mangler	
71.6	Ratt, rattaksel, ledd	Løs / slitt rattpolstring	
78.1	Opphengs- / bærearmer foraksel	Slakk i opphengskule:	Venstre nedre
86.3	Lakk / karosseri utvendig	Skadet:	Støtfanger foran, Venstre forskjerm, Støtfanger bak, Venstre sidekanal
86.11		Steinsprut/lakksår	Høyre sidekanal, Støtfanger bak, Høyre bakskjerm, Venstre bakskjerm, Høyre bakdør, Venstre bakdør, Bakluke, Høyre forskjerm, Venstre forskjerm, Venstre fordør
86.14		Mangelfull oppretting/tilpasning	Venstre forskjerm, Venstre fordør
86.15		* Bakluke er skiftet og feil lakkfarge.	
88.1	Underside	Skadet/løs innerskjerm:	Høyre foran, Venstre foran
91.2	Dashbord / midtkonsoll	Manglende/løse deler eller deksler:	Midtkonsoll
93.2	Taktrekk	Skittent taktrekk	Foran, Bak, Midten
97.1	Døråpning	Sår eller skade:	Høyre fordør, Venstre fordør



5292243

Ref.Id	Repareres	Resultat	Beskrivelse
97.3		Rust:	Høyre fordør, Venstre fordør
98.2	Seter	Misfarget/skittent:	Venstre foran, Venstre bak, Høyre bak, Høyre foran, Midten bak
98.3		Hull/rift gjennom setetrekk:	Venstre foran
101.3	Bagasjeromstildekning	Mangler:	Rollo
103.2	Interiør generelt	Rens utover normal vask og klargjøring	
103.3		Manglende/løse/skadet deler eller deksler:	Venstre foran

Ref.Id	Opplysning	Resultat	Beskrivelse
66.11	Felg	Oksidering / oksidert felg	Venstre foran
66.12		Påbegynnende oksidering:	Høyre foran, Høyre bak, Venstre bak
81.9	Frontrute	Noe steinsprut	
82.15	Siderute/bakrute	Ripe/slitasje:	Bakrute
86.17	Lakk / karosseri utvendig	Diverse småbulker/lakkriper	
86.18		Småbulker:	Bakluke, Høyre fordør, Venstre bakdør, Høyre bakdør, Venstre bakskjerm, Høyre sidekanal
86.19		Bulk(er)	Venstre sidekanal, Venstre forskjerm, Høyre forskjerm, Høyre fordør, Venstre bakskjerm, Høyre bakskjerm
86.20		Steinsprut:	Hele karosseriet
86.30		Bilen har noe penselflekking av steinsprut/riper i lakk	
86.33		Bilen er delvis omlakkert:	Tak
87.11	Utvendig speil	Ripe i speilhus:	Høyre, Venstre
88.13	Underside	Stedvis rustdannelser i vognbunn/understell	Midten
96.5	Dørtrekk	Skittent/misfarget dørtrekk	Venstre fordør, Venstre skyvedør, Høyre skyvedør, Høyre fordør

### Ikke utførte

Punkt	Årsak
Full systemskann	Oppnår ikke kontakt med bilens styreenhet



5292243

## Servicehistorikk

Bilen mangler servicebok

Angitte servicer er de som er oppført i serviceheftet/annen dokumentasjon funnet i bilen. Avvik i forhold til angitte serviceintervaller/retningslinjer i serviceheftet, anmerkes og fremkommer i rapporten.

## Testforhold

<b>Maks hastighet ved prøvekjøring</b>	60 km/t
<b>Utetemperatur ved prøvekjøring</b>	1 °C
<b>Føreforhold ved prøvekjøring</b>	Vått
<b>Bilen ble prøvekjørt:</b>	Driftsvarm motor
<b>Er bilen skitten eller nediset:</b>	Nei
<b>Frist for neste EU kontroll</b>	14.03.2025



5292243

**Prøvekjøring**

- 1 - Kjøreegenskaper **R**
- 2 - Unormal lyd **R**

**Generell informasjon**

- 3 - Nøkler / Utstyr **✓**
- 4 - Service/ Dokum. **R**

**Bremser**

- 5 - Bremsbelegg **✓**
- 6 - Bremseskiver **R**
- 8 - Parkeringsbrems **R**
- 9 - Bremsvirkning **✓**
- 10 - Bremsvæskeniå **✓**
- 11 - Bremsvæskens kokepunkt **✓**
- 12 - Bremsørør **✓**
- 13 - Bremseslanger **✓**
- 14 - Bremskraftforsterker **✓**
- 15 - Brems pedal **✓**

**Lys og signaler**

- 17 - Lys **R**
- 19 - Refleks **✓**
- 20 - Lyd / lyssignaler **✓**
- 21 - Varsellamper **R**
- 22 - Varsellamper utvidet **R**

**e-Diagnose**

- 23 - Full systemskann |

**Motor**

- 30 - Kjølevæske **✓**
- 31 - Kjølevifte **✓**
- 32 - Kjølesystem **✓**
- 35 - Motorfester **✓**

**Drivverk**

- 40 - Girkasse (automatisk) **✓**
- 41 - Differensial **✓**
- 42 - Drivaksler **✓**

**Elektriske anlegg**

- 44 - Instrument belysning **✓**
- 45 - Instrumenter **✓**
- 46 - Radio / Multimedia **✓**
- 47 - Elektrisk vindusheis **✓**
- 48 - Oppvarmet bakrute **✓**
- 49 - Kupevifte **✓**
- 50 - Varmeapparat / klimaanlegg (AC) **R**
- 51 - Vindusvisker, spyler (foran/bak) **✓**
- 53 - Sentrallås **✓**
- 54 - Setevarmer **✓**
- 57 - Batteri ytre tilstand **✓**
- 58 - Tilstand 12 volt batteri **R**
- 61 - Ladekontakt elbil/hybrid **✓**
- 62 - Ladekabel elbil/hybrid **✓**
- 63 - Kabler for fremdriftssystem elbil/hybrid **✓**
- 64 - Utv. tilstand fremdriftsbatteri elbil/hybrid **R**

**Hjul, dekk, felg**

- 65 - Dekk **✓**
- 66 - Felg **R**

**Hjul, dekk, felg**

- 67 - Ekstra hjulsett **R**
- 68 - Hjullager **✓**
- 70 - Hjulcapsler/navkopper **✓**

**Styring**

- 71 - Ratt, rattaksel, ledd **R**
- 72 - Styresnekke, tannstang **✓**
- 73 - Styrestag/ledd **✓**
- 74 - Styreservo **✓**

**Hjuloppheng**

- 75 - Støtdempere **✓**
- 76 - Stabilisator **✓**
- 77 - Fjærer / fjærbein **✓**
- 78 - Opphengs- / bærearmer foraksel **R**
- 79 - Opphengs- / bærearmer bakaksel **✓**
- 80 - Travers **✓**



5292243

## Karosseri

81 - Frontrute	O
82 - Siderute/bakrute	O
83 - Dør-/panseråpner	✓
84 - Lås	✓
86 - Lakk / karosseri utvendig	R
87 - Utvendig speil	O
88 - Underside	R
89 - Understellsnummer	✓

## Interiør

91 - Dashbord / midtkonsoll	R
92 - Luftdyse kupé	✓
93 - Taktrekk	R
94 - Solskjerm	✓
95 - Innvendig speil	✓
96 - Dørtrekk	O
97 - Døråpning	R
98 - Seter	R
99 - Bilbelte	✓
100 - Gulvmatter/-teppe	✓
101 - Bagasjeromstildekning	R
102 - Laste-/bagasjerom	✓
103 - Interiør generelt	R
104 - Varseltrekant	✓



5292243

## Måleverdier

Ref.Id	Punkt	Fråse	Måleverdi
3.1	Nøkler / Utstyr	Antall nøkler:	2 stk
6.1	Bremsekiver	Min. bremsekivetykkelse før utskifting foran:	26,00 mm
6.2		Bremsekivetykkelse VF	27,60 mm
6.3		Bremsekivetykkelse HF	27,60 mm
6.4		Min. bremsekivetykkelse før utskifting bak:	8,00 mm
6.5		Bremsekivetykkelse VB	7,70 mm
6.6		Bremsekivetykkelse HB	7,70 mm
9.1	Bremsevirkning		Kontrollert visuelt
30.1	Kjølevæske	Kjølevæskens frysepunkt, frostsikker ned til minus:	-45 °C
50.1	Varmeapparat / klimaanlegg (AC)	Temperatur på luft inn i klimaanlegg	22 °C
50.2		Temperatur på luft ut av klimaanlegg	17 °C
58.1	Tilstand 12 volt batteri	Referanseverdi norm:	EN
58.2		Referanseverdi kaldstart-kapasitet:	540 ampere
58.3		Målt kaldstart-kapasitet:	381 ampere
62.1	Ladekabel elbil/hybrid	Antall ladekabler i bilen:	1 stk
65.1	Dekk	Mønsterdybde VF	8,00 mm
65.2		Mønsterdybde HF	8,70 mm
65.3		Mønsterdybde VB	8,30 mm
65.4		Mønsterdybde HB	8,70 mm
65.5		Bilen er utrustet med:	Vinterdekk m/pigg
66.1	Felg	Felg montert på bilen:	Lettmetallfelg
67.1	Ekstra hjulsett		Ikke målt grunnet manglende tilgjengelighet



## Bilder og vedlegg



**1. Lys**



**2. Lys**



**3. Lakk / karosseri utvendig**



**4. Interiør generelt**



**5. Utv. tilstand  
fremdriftsbatteri elbil/hybrid**



**6. Utv. tilstand  
fremdriftsbatteri elbil/hybrid**



**7. Generelt**



**8. Generelt**



**9. Generelt**



**10. Generelt**



**11. Generelt**



**12. Generelt**





5292243



13. Generelt



14. Generelt



15. Generelt



16. Generelt



17. Generelt



18. Generelt



19. Generelt



20. Generelt



21. Generelt



22. Generelt



23. Generelt

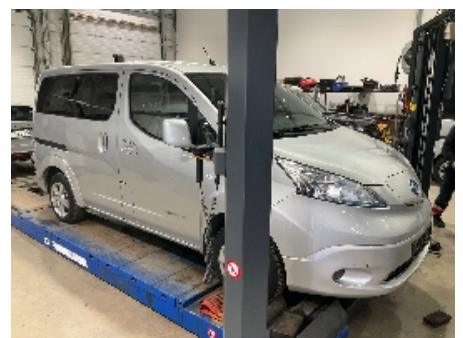

24. Generelt





5292243



25. Generelt



26. Generelt



27. Generelt



28. Generelt



29. Generelt



30. Generelt



31. Generelt



32. Generelt



33. Generelt



34. Generelt

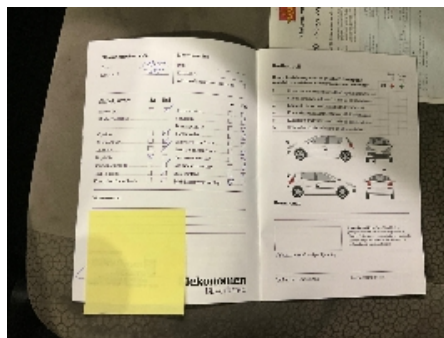

35. Generelt

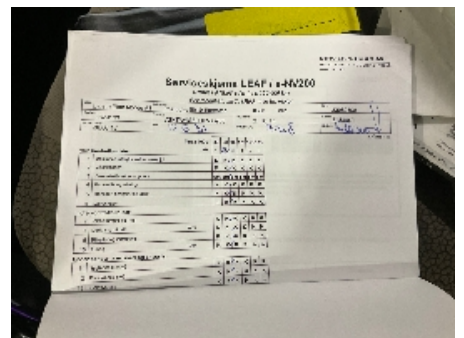

36. Generelt



5292243

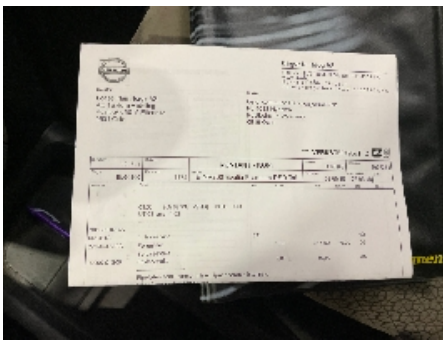

### 37. Generelt



5292243

## Leveransebetingelser

### 1. Testrapporten

Testrapporten inneholder identifikasjon av kjøretøy og kunde samt beskrivelse av testens omfang med måleresultater der det foreligger.

### 2. Bedømming-vurderingsdefinisjon

Forklaring til bokstavkodene som benyttes ved PDF rapport:

V = Normalt. Tilstand vurdert «normal» iht. kjøretøyets alder og kjørelengde

R = Reparasjon. Anbefaler utbedring iht. kontrollpunkt

O = Opplysning. Informasjon iht. kontrollpunkt og/eller kjøretøy

S = Skiftet. Kontrollpunkt inkl. komponentskifte

J = Justert. Kontrollpunkt inkl. justering

I = Ikkeutført. Kontrollpunkt ikke vurdert

### 3. Gjennomføring av test.

Test utføres på et NAF Senter hvis ikke annet er beskrevet.

### 4. Eiendomsrett

Testens resultat tilhører NAFs kunde. Kundens navn er registrert på side 1 i testrapporten, og eventuelle henvendelser i forbindelse med testen må utføres av registrert kunde. Testresultatene leveres ikke ut til andre uten samtykke fra NAFs kunde.

### 5. Demontering

NAF demonterer ikke for kontroll/vurdering, og kan dermed ikke påpeke feil som kun avdekkes ved demontering. Dersom NAF oppdager avvik der det trengs demontering for kontroll/vurdering, vil dette anmerkes i testrapporten.

### 6. Prøvekjøring, periodiske feil og fremtidige problemer

NAF anmerker kun feil og avvik som oppdages på testtidspunktet. Periodiske feil/avvik kan forekomme uten at dette avdekkes pga. manglende symptom(fremtredelse) ved testtidspunktet. Det er ikke mulig å forutse fremtidige problemer, feil eller avvik.

NAF prøvekjører bilen kun i begrenset grad.

### 7. Avlesing av elektronisk lagrede feilkoder via kjøretøyets OBD kontakt

NAF leser feilkoder på de elektroniske styresystemene som bilprodusenten har gitt tilgang til. Tilgang kan variere mellom ulike bilmerker og modeller og systemene leses med det testutstyret som benyttes av NAF. Det skilles ikke mellom permanente og periodiske feilkoder. NAF kan ikke påvise avvik i bilens oppgitte kilometerstand ved hjelp av diagnose.

### 8. NAFs ansvar

NAF har vurdert alle kontrollpunkter i den aktuelle testrapporten i henhold til NAFs definisjoner og retningslinjer. Kontrollpunkter som ikke omtales i rapporten er ikke inkludert eller vurdert.

Feil/avvik som avdekkes i etterkant av testen, kan ikke lastes NAF uten at det dokumenteres at følgende kumulative vilkår foreligger:

- feil/avvik må anses å ha foreligget ved testtidspunktet
- feil/avvik kan avdekkes etter gjeldende definisjoner og retningslinjer (innhold) av kontrollpunkt ved testtidspunktet
- feil/avvik kan avdekkes ved benyttet testutstyr i NAF ved testtidspunktet
- feil/avvik kan avdekkes ved gjeldende testforutsetninger ved testtidspunktet
- feil/avvik medfører konsekvenstap
- NAF har opptrådt uaktsomt ved testtidspunktet

### 9. Klageadgang næringsmarked

Testens resultat tilhører NAFs kunde. Kundens navn er registrert på side 1 i testrapporten. Ved eventuelle uoverensstemmelser i forbindelse med levert dokumentasjon, skal kunde ta dette opp med NAF. NAF er forretningsmessig leverandør til kunde og forholder seg kun til denne avtalepart.

Alle reklamasjoner må være NAF i hende skriftlig senest 10 dager etter at testen er utført.

### 10. Reklamasjonsansvaret til NAF

Ved uoverensstemmelse mellom tekst og bilder i testrapport og ett av disse viser riktig tilstand, er feilen ikke reklamasjonsgrunn.

NAF AS er ikke ansvarlig for feil i opplysninger som er hentet elektronisk fra 3.-part.

NAF AS kan kreve at bilen stilles til disposisjon for kontroll.

Ved reklamasjon kan NAF AS forlange å få mulighet til å reparere på eget verksted.

Hvis kjøper starter reparasjon på annet verksted uten skriftlig godkjenning fra NAF AS bortfaller retten til å kreve utgiften refundert av NAF AS.

Ved reparasjon på kjøpers verksted beregnes priser etter NAF AS sine innkjøpspriser (Meca eller tilsvarende) og selvkost på timepris. Benyttes DBS-systemet som grunnlag for delepriser benyttes importørpriser uten fraktpåslag.

Arbeidstidsettes iht. Haynes Pro med faktor 1

Diagnoserapport vedlegges der kunden har bestilt dette. Diagnoserapporten betraktes som en del av testrapporten.

Reklamasjonskravets størrelse er under alle omstendigheter oppad begrenset til prisen på testen, med mindre noe annet er særskilt avtalt.

NAF AS anbefaler at budgivere selv inspiserer objektet.