



5341720

NAF Bruktbiltest

Testdato
20.03.2025

Kunde

Navn	Auksjonen.no As	Kontaktperson	
Medlemsnummer	94448735	Navn	Auksjonen.no As
Adresse	Døvleveien 23	Telefon	33300540
Postnummer og -sted	3170 SEM	E-post	
Telefon	33300540		
Ekstern referanse	480027		



Kjøretøy

Bilmerke	Volkswagen	Motorstørrelse	1598 cm ³
Modell	PASSAT	Motoreffekt	77 kW
Type	3C	Aksler i drift	1
Registreringsnr.	DP99520	Drivstofftype	Diesel
Understellsnr.	WVWZZZ3CZDE142349	Kjøretøygruppe	101
Km.stand.	210506	Bruktimportert	Nei
Farge	Svart	Registreringsår	2013
Karosseritype	Stasjonsvogn	Registrert første gang	27.08.2013
		Frist for neste EU kontroll	09.07.2026



Informasjon

NAF Bruktbiltest (BBT) er en uavhengig vurdering av kjøretøyets tekniske tilstand iht. definerte kontrollpunkter. De aktuelle kontrollpunktene fremkommer i testen og vurderes / bedømmes etter NAF sine definisjoner og retningslinjer som også hensyntar bilens alder og km-stand.

NAF anmerker kun feil, mangler og avvik som avdekkes på testtidspunktet. Forutsetninger for utført test er angitt på side 2 i denne rapporten. NAF demonterer ikke for kontroll. Det kan være indikasjon knyttet til tekniske forhold som krever ytterligere utredning for å kunne fastslå omfang. Det kan også være periodiske feil som ikke kan avdekkes på testtidspunktet. Se utfyllende leveransebeskrivelse side 6.

NAF Bruktbiltest er utført på oppdrag av bilforhandler. Alle henvendelser til testen og øvrige forhold til bilens tekniske tilstand må avklares mellom kjøper av bilen og bilforhandler testen er utstedt til.



5341720

Testresultater

Ref.Id	Repareres	Resultat	Beskrivelse
2.6	Unormal lyd	Ulyd fra hjuloppheng foran	
2.7		Ulyd fra hjuloppheng bak	
3.5	Nøkler / Utstyr	Nøkkel/er mangler	
4.3	Service/ Dokum.	Iht. servicehefte er ikke alle servicer fulgt	Kjørelengde mellom servicer er overskredet, Tid mellom servicer er overskredet
6.12	Bremseskiver	Stor rustskade på bremseskjold:	Høyre foran
17.12	Lys	Krakelert lykteglass	Venstre baklys
21.17	Varsellamper	* - Varsler feil på høyderregulering til lykter.	
37.3	Registerreim	Det foreligger ingen dokumentasjon på bytte av registerreim iht oppgitt intervall. Nærmere undersøkelse/kontroll anbefales	
50.6	Varmeapparat / klimaanlegg (AC)	Ingen kjøling (kan være på grunn av lav utetemperatur)	
51.6	Vindusvisker, spyler (foran/bak)	Dårlig viskerblad:	Venstre foran
51.7		Vinduspusserarm eller blad er defekt / mangler	Bakrute
58.6	Tilstand 12 volt batteri	Bør skifte batteri!	
76.1	Stabilisator	Slakk i lenkarm til stabilisatorstag:	Venstre foran, Høyre foran, Høyre bak
79.5	Opphengs- / bærearmer bakaksel	Slitt foring / løsnet i vulkanisering:	Bakre venstre nedre
86.2	Lakk / karosseri utvendig	Lakkriper:	Støtfanger bak, Støtfanger foran
86.3		Skadet:	Bakluke, Venstre fordør
86.6		Lakkblerer	Høyre fordør, Venstre bakdør, Høyre bakdør
86.9		Rust/rusthull:	Høyre bakskjerm, Venstre bakskjerm, Høyre bakdør, Venstre fordør, Tak, Bakluke
86.11		Steinsprut/lakksår	Støtfanger foran, Panzer
86.13		Lakkslipp/flassing	Støtfanger foran
88.1	Underside	Skadet/løs innerskjerm:	Venstre foran
88.2		Skadet/løst plastdeksel:	Foran
97.1	Døråpning	Sår eller skade:	Høyre bakdør
97.3		Rust:	Venstre fordør
98.2	Seter	Misfarget/skittent:	Høyre foran, Venstre foran, Midten bak, Høyre bak, Venstre bak



5341720

Ref.Id	Opplysning	Resultat	Beskrivelse
17.29	Lys	Krakelert lykteglass	Høyre baklys
23.4	Full systemskann	Det finnes feilkoder, se rapport	
23.6		Etter avtale med kunde er feilkode/r slettet, feilsøking må påregnes dersom feilkode dukker opp igjen	
28.7	Utvendig tilstand motor	Oljesvetting	
60.7	Tilleggsvarmer / parkeringsvarmer	Ikke funksjonsprøvd	
65.20	Dekk	Piggdekk med slitte og/eller lite pigger	
65.22		Noe skjevslitt dekk	Høyre foran, Venstre foran
81.9	Frontrute	Noe steinsprut	
86.18	Lakk / karosseri utvendig	Småbulker:	Panser
86.19		Bulk(er)	Venstre baddør, Høyre fordør, Venstre forskjerm, Høyre baddør

Servicehistorikk

Servicehistorikk er vedlagt

Testforhold

Maks hastighet ved prøvekjøring	60 km/t
Utetemperatur ved prøvekjøring	4 °C
Føreforhold ved prøvekjøring	Tørt
Bilen ble prøvekjørt:	Driftsvarm motor
Er bilen skitten eller nediset:	Ja
Frist for neste EU kontroll	10.07.2026



5341720

Prøvekjøring

- 1 - Kjøreegenskaper ✓
- 2 - Unormal lyd R

Generell informasjon

- 3 - Nøkler / Utstyr R
- 4 - Service/ Dokum. R

Bremser

- 5 - Bremsbelegg ✓
- 6 - Bremseskiver R
- 8 - Parkeringsbrems ✓
- 9 - Bremsvirkning ✓
- 10 - Bremsvæsknivå ✓
- 12 - Bremsrør ✓
- 13 - Bremseslanger ✓
- 15 - Brems pedal ✓

Lys og signaler

- 17 - Lys R
- 19 - Refleks ✓
- 20 - Lyd / lyssignaler ✓
- 21 - Varsellamper R

e-Diagnose

- 23 - Full systemskann O

Motor

- 26 - Avgassanalyse (Diesel) ✓
- 27 - Motor virkemåte ✓
- 28 - Utvendig tilstand motor O
- 29 - Oljenivå motor ✓
- 30 - Kjølevæske ✓
- 32 - Kjølesystem ✓
- 33 - Eksosanlegg ✓
- 35 - Motorfester ✓
- 36 - Drivstofftank, rør, slange ✓
- 37 - Registerreim R

Drivverk

- 40 - Girkasse (automatisk) ✓
- 42 - Drivaksler ✓

Elektriske anlegg

- 44 - Instrument belysning ✓
- 45 - Instrumenter ✓
- 47 - Elektrisk vindusheis ✓
- 48 - Oppvarmet bakrute ✓
- 49 - Kupevifte ✓
- 50 - Varmeapparat / klimaanlegg (AC) R
- 51 - Vindusvisker, spyler (foran/bak) R
- 53 - Sentrallås ✓
- 54 - Setevarmer ✓
- 55 - Ladespenning generator ✓
- 56 - Drivrem generator ✓
- 57 - Batteri ytre tilstand ✓
- 58 - Tilstand 12 volt batteri R
- 59 - Tilhengerkontakt ✓
- 60 - Tilleggsvarmer / parkeringsvarmer O

Hjul, dekk, felg

- 65 - Dekk O
- 66 - Felg ✓
- 67 - Ekstra hjulsett ✓
- 68 - Hjullager ✓

Styring

- 71 - Ratt, rattaksel, ledd ✓
- 72 - Styresnekke, tannstang ✓
- 73 - Styrestag/ledd ✓
- 74 - Styreservo ✓

Hjuloppheng

- 75 - Støtdempere ✓
- 76 - Stabilisator R
- 77 - Fjærer / fjærbein ✓
- 78 - Opphengs- / bærearmer foraksel ✓
- 79 - Opphengs- / bærearmer bakaksel R
- 80 - Travers ✓



5341720

Karosseri

81 - Frontrute	O
82 - Siderute/bakrute	✓
83 - Dør-/panseråpner	✓
84 - Lås	✓
86 - Lakk / karosseri utvendig	R
87 - Utvendig speil	✓
88 - Underside	R
89 - Understellsnummer	✓
90 - Tilhengerfeste	✓

Interiør

91 - Dashbord / midtkonsoll	✓
93 - Taktrekk	✓
96 - Dørtrekk	✓
97 - Døråpning	R
98 - Seter	R
99 - Bilbelte	✓
100 - Gulvmatter/-teppe	✓
101 - Bagasjeromstildekning	✓
102 - Laste-/bagasjerom	✓
103 - Interiør generelt	✓



5341720

Måleverdier

Ref.Id	Punkt	Fråse	Måleverdi
3.1	Nøkler / Utstyr	Antall nøkler:	1 stk
6.1	Bremsekiver	Min. bremsekivetykkelse før utskifting foran:	22,00 mm
6.2		Bremsekivetykkelse VF	24,00 mm
6.3		Bremsekivetykkelse HF	24,00 mm
6.4		Min. bremsekivetykkelse før utskifting bak:	10,00 mm
6.5		Bremsekivetykkelse VB	11,30 mm
6.6		Bremsekivetykkelse HB	11,30 mm
9.1	Bremsevirkning	Bremsevirkning, VF	200,00
9.2		Bremsevirkning, HF	200,00
9.3		Bremsevirkning, VB	150,00
9.4		Bremsevirkning, HB	150,00
26.1	Avgassanalyse (Diesel)		Euro 5 eller høyere uten feilkoder
30.1	Kjølevæske	Kjølevæskens frysepunkt, frostsikker ned til minus:	45 °C
37.1	Registerreim	Bilfabrikanten anbefaler under normale forhold skifte ved km:	210000
37.2		eller ved, måneder:	0
50.1	Varmeapparat / klimaanlegg (AC)	Temperatur på luft inn i klimaanlegg	20 °C
50.2		Temperatur på luft ut av klimaanlegg	20 °C
55.1	Ladespenning generator	Ladespenning med last (V)	14,90 volt
55.2		Ladespenning uten last (V)	14,90 volt
58.1	Tilstand 12 volt batteri	Referanseverdi norm:	CCA
58.2		Referanseverdi kaldstart-kapasitet:	680 ampere
58.3		Målt kaldstart-kapasitet:	228 ampere
65.1	Dekk	Mønsterdybde VF	5,00 mm
65.2		Mønsterdybde HF	5,00 mm
65.3		Mønsterdybde VB	5,00 mm
65.4		Mønsterdybde HB	5,00 mm
65.5		Bilen er utrustet med:	Vinterdekk m/pigg
66.1	Felg	Felg montert på bilen:	Lettmetallfelg
67.1	Ekstra hjulsett	Mønsterdybde	5,00 mm
67.2		Mønsterdybde	5,00 mm
67.3		Mønsterdybde	6,00 mm
67.4		Mønsterdybde	6,00 mm
67.5		Ekstra hjulsett er utrustet med:	Sommerdekk
67.6		Felg på ekstra hjulsett:	Lettmetallfelg

Bilder og vedlegg



1. Generelt

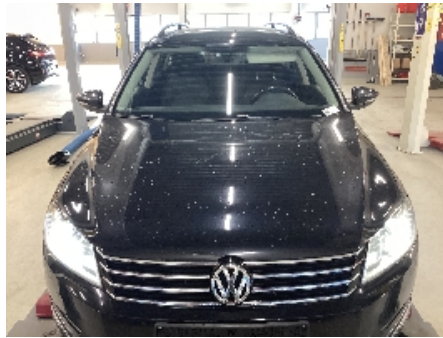

2. Generelt



3. Generelt



4. Generelt



5. Generelt



6. Generelt



7. Generelt



8. Generelt



9. Generelt



10. Generelt



11. Generelt



12. Generelt



5341720



13. Generelt



14. Generelt



15. Generelt



16. Generelt



17. Generelt



18. Generelt



19. Generelt



20. Generelt



21. Generelt



22. Generelt



23. Generelt



24. Generelt



5341720



25. Generelt



26. Generelt



27. Generelt



28. Generelt



29. Generelt



30. Generelt



31. Generelt



32. Generelt



33. Generelt



34. Generelt



35. Generelt



36. Generelt



5341720



37. Generelt



38. Generelt



39. Generelt



40. Generelt



41. Generelt

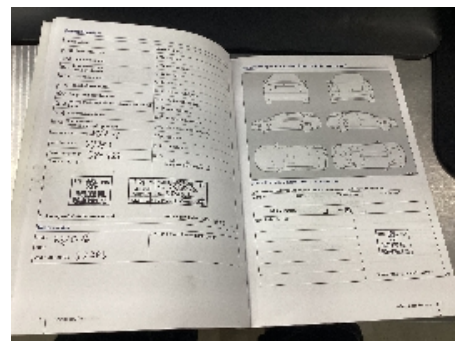

42. Generelt

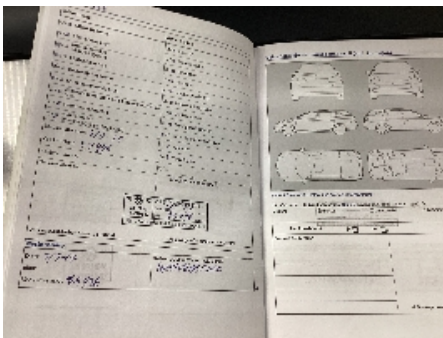

43. Generelt

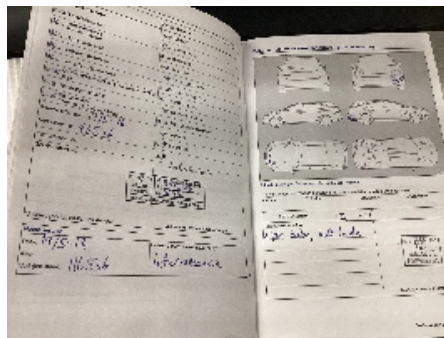

44. Generelt

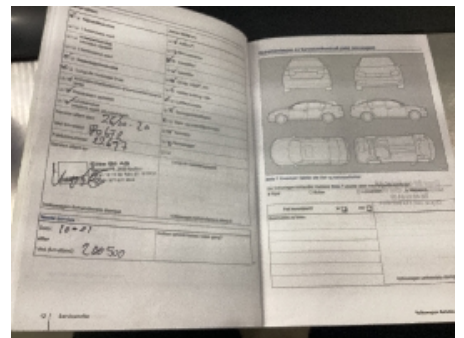

45. Generelt

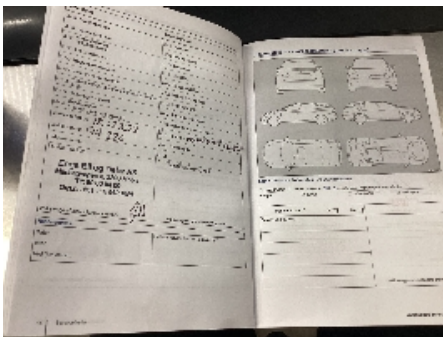

46. Generelt

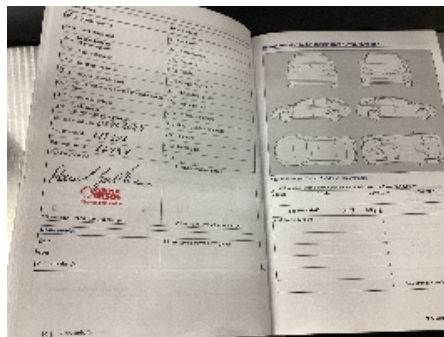

47. Generelt

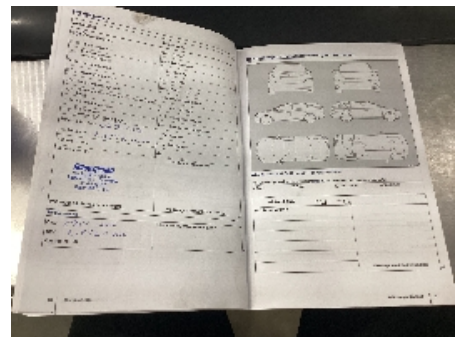

48. Generelt



5341720



49. Generelt



50. Generelt



51. Generelt



52. Generelt



53. Generelt



54. Generelt



55. Generelt



5341720

Leveransebetingelser

1. Testrapporten

Testrapporten inneholder identifikasjon av kjøretøy og kunde samt beskrivelse av testens omfang med måleresultater der det foreligger.

2. Bedømming-vurderingsdefinisjon

Forklaring til bokstavkodene som benyttes ved PDF rapport:

V = Normalt. Tilstand vurdert «normal» iht. kjøretøyets alder og kjørelengde

R = Reparasjon. Anbefaler utbedring iht. kontrollpunkt

O = Opplysning. Informasjon iht. kontrollpunkt og/eller kjøretøy

S = Skiftet. Kontrollpunkt inkl. komponentskifte

J = Justert. Kontrollpunkt inkl. justering

I = Ikkeutført. Kontrollpunkt ikke vurdert

3. Gjennomføring av test.

Test utføres på et NAF Senter hvis ikke annet er beskrevet.

4. Eiendomsrett

Testens resultat tilhører NAFs kunde. Kundens navn er registrert på side 1 i testrapporten, og eventuelle henvendelser i forbindelse med testen må utføres av registrert kunde. Testresultatene leveres ikke ut til andre uten samtykke fra NAFs kunde.

5. Demontering

NAF demonterer ikke for kontroll/vurdering, og kan dermed ikke påpeke feil som kun avdekkes ved demontering. Dersom NAF oppdager avvik der det trengs demontering for kontroll/vurdering, vil dette anmerkes i testrapporten.

6. Prøvekjøring, periodiske feil og fremtidige problemer

NAF anmerker kun feil og avvik som oppdages på testtidspunktet. Periodiske feil/avvik kan forekomme uten at dette avdekkes pga. manglende symptom(fremtredelse) ved testtidspunktet. Det er ikke mulig å forutse fremtidige problemer, feil eller avvik.

NAF prøvekjører bilen kun i begrenset grad.

7. Avlesing av elektronisk lagrede feilkoder via kjøretøyets OBD kontakt

NAF leser feilkoder på de elektroniske styresystemene som bilprodusenten har gitt tilgang til. Tilgang kan variere mellom ulike bilmerker og modeller og systemene leses med det testutstyret som benyttes av NAF. Det skilles ikke mellom permanente og periodiske feilkoder. NAF kan ikke påvise avvik i bilens oppgitte kilometerstand ved hjelp av diagnose.

8. NAFs ansvar

NAF har vurdert alle kontrollpunkter i den aktuelle testrapporten i henhold til NAFs definisjoner og retningslinjer. Kontrollpunkter som ikke omtales i rapporten er ikke inkludert eller vurdert.

Feil/avvik som avdekkes i etterkant av testen, kan ikke lastes NAF uten at det dokumenteres at følgende kumulative vilkår foreligger:

- feil/avvik må anses å ha foreligget ved testtidspunktet
- feil/avvik kan avdekkes etter gjeldende definisjoner og retningslinjer (innhold) av kontrollpunkt ved testtidspunktet
- feil/avvik kan avdekkes ved benyttet testutstyr i NAF ved testtidspunktet
- feil/avvik kan avdekkes ved gjeldende testforutsetninger ved testtidspunktet
- feil/avvik medfører konsekvenstap
- NAF har opptrådt uaktsomt ved testtidspunktet

9. Klageadgang næringsmarked

Testens resultat tilhører NAFs kunde. Kundens navn er registrert på side 1 i testrapporten. Ved eventuelle uoverensstemmelser i forbindelse med levert dokumentasjon, skal kunde ta dette opp med NAF. NAF er forretningsmessig leverandør til kunde og forholder seg kun til denne avtalepart.

Alle reklamasjoner må være NAF i hende skriftlig senest 10 dager etter at testen er utført.

10. Reklamasjonsansvaret til NAF

Ved uoverensstemmelse mellom tekst og bilder i testrapport og ett av disse viser riktig tilstand, er feilen ikke reklamasjonsgrunn.

NAF AS er ikke ansvarlig for feil i opplysninger som er hentet elektronisk fra 3.-part.

NAF AS kan kreve at bilen stilles til disposisjon for kontroll.

Ved reklamasjon kan NAF AS forlange å få mulighet til å reparere på eget verksted.

Hvis kjøper starter reparasjon på annet verksted uten skriftlig godkjenning fra NAF AS bortfaller retten til å kreve utgiften refundert av NAF AS.

Ved reparasjon på kjøpers verksted beregnes priser etter NAF AS sine innkjøpspriser (Meca eller tilsvarende) og selvkost på timepris. Benyttes DBS-systemet som grunnlag for delepriser benyttes importørpriser uten fraktpåslag.

Arbeidstidsettes iht. Haynes Pro med faktor 1

Diagnoserapport vedlegges der kunden har bestilt dette. Diagnoserapporten betraktes som en del av testrapporten.

Reklamasjonskravets størrelse er under alle omstendigheter oppad begrenset til prisen på testen, med mindre noe annet er særskilt avtalt.

NAF AS anbefaler at budgivere selv inspiserer objektet.

NAF SEM
Døvleveien 23
3170 SEM
Telefon:
Fax:
E-mail:
Website:



20. mar. 2025

Køretøj: Volkswagen Passat 1.6 16V TDI Variant
Motorkode: CAYC
Produktionsår: 10-11
Kilometerstand: 210600 (udlæst fra styreenhed)
Registrering Nr: DP99520
VIN: WWWZZZ3CZDE142349 (udlæst fra styreenhed)
Testet: 20. mar. 2025 08:44:53

Fejlkode

OBD	OBD	0 Fejl
Drivlinje	Motorelektronik 1	0
bremsesystem	Bremseelektronik	0
bremsesystem	Parkeringsbremse	0
Passiv sikkerhed	Airbag	0
Termostyring	Varme/klimaanlæg	0
Termostyring	Parkerings-/tilskudsvarmer	ikke tilgængelig
Førerassistentsystem	Frontkamarasystem	ikke tilgængelig
Førerassistentsystem	Radarsensor adaptiv fartpilot	ikke tilgængelig
Førerassistentsystem	Vognbaneskiftassistent	ikke tilgængelig
Førerassistentsystem	Parkeringsssensor 2	0
Førerassistentsystem	Bak-/360 graders kamerasystem	ikke tilgængelig
Førerassistentsystem	Fjernlysassistent	ikke tilgængelig
Komfort	Central styreenhed komfort	0
Komfort	Gateway-elektronik 1	0 Fejl
Komfort	Gateway-elektronik 2	0

Komfort	Kombiinstrument	0
Komfort	Lygtenivellering	1 Fejl
Fejlkode: 5256725 Køretøjsniveausensor VB Afbrydelse/kortslutning til plus		
Komfort	Førerørselektronik	0
Komfort	Passagerørselektronik	0
Komfort	Sædejustering fører	ikke tilgængelig
Komfort	Diagnose-interface-bus	0
Komfort	Batteriregulering	0
Komfort	Telefon-/mobilforberedelse	0
Komfort	Anhængerfunktion	0
Komfort	Specialfunktion	ikke tilgængelig
Komfort	Bagklapselektronik	ikke tilgængelig
Gearkasse	Firhjulselektronik	ikke tilgængelig
Gearkasse	Gearelektronik	0
Tyverisikring	Startspærre	0
Tyverisikring	Adgangs-/startrettigheder	ikke tilgængelig
Undervogn	Hjuldæmpningselektronik	ikke tilgængelig
Styretøj	Servostyring	0
Styretøj	Ratstammemodul	0
Infotainmentsystem	Mediaplayer 3	0
Infotainmentsystem	Radiotuner	0
Infotainmentsystem	Navigation	ikke tilgængelig
Infotainmentsystem	Sound-system	ikke tilgængelig
Infotainmentsystem	Tv-tuner	ikke tilgængelig
Dæktryksovervågning	Dæktryksovervågning	ikke tilgængelig