



5254164

NAF Bruktbiltest

Testdato
12.02.2025



Kunde

Navn	Auksjonen.no Co/Santander	Kontaktperson	
Medlemsnummer	95140190	Navn	Auksjonen.no Co/Santander
Adresse	Døvleveien 23	Telefon	33300540
Postnummer og -sted	3170 SEM	E-post	tony@auksjonen.no
Telefon	33300540		
E-post	tony@auksjonen.no		
Ekstern referanse	469935		



Kjøretøy

Bilmerke	Porsche	Motorstørrelse	2894 cm ³
Modell	Panamera 4S E-Hybrid	Motoreffekt	324 kW
Type	971	Aksler i drift	2
Registreringsnr.	DR86470	Drivstofftype	Bensin
Understellsnr.	WP0ZZZ97ZML191246	Kjøretøygruppe	101
Km.stand.	113472	Bruktimportert	Nei
Farge	Svart	Registreringsår	2020
Karosseritype	Stasjonsvogn	Registrert første gang	08.12.2020
		Frist for neste EU kontroll	07.12.2024



Informasjon

NAF Bruktbiltest (BBT) er en uavhengig vurdering av kjøretøyets tekniske tilstand iht. definerte kontrollpunkter. De aktuelle kontrollpunktene fremkommer i testen og vurderes / bedømmes etter NAF sine definisjoner og retningslinjer som også hensyntar bilens alder og km-stand.

NAF anmerker kun feil, mangler og avvik som avdekkes på testtidspunktet. Forutsetninger for utført test er angitt på side 2 i denne rapporten. NAF demonterer ikke for kontroll. Det kan være indikasjon knyttet til tekniske forhold som krever ytterligere utredning for å kunne fastslå omfang. Det kan også være periodiske feil som ikke kan avdekkes på testtidspunktet. Se utfyllende leveransebeskrivelse side 6.

NAF Bruktbiltest er utført på oppdrag av bilforhandler. Alle henvendelser til testen og øvrige forhold til bilens tekniske tilstand må avklares mellom kjøper av bilen og bilforhandler testen er utstedt til.



5254164

Testresultater

Ref.Id	Repareres	Resultat	Beskrivelse
3.5	Nøkler / Utstyr	Nøkkel/er mangler	
4.3	Service/ Dokum.	Iht. servicehefte er ikke alle servicer fulgt	
4.8		Frist for EU kontroll er overskredet	
5.3	Bremsebelegg	Slitt bremsebelegg	Venstre foran, Venstre bak, Høyre bak, Høyre foran
17.15	Lys	Vann / kondens i lykt:	Venstre baklys, Høyre baklys
17.16		Skadet lykt:	Venstre blinklys foran
17.27		* Sotet lykter foran	
21.7	Varsellamper	Varsellampe for bremsesystemet lyser	
21.17		* Varsler feil med blinklys bak	
23.1	Full systemskann	Det finnes feilkoder, se rapport	
23.2		Diagnoseavlesing ligger i testrapport	
62.2	Ladekabel elbil/hybrid	Ladekabel mangler	
67.17	Ekstra hjulsett	Ekstra hjulsett mangler	
82.9	Siderute/bakrute	Ulovlig film eller tape på ruter:	Venstre fordør, Høyre fordør
86.3	Lakk / karosseri utvendig	Skadet:	Høyre fordør
86.11		Steinsprut/lakksår	Høyre bakdør
86.15		* Skadet deksel h/kanal	
101.3	Bagasjeromstildekning	Mangler:	Rollo

Ref.Id	Opplysning	Resultat	Beskrivelse
23.6	Full systemskann	Etter avtale med kunde er feilkode/r slettet, feilsøking må påregnes dersom feilkode dukker opp igjen	
29.12	Oljenivå motor	Bilen er ikke utstyrt med peilepinne, oljenivå er ikke kontrollert	
66.10	Felg	Ripe/slitasje på felg	
81.9	Frontrute	Noe steinsprut	
81.10		Slitt frontrute	
81.12		* Blå farget frontrute	

Servicehistorikk

Dato	Km.stand
15.08.2023	112210
12.05.2022	33032

Testforhold

Maks hastighet ved prøvekjøring	60 km/t
Utetemperatur ved prøvekjøring	0 °C
Føreforhold ved prøvekjøring	Glatt;Isete;Tørt
Bilen ble prøvekjørt:	Driftsvarm motor
Er bilen skitten eller nediset:	Nei
Frist for neste EU kontroll	08.12.2024



5254164

Prøvekjøring

- 1 - Kjøreegenskaper ✓
- 2 - Unormal lyd ✓

Generell informasjon

- 3 - Nøkler / Utstyr **R**
- 4 - Service/ Dokum. **R**

Bremser

- 5 - Bremsbelegg **R**
- 6 - Bremseskiver ✓
- 8 - Parkeringsbrems ✓
- 9 - Bremsvirkning ✓
- 10 - Bremsvæsknivå ✓
- 12 - Bremsørør ✓
- 13 - Bremseslanger ✓
- 14 - Bremskraftforsterker ✓
- 15 - Brems pedal ✓

Lys og signaler

- 17 - Lys **R**
- 19 - Refleks ✓
- 20 - Lyd / lyssignaler ✓
- 21 - Varsellamper **R**
- 22 - Varsellamper utvidet ✓

e-Diagnose

- 23 - Full systemskann **R**

Motor

- 27 - Motor virkemåte ✓
- 28 - Utvendig tilstand motor ✓
- 29 - Oljenivå motor **O**
- 30 - Kjølevæske ✓
- 31 - Kjølevifte ✓
- 32 - Kjølesystem ✓
- 33 - Eksosanlegg ✓
- 35 - Motorfester ✓
- 36 - Drivstofftank, rør, slange ✓

Drivverk

- 40 - Girkasse (automatisk) ✓
- 41 - Differensial ✓
- 42 - Drivaksler ✓

Elektriske anlegg

- 44 - Instrument belysning ✓
- 45 - Instrumenter ✓
- 47 - Elektrisk vindusheis ✓
- 48 - Oppvarmet bakrute ✓
- 49 - Kupevifte ✓
- 50 - Varmeapparat / klimaanlegg (AC) ✓
- 51 - Vindusvisker, spyler (foran/bak) ✓
- 53 - Sentrallås ✓
- 54 - Setevarmer ✓
- 55 - Ladespenning generator ✓
- 56 - Drivrem generator ✓
- 58 - Tilstand 12 volt batteri ✓
- 61 - Ladekontakt elbil/hybrid ✓
- 62 - Ladekabel elbil/hybrid **R**

Hjul, dekk, felg

- 65 - Dekk ✓
- 66 - Felg **O**
- 67 - Ekstra hjulsett **R**
- 68 - Hjullager ✓

Styring

- 71 - Ratt, rattaksel, ledd ✓
- 72 - Styresnekke, tannstang ✓
- 73 - Styrestag/ledd ✓
- 74 - Styreservo ✓

Hjuloppheng

- 75 - Støtdempere ✓
- 76 - Stabilisator ✓
- 77 - Fjærer / fjærbein ✓
- 78 - Opphengs- / bærearmer foraksel ✓
- 79 - Opphengs- / bærearmer bakaksel ✓
- 80 - Travers ✓



5254164

Karosseri

81 - Frontrute	O
82 - Siderute/bakrute	R
83 - Dør-/panseråpner	✓
84 - Lås	✓
85 - Takluke/Panoramatak	✓
86 - Lakk / karosseri utvendig	R
87 - Utvendig speil	✓
88 - Underside	✓
89 - Understellsnummer	✓

Interiør

91 - Dashbord / midtkonsoll	✓
93 - Taktrekk	✓
94 - Solskjerm	✓
95 - Innvendig speil	✓
96 - Dørtrekk	✓
97 - Døråpning	✓
98 - Seter	✓
99 - Bilbelte	✓
101 - Bagasjeromstildekning	R
102 - Laste-/bagasjerom	✓
103 - Interiør generelt	✓
104 - Varseltrekant	✓



5254164

Måleverdier

Ref.Id	Punkt	Fråse	Måleverdi
3.1	Nøkler / Utstyr	Antall nøkler:	1 stk
6.1	Bremseskiver		Kontrollert visuelt
9.1	Bremsevirkning	Bremsevirkning, VF	220,00
9.2		Bremsevirkning, HF	220,00
9.3		Bremsevirkning, VB	190,00
9.4		Bremsevirkning, HB	190,00
30.1	Kjølevæske	Kjølevæskens frysepunkt, frostsikker ned til minus:	45 °C
50.1	Varmeapparat / klimaanlegg (AC)	Temperatur på luft inn i klimaanlegg	18 °C
50.2		Temperatur på luft ut av klimaanlegg	8 °C
55.1	Ladespenning generator	Ladespenning med last (V)	13,60 volt
55.2		Ladespenning uten last (V)	13,60 volt
58.1	Tilstand 12 volt batteri		Ikke mulig å måle uten demontering
62.1	Ladekabel elbil/hybrid	Antall ladekabler i bilen:	0 stk
65.1	Dekk	Mønsterdybde VF	6,50 mm
65.2		Mønsterdybde HF	6,50 mm
65.3		Mønsterdybde VB	6,50 mm
65.4		Mønsterdybde HB	6,50 mm
65.5		Bilen er utrustet med:	Piggfrie vinterdekk
66.1	Felg	Felg montert på bilen:	Lettmetallfelg
67.1	Ekstra hjulsett		Ikke målt grunnet manglende tilgjengelighet

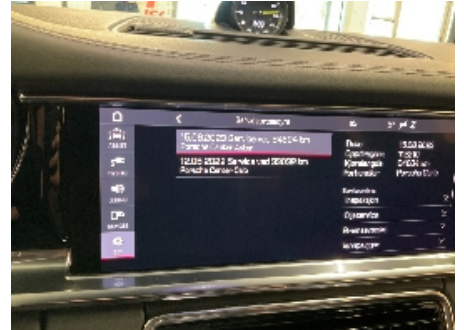
Bilder og vedlegg**1. Generelt****2. Generelt****3. Generelt****4. Generelt****5. Generelt****6. Generelt****7. Generelt****8. Generelt****9. Generelt****10. Generelt****11. Generelt****12. Generelt**



5254164

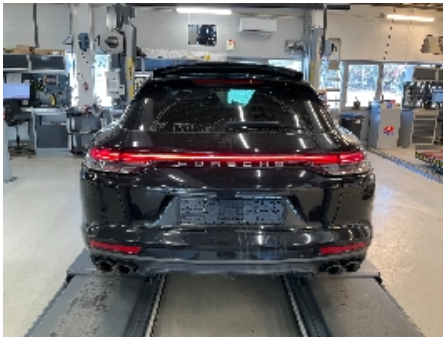

13. Generelt



14. Generelt



15. Generelt



16. Generelt



17. Generelt



18. Generelt



19. Generelt



20. Generelt



21. Generelt



22. Generelt



23. Generelt



24. Generelt



5254164



25. Generelt



26. Generelt



27. Generelt



28. Generelt



29. Generelt



30. Generelt



31. Generelt



32. Generelt

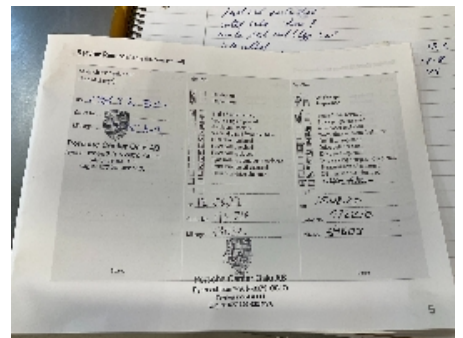

33. Generelt



5254164

Leveransebetingelser

1. Testrapporten

Testrapporten inneholder identifikasjon av kjøretøy og kunde samt beskrivelse av testens omfang med måleresultater der det foreligger.

2. Bedømming-vurderingsdefinisjon

Forklaring til bokstavkodene som benyttes ved PDF rapport:

V = Normalt. Tilstand vurdert «normal» iht. kjøretøyets alder og kjørelengde

R = Reparasjon. Anbefaler utbedring iht. kontrollpunkt

O = Opplysning. Informasjon iht. kontrollpunkt og/eller kjøretøy

S = Skiftet. Kontrollpunkt inkl. komponentskifte

J = Justert. Kontrollpunkt inkl. justering

I = Ikkeutført. Kontrollpunkt ikke vurdert

3. Gjennomføring av test.

Test utføres på et NAF Senter hvis ikke annet er beskrevet.

4. Eiendomsrett

Testens resultat tilhører NAFs kunde. Kundens navn er registrert på side 1 i testrapporten, og eventuelle henvendelser i forbindelse med testen må utføres av registrert kunde. Testresultatene leveres ikke ut til andre uten samtykke fra NAFs kunde.

5. Demontering

NAF demonterer ikke for kontroll/vurdering, og kan dermed ikke påpeke feil som kun avdekkes ved demontering. Dersom NAF oppdager avvik der det trengs demontering for kontroll/vurdering, vil dette anmerkes i testrapporten.

6. Prøvekjøring, periodiske feil og fremtidige problemer

NAF anmerker kun feil og avvik som oppdages på testtidspunktet. Periodiske feil/avvik kan forekomme uten at dette avdekkes pga. manglende symptom(fremtredelse) ved testtidspunktet. Det er ikke mulig å forutse fremtidige problemer, feil eller avvik.

NAF prøvekjører bilen kun i begrenset grad.

7. Avlesing av elektronisk lagrede feilkoder via kjøretøyets OBD kontakt

NAF leser feilkoder på de elektroniske styresystemene som bilprodusenten har gitt tilgang til. Tilgang kan variere mellom ulike bilmerker og modeller og systemene leses med det testutstyret som benyttes av NAF. Det skilles ikke mellom permanente og periodiske feilkoder. NAF kan ikke påvise avvik i bilens oppgitte kilometerstand ved hjelp av diagnose.

8. NAFs ansvar

NAF har vurdert alle kontrollpunkter i den aktuelle testrapporten i henhold til NAFs definisjoner og retningslinjer. Kontrollpunkter som ikke omtales i rapporten er ikke inkludert eller vurdert.

Feil/avvik som avdekkes i etterkant av testen, kan ikke lastes NAF uten at det dokumenteres at følgende kumulative vilkår foreligger:

- feil/avvik må anses å ha foreligget ved testtidspunktet
- feil/avvik kan avdekkes etter gjeldende definisjoner og retningslinjer (innhold) av kontrollpunkt ved testtidspunktet
- feil/avvik kan avdekkes ved benyttet testutstyr i NAF ved testtidspunktet
- feil/avvik kan avdekkes ved gjeldende testforutsetninger ved testtidspunktet
- feil/avvik medfører konsekvenstap
- NAF har opptrådt uaktsomt ved testtidspunktet

9. Klageadgang næringsmarked

Testens resultat tilhører NAFs kunde. Kundens navn er registrert på side 1 i testrapporten. Ved eventuelle uoverensstemmelser i forbindelse med levert dokumentasjon, skal kunde ta dette opp med NAF. NAF er forretningsmessig leverandør til kunde og forholder seg kun til denne avtalepart.

Alle reklamasjoner må være NAF i hende skriftlig senest 10 dager etter at testen er utført.

10. Reklamasjonsansvaret til NAF

Ved uoverensstemmelse mellom tekst og bilder i testrapport og ett av disse viser riktig tilstand, er feilen ikke reklamasjonsgrunn.

NAF AS er ikke ansvarlig for feil i opplysninger som er hentet elektronisk fra 3.-part.

NAF AS kan kreve at bilen stilles til disposisjon for kontroll.

Ved reklamasjon kan NAF AS forlange å få mulighet til å reparere på eget verksted.

Hvis kjøper starter reparasjon på annet verksted uten skriftlig godkjenning fra NAF AS bortfaller retten til å kreve utgiften refundert av NAF AS.

Ved reparasjon på kjøpers verksted beregnes priser etter NAF AS sine innkjøpspriser (Meca eller tilsvarende) og selvkost på timepris. Benyttes DBS-systemet som grunnlag for delepriser benyttes importørpriser uten fraktpåslag.

Arbeidstidsettes iht. Haynes Pro med faktor 1

Diagnoserapport vedlegges der kunden har bestilt dette. Diagnoserapporten betraktes som en del av testrapporten.

Reklamasjonskravets størrelse er under alle omstendigheter oppad begrenset til prisen på testen, med mindre noe annet er særskilt avtalt.

NAF AS anbefaler at budgivere selv inspiserer objektet.

NAF SEM
Døvleveien 23
3170 SEM
Telefon:
Fax:
E-mail:
Website:



12. feb. 2025

Køretøj: Porsche Panamera-4S Biturbo 2.9i V6 24V DFI E-Hybrid Sport Turismo
Motorkode: M DG.PA (DGPA)
Produktionsår: 20-23
Kilometerstand: 113472 (skrevet af kontrolløren)
Registrering Nr: DR86470
VIN: WPOZZZ97ZML191246 (udlæst fra styreenhed)
Testet: 12. feb. 2025 13:06:34

Fejlkode

OBD	OBD	0 Fejl
Drivlinje	DME benzin	0 Fejl
Drivlinje	Termostyring	0 Fejl
Drivlinje	Højspændingseffektelektronik	0 Fejl
Drivlinje	Højspændingslader	0 Fejl
Drivlinje	Højspændingsbatteri	0 Fejl
bremsesystem	ABS/PSM	0 Fejl
bremsesystem	Bremsekraftforstærker	0 Fejl
Passiv sikkerhed	Airbag	0 Fejl
Passiv sikkerhed	Nødopkaldssystem	ikke tilgængelig
Termostyring	Klimaanlæg	1 Fejl
Fejlkode: 8306 Servomotor for recirkulationsspjæld Funktion ukorrekt.		
Termostyring	Tilskudsvarmer	ikke tilgængelig
Førerassistentsystem	Frontkamera	3 Fejl

Fejlkode: 1123717

Databus
Meddelelse ukorrekt.

Fejlkode: 1123718
Databus
Meddelelse ukorrekt.

Fejlkode: 1123735
Databus
Meddelelse ukorrekt.

Førerassistentsystem **Radarsensor adaptiv fartpilot** **1 Fejl**

Fejlkode: 795
Databus
Meddelelse ukorrekt.

Førerassistentsystem **Radarsensor adaptiv fartpilot 2** **0 Fejl**

Førerassistentsystem **Vognbaneskiftassistent** **ikke tilgængelig**

Førerassistentsystem **Vognbaneskiftassistent 2** **ikke tilgængelig**

Førerassistentsystem **Natsynssystem** **ikke tilgængelig**

Førerassistentsystem **Bak-/360 graders kamerasystem** **0 Fejl**

Førerassistentsystem **Kørestrækningsregistrering** **ikke tilgængelig**

Komfort **Spændingstransformer (48 V)** **ikke tilgængelig**

Komfort **Hjælpebatteri (48 V)** **ikke tilgængelig**

Komfort **Kombiinstrument** **5 Fejl**

Fejlkode: 12652597
Videosignal-datakabel
Strømkreds med fejl.

Fejlkode: 15361548
Hækspoilerstyreenhed (fejl prio 2)
Fejlvisning aktiv.

Fejlkode: 15361549
Slitagevisn.bremsebelægning
Funktion aktiv.

Fejlkode: 15361556
Køretøjsnøgle
Visning "Ingen nøgle registreret i køretøjet" aktiv.

Fejlkode: 15361574
Kontrollampe afstandsregulering
Visning aktiv.

Komfort **Head up-display** **ikke tilgængelig**

Komfort	Gateway	1 Fejl
<p>Fejlkode: 131712 CAN-forbindelse fra niveauregulerings-styreenhed Kommunikation forstyrret.</p>		
Komfort	BCM foran	4 Fejl
<p>Fejlkode: 196694 Parkeringsensor FV i midten Uplausibelt signal.</p> <p>Fejlkode: 66144 Styreenhed til elektr. indstillelig ratstamme ingen/forkert grundindstilling/adaptation</p> <p>Fejlkode: 66308 Læselampe bag til venstre Strømkreds med fejl.</p> <p>Fejlkode: 66309 Læselampe bag til højre Strømkreds med fejl.</p>		
Komfort	BCM bag	2 Fejl
<p>Fejlkode: 638721 Lampe 2 blinklys BV Afbrydelse i strømkreds .</p> <p>Fejlkode: 638977 Lampe 2 blinklys BH Afbrydelse i strømkreds .</p>		
Komfort	Forlygtejustering i venstre side	1 Fejl
<p>Fejlkode: 330 Positionslys Afbrydelse/kortslutning til plus.</p>		
Komfort	Forlygtejustering i højre side	0 Fejl
Komfort	Pære, venstre forlygte	0 Fejl
Komfort	Pære, højre forlygte	0 Fejl
Komfort	Projektionsmodul i venstre Matrix-LED-forlygte	ikke tilgængelig
Komfort	Projektionsmodul i højre Matrix-LED-forlygte	ikke tilgængelig
Komfort	Førerdørselektronik	2 Fejl

Fejlkode: 196665
Lukkeenhed i centrallås
Uplausibelt signal.

Fejlkode: 196759
Lukkehjælp, servomotor
Strømkreds med fejl.

Komfort **Passagerdørselektronik** **0 Fejl**

Komfort **Dørelektronik førerside bag** **0 Fejl**

Komfort **Dørelektronik passagerside bag** **1 Fejl**

Fejlkode: 196759
Lukkehjælp, servomotor
Strømkreds med fejl.

Komfort **Bagklapelektronik** **0 Fejl**

Komfort **AHK (anhængertræk)** **ikke tilgængelig**

Komfort **Hækspoiler** **4 Fejl**

Fejlkode: 14681859
Hækspoiler-servomotor 1
Indkøring af hækspoiler spærret.

Fejlkode: 14681867
Hækspoiler-servomotor
Funktionskontrol med fejl.

Fejlkode: 14681876
Hækspoiler-servomotor 1
Position ikke plausibel.

Fejlkode: 14681344
Databus
Budskab mangler.

Komfort **Skydetag** **0 Fejl**

Komfort **Skydetag bag** **0 Fejl**

Komfort **Sædejustering fører** **0 Fejl**

Komfort **Sædejustering passager** **0 Fejl**

Komfort **Sædejustering bag i førerside** **ikke tilgængelig**

Komfort **Sædejustering bag, passagerside** **ikke tilgængelig**

Komfort **Aktuator for karosseristøj** **0 Fejl**

Komfort **Kørestøjssimulator** **0 Fejl**

Gearkasse	Gearelektronik	1 Fejl
<p>Fejlkode: 50223 Begrænsning af drejemoment Signal/funktion med fejl.</p>		
Gearkasse	Tvæerspærre	ikke tilgængelig
Gearkasse	Gearvælger-elektronik	1 Fejl
<p>Fejlkode: 30119 Valgområdevisning Uplausibelt signal.</p>		
Tyverisikring	Vehicle Tracking System (PVTs)	4 Fejl
<p>Fejlkode: 15361037 Køretøjspositionssystem Mobiltelefon-forbindelse svag.</p>		
<p>Fejlkode: 15361040 Køretøjspositionssystem Funktion ikke aktiv.</p>		
<p>Fejlkode: 15361050 Køretøjspositionssystem Mobiltelefon-forbindelse svag.</p>		
<p>Fejlkode: 15361051 Køretøjspositionssystem Fejl i GPS-signal.</p>		
Undervogn	Karosseristyring	1 Fejl
<p>Fejlkode: 3211314 Niveauregulering Funktion deaktiveret.</p>		
Undervogn	Nikkestabilisering foran	ikke tilgængelig
Undervogn	Nikkestabilisering bag	ikke tilgængelig
Styretøj	Servotronic	1 Fejl
<p>Fejlkode: 25088 Databus Budskab mangler.</p>		
Styretøj	Bagakselstyretøj	ikke tilgængelig
Styretøj	Ratstammelåsning	0 Fejl
Styretøj	Rat-elektronik	0 Fejl

Infotainmentsystem	Kontrolpanel foran	0 Fejl
Infotainmentsystem	Betjeningspanel bag	ikke tilgængelig
Infotainmentsystem	Lydsystem	0 Fejl
Infotainmentsystem	Mediaplayer 1	ikke tilgængelig
Infotainmentsystem	Tv-tuner	ikke tilgængelig
Infotainmentsystem	DVD-skifter	ikke tilgængelig
Infotainmentsystem	PCM/CDR	1 Fejl

Fejlkode: 1555
styreenhed
Evt. kodning/softwareversion forkert.

Infotainmentsystem	Visningsenhed/betjeningsenhed bag venstre	ikke tilgængelig
Infotainmentsystem	Visningsenhed/betjeningsenhed bag højre	ikke tilgængelig
Infotainmentsystem	Oplader 1 til mobile terminaler	0 Fejl
Dæktryksovervågning	Dæktryksovervågning	0 Fejl