



5374802

# NAF Bruktbiltest

**Testdato**  
02.04.2025



## Kunde

<b>Navn</b>	Auksjonen.no As	<b>Kontaktperson</b>	
<b>Medlemsnummer</b>	94448735	<b>Navn</b>	Auksjonen.no As
<b>Adresse</b>	Døvleveien 23	<b>Telefon</b>	33300540
<b>Postnummer og -sted</b>	3170 SEM	<b>E-post</b>	
<b>Telefon</b>	33300540		
<b>Ekstern referanse</b>	484628		



## Kjøretøy

<b>Bilmerke</b>	Citroen	<b>Motorstørrelse</b>	1560 cm <sup>3</sup>
<b>Modell</b>	C4 CACTUS	<b>Motoreffekt</b>	73 kW
<b>Type</b>	0	<b>Aksler i drift</b>	1
<b>Registreringsnr.</b>	LJ79263	<b>Drivstofftype</b>	Diesel
<b>Understellsnr.</b>	VF70BBHYBFE502623	<b>Kjøretøygruppe</b>	101
<b>Km.stand.</b>	142259	<b>Bruktimportert</b>	Nei
<b>Farge</b>	Grå	<b>Registreringsår</b>	2016
<b>Karosseritype</b>	Kombikupé	<b>Registrert første gang</b>	25.04.2016
		<b>Frist for neste EU kontroll</b>	30.08.2026



## Informasjon

NAF Bruktbiltest (BBT) er en uavhengig vurdering av kjøretøyets tekniske tilstand iht. definerte kontrollpunkter. De aktuelle kontrollpunktene fremkommer i testen og vurderes / bedømmes etter NAF sine definisjoner og retningslinjer som også hensyntar bilens alder og km-stand.

NAF anmerker kun feil, mangler og avvik som avdekkes på testtidspunktet. Forutsetninger for utført test er angitt på side 2 i denne rapporten. NAF demonterer ikke for kontroll. Det kan være indikasjon knyttet til tekniske forhold som krever ytterligere utredning for å kunne fastslå omfang. Det kan også være periodiske feil som ikke kan avdekkes på testtidspunktet. Se utfyllende leveransebeskrivelse side 6.

NAF Bruktbiltest er utført på oppdrag av bilforhandler. Alle henvendelser til testen og øvrige forhold til bilens tekniske tilstand må avklares mellom kjøper av bilen og bilforhandler testen er utstedt til.



5374802

**Testresultater**

Ref.Id	Repareres	Resultat	Beskrivelse
4.2	Service/ Dokum.	Siste service er ikke utført	Tid mellom servicer er overskredet
17.15	Lys	Vann / kondens i lykt:	Høyre sideblinklys
23.1	Full systemskann	Det finnes feilkoder, se rapport	
33.9	Eksosanlegg	Mangelfullt oppheng:	Midtre eksosrør
45.12	Instrumenter	Ryggekamera virker ikke	
54.2	Setevarmer	Setevarme virker ikke:	Venstre foran
83.11	Dør-/panseråpner	Slitt / skade på gummlist:	Bakluke/-dør, Venstre foran, Høyre foran
86.2	Lakk / karosseri utvendig	Lakkriper:	Støtfanger foran, Støtfanger bak, Venstre bakdør
86.6		Lakkblærer	Venstre bakdør
86.7		Rust / korrosjon i innvendig kant:	Bakluke, Venstre fordør, Høyre fordør, Høyre bakdør, Venstre bakdør
86.11		Steinsprut/lakksår	Panser
86.13		Lakklipp/flassing	Høyre forskjerm, Tak, Bakluke, Venstre fordør

Ref.Id	Opplysning	Resultat	Beskrivelse
6.15	Bremsekiver	Bremsekivetykkelse er fortsatt innenfor fabrikantens toleranser, men nærmer seg minimums tykkelse	Venstre foran, Høyre foran
23.6	Full systemskann	Etter avtale med kunde er feilkode/r slettet, feilsøking må påregnes dersom feilkode dukker opp igjen	
28.7	Utvendig tilstand motor	Oljesvetting	
37.5	Registerreim	Det foreligger dokumentasjon i servicehefte på at registerreim er byttet iht oppgitt intervall	
66.12	Felg	Påbegynnende oksidering:	Venstre bak, Høyre bak, Høyre foran, Venstre foran
86.17	Lakk / karosseri utvendig	Diverse småbulker/lakkriper	
86.19		Bulk(er)	Venstre bakdør, Høyre bakskjerm
86.26		Diverse lakkrust	
86.27		Vanskelig å vurdere fordi bilen er:	skitten
86.34		* Diverse steinsprut/lakksår. Diverse riper/sår i plastdetaljer.	
87.11	Utvendig speil	Ripe i speilhus:	Høyre



5374802

## Servicehistorikk

Servicehistorikk er vedlagt

## Testforhold

<b>Maks hastighet ved prøvekjøring</b>	60 km/t
<b>Utetemperatur ved prøvekjøring</b>	8 °C
<b>Føreforhold ved prøvekjøring</b>	Tørt
<b>Er bilen skitten eller nediset:</b>	Nei
<b>Frist for neste EU kontroll</b>	31.08.2026



5374802

**Prøvekjøring**

1 - Kjøreegenskaper ✓

**Generell informasjon**

3 - Nøkler / Utstyr ✓

4 - Service/ Dokum. R

**Bremser**

5 - Bremsbelegg ✓

6 - Bremseskiver O

8 - Parkeringsbrems ✓

9 - Bremsvirkning ✓

10 - Bremsvæsknivå ✓

12 - Bremsørør ✓

13 - Bremseslanger ✓

14 - Bremskraftforsterker ✓

15 - Bremsedal ✓

**Lys og signaler**

17 - Lys R

19 - Refleks ✓

**Lys og signaler**

20 - Lyd / lyssignaler ✓

21 - Varsellamper ✓

22 - Varsellamper utvidet ✓

**e-Diagnose**

23 - Full systemskann R

**Motor**

27 - Motor virkemåte ✓

28 - Utvendig tilstand motor O

29 - Oljenivå motor ✓

30 - Kjølevæske ✓

31 - Kjølevifte ✓

32 - Kjølesystem ✓

33 - Eksosanlegg R

35 - Motorfester ✓

36 - Drivstofftank, rør, slange ✓

37 - Registerreim O

**Drivverk**

38 - Clutch ✓

39 - Girkasse (manuell) ✓

42 - Drivaksler ✓

**Elektriske anlegg**

44 - Instrument belysning ✓

45 - Instrumenter R

46 - Radio / Multimedia ✓

47 - Elektrisk vindusheis ✓

48 - Oppvarmet bakrute ✓

49 - Kupevifte ✓

50 - Varmeapparat / klimaanlegg (AC) ✓

51 - Vindusvisker, spyler (foran/bak) ✓

53 - Sentrallås ✓

54 - Setevarmer R

55 - Ladespenning generator ✓

56 - Drivrem generator ✓

**Hjul, dekk, felg**

65 - Dekk ✓

66 - Felg O

67 - Ekstra hjulsett ✓

68 - Hjullager ✓

**Styring**

71 - Ratt, rattaksel, ledd ✓

72 - Styresnekke, tannstang ✓

73 - Styrestag/ledd ✓

74 - Styreservo ✓

**Hjuloppheng**

75 - Støtdempere ✓

76 - Stabilisator ✓

77 - Fjærer / fjærbein ✓

78 - Opphengs- / bærearmer foraksel ✓

79 - Opphengs- / bærearmer bakaksel ✓

80 - Travers ✓



5374802

## Karosseri

81 - Frontrute	✓
82 - Siderute/bakrute	✓
83 - Dør-/panseråpner	R
84 - Lås	✓
85 - Takluke/Panoramatak	✓
86 - Lakk / karosseri utvendig	R
87 - Utvendig speil	O
88 - Underside	✓
89 - Understellsnummer	✓

## Interiør

91 - Dashbord / midtkonsoll	✓
92 - Luftdyse kupé	✓
93 - Taktrekk	✓
94 - Solskjerm	✓
95 - Innvendig speil	✓
96 - Dørtrekk	✓
97 - Døråpning	✓
98 - Seter	✓
99 - Bilbelte	✓
100 - Gulvmatter/-teppe	✓
101 - Bagasjeromstildekning	✓
102 - Laste-/bagasjerom	✓
103 - Interiør generelt	✓
104 - Varseltrekant	✓



5374802

## Måleverdier

Ref.Id	Punkt	Fråse	Måleverdi
3.1	Nøkler / Utstyr	Antall nøkler:	2 stk
6.1	Bremsekiver	Min. bremsekivetykkelse før utskifting foran:	20,00 mm
6.2		Bremsekivetykkelse VF	20,30 mm
6.3		Bremsekivetykkelse HF	20,30 mm
6.4		Min. bremsekivetykkelse før utskifting bak:	7,00 mm
6.5		Bremsekivetykkelse VB	8,20 mm
6.6		Bremsekivetykkelse HB	8,20 mm
9.1	Bremsevirkning	Bremsevirkning, VF	200,00
9.2		Bremsevirkning, HF	200,00
9.3		Bremsevirkning, VB	100,00
9.4		Bremsevirkning, HB	100,00
30.1	Kjølevæske	Kjølevæskens frysepunkt, frostsikker ned til minus:	40 °C
37.1	Registerreim	Bilfabrikanten anbefaler under normale forhold skifte ved km:	175000
37.2		eller ved, måneder:	60
50.1	Varmeapparat / klimaanlegg (AC)	Temperatur på luft inn i klimaanlegg	20 °C
50.2		Temperatur på luft ut av klimaanlegg	3 °C
55.1	Ladespenning generator	Ladespenning med last (V)	13,70 volt
55.2		Ladespenning uten last (V)	14,50 volt
65.1	Dekk	Mønsterdybde VF	6,00 mm
65.2		Mønsterdybde HF	5,50 mm
65.3		Mønsterdybde VB	7,00 mm
65.4		Mønsterdybde HB	7,00 mm
65.5		Bilen er utrustet med:	Piggfrie vinterdekk
66.1	Felg	Felg montert på bilen:	Lettmetallfelg
67.1	Ekstra hjulsett	Mønsterdybde	5,50 mm
67.2		Mønsterdybde	5,50 mm
67.3		Mønsterdybde	6,00 mm
67.4		Mønsterdybde	6,00 mm
67.5		Ekstra hjulsett er utrustet med:	Sommerdekk
67.6		Felg på ekstra hjulsett:	Lettmetallfelg



**Bilder og vedlegg****1. Generelt****2. Generelt****3. Generelt****4. Generelt****5. Generelt****6. Generelt****7. Generelt****8. Generelt****9. Generelt****10. Generelt****11. Generelt****12. Generelt**





5374802



13. Generelt



14. Generelt



15. Generelt



16. Generelt

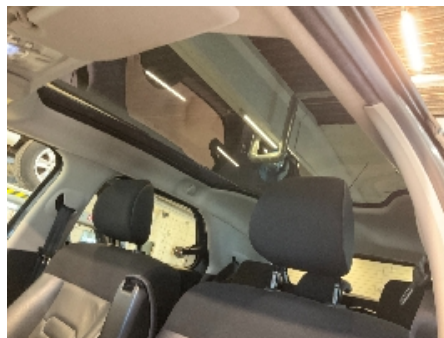

17. Generelt



18. Generelt



19. Generelt



20. Generelt



21. Generelt



22. Generelt

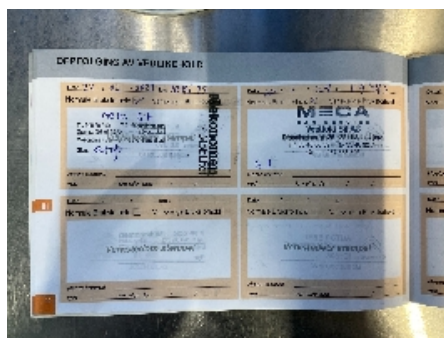

23. Generelt



24. Generelt





25. Generelt



26. Generelt



27. Generelt



28. Generelt



29. Generelt



30. Generelt



31. Generelt



32. Generelt



33. Generelt



34. Generelt



35. Generelt



36. Generelt





5374802



37. Generelt



38. Generelt



39. Generelt



40. Generelt



41. Generelt



42. Generelt



43. Generelt



44. Generelt



45. Generelt



46. Generelt



47. Generelt



48. Generelt





5374802



49. Generelt



50. Generelt



51. Generelt



52. Generelt



53. Generelt



54. Generelt



55. Generelt



56. Generelt



5374802

## Leveransebetingelser

### 1. Testrapporten

Testrapporten inneholder identifikasjon av kjøretøy og kunde samt beskrivelse av testens omfang med måleresultater der det foreligger.

### 2. Bedømming-vurderingsdefinisjon

Forklaring til bokstavkodene som benyttes ved PDF rapport:

V = Normalt. Tilstand vurdert «normal» iht. kjøretøyets alder og kjørelengde

R = Reparasjon. Anbefaler utbedring iht. kontrollpunkt

O = Opplysning. Informasjon iht. kontrollpunkt og/eller kjøretøy

S = Skiftet. Kontrollpunkt inkl. komponentskifte

J = Justert. Kontrollpunkt inkl. justering

I = Ikkeutført. Kontrollpunkt ikke vurdert

### 3. Gjennomføring av test.

Test utføres på et NAF Senter hvis ikke annet er beskrevet.

### 4. Eiendomsrett

Testens resultat tilhører NAFs kunde. Kundens navn er registrert på side 1 i testrapporten, og eventuelle henvendelser i forbindelse med testen må utføres av registrert kunde. Testresultatene leveres ikke ut til andre uten samtykke fra NAFs kunde.

### 5. Demontering

NAF demonterer ikke for kontroll/vurdering, og kan dermed ikke påpeke feil som kun avdekkes ved demontering. Dersom NAF oppdager avvik der det trengs demontering for kontroll/vurdering, vil dette anmerkes i testrapporten.

### 6. Prøvekjøring, periodiske feil og fremtidige problemer

NAF anmerker kun feil og avvik som oppdages på testtidspunktet. Periodiske feil/avvik kan forekomme uten at dette avdekkes pga. manglende symptom(fremtredelse) ved testtidspunktet. Det er ikke mulig å forutse fremtidige problemer, feil eller avvik.

NAF prøvekjører bilen kun i begrenset grad.

### 7. Avlesing av elektronisk lagrede feilkoder via kjøretøyets OBD kontakt

NAF leser feilkoder på de elektroniske styresystemene som bilprodusenten har gitt tilgang til. Tilgang kan variere mellom ulike bilmerker og modeller og systemene leses med det testutstyret som benyttes av NAF. Det skilles ikke mellom permanente og periodiske feilkoder. NAF kan ikke påvise avvik i bilens oppgitte kilometerstand ved hjelp av diagnose.

### 8. NAFs ansvar

NAF har vurdert alle kontrollpunkter i den aktuelle testrapporten i henhold til NAFs definisjoner og retningslinjer. Kontrollpunkter som ikke omtales i rapporten er ikke inkludert eller vurdert.

Feil/avvik som avdekkes i etterkant av testen, kan ikke lastes NAF uten at det dokumenteres at følgende kumulative vilkår foreligger:

- feil/avvik må anses å ha foreligget ved testtidspunktet
- feil/avvik kan avdekkes etter gjeldende definisjoner og retningslinjer (innhold) av kontrollpunkt ved testtidspunktet
- feil/avvik kan avdekkes ved benyttet testutstyr i NAF ved testtidspunktet
- feil/avvik kan avdekkes ved gjeldende testforutsetninger ved testtidspunktet
- feil/avvik medfører konsekvenstap
- NAF har opptrådt uaktsomt ved testtidspunktet

### 9. Klageadgang næringsmarked

Testens resultat tilhører NAFs kunde. Kundens navn er registrert på side 1 i testrapporten. Ved eventuelle uoverensstemmelser i forbindelse med levert dokumentasjon, skal kunde ta dette opp med NAF. NAF er forretningsmessig leverandør til kunde og forholder seg kun til denne avtalepart.

Alle reklamasjoner må være NAF i hende skriftlig senest 10 dager etter at testen er utført.

### 10. Reklamasjonsansvaret til NAF

Ved uoverensstemmelse mellom tekst og bilder i testrapport og ett av disse viser riktig tilstand, er feilen ikke reklamasjonsgrunn.

NAF AS er ikke ansvarlig for feil i opplysninger som er hentet elektronisk fra 3.-part.

NAF AS kan kreve at bilen stilles til disposisjon for kontroll.

Ved reklamasjon kan NAF AS forlange å få mulighet til å reparere på eget verksted.

Hvis kjøper starter reparasjon på annet verksted uten skriftlig godkjenning fra NAF AS bortfaller retten til å kreve utgiften refundert av NAF AS.

Ved reparasjon på kjøpers verksted beregnes priser etter NAF AS sine innkjøpspriser (Meca eller tilsvarende) og selvkost på timepris. Benyttes DBS-systemet som grunnlag for delepriser benyttes importørpriser uten fraktpåslag.

Arbeidstidsettes iht. Haynes Pro med faktor 1

Diagnoserapport vedlegges der kunden har bestilt dette. Diagnoserapporten betraktes som en del av testrapporten.

Reklamasjonskravets størrelse er under alle omstendigheter oppad begrenset til prisen på testen, med mindre noe annet er særskilt avtalt.

NAF AS anbefaler at budgivere selv inspiserer objektet.



NAF SEM  
Døvlevei 23  
3170 SEM  
Telefon:  
Fax:  
E-mail:  
Website:



2. apr. 2025

Køretøj: Citroen C4 Cactus 1.6 Blue-HDi 100 FAP  
Motorkode: BHY (DV6FD)  
Produktionsår: 14-17  
Kilometerstand: 142259 (skrevet af kontrolløren)  
Registrering Nr: LJ 79263  
VIN: VF70BBHYBFE502623 (udlæst fra styreenhed)  
Testet: 2. apr. 2025 14:12:00

---

Fejlkode

---

<b>OBD</b>	<b>OBD</b>	<b>0 Fejl</b>
<b>Drivlinje</b>	<b>EDC 17 CAN</b>	<b>12 Fejl</b>

Fejlkode: U3FFF-FF  
Ingen fejlkode  
Fejlkode uden betydning

Fejlkode: U3FFF-FF  
Ingen fejlkode  
Fejlkode uden betydning

Fejlkode: U3FFF-FF  
Ingen fejlkode  
Fejlkode uden betydning

Fejlkode: U3FFF-FF  
Ingen fejlkode  
Fejlkode uden betydning

Fejlkode: U3FFF-FF  
Ingen fejlkode  
Fejlkode uden betydning

Fejlkode: U3FFF-FF  
Ingen fejlkode  
Fejlkode uden betydning

Fejlkode: U3FFF-FF  
Ingen fejlkode  
Fejlkode uden betydning

Fejlkode: U3FFF-FF  
Ingen fejlkode  
Fejlkode uden betydning

Hella Gutmann Solutions GmbH

Fejlkode: U3FFF-FF  
Ingen fejlkode  
Fejlkode uden betydning

Fejlkode: U3FFF-FF  
Ingen fejlkode  
Fejlkode uden betydning

Fejlkode: U3FFF-FF  
Ingen fejlkode  
Fejlkode uden betydning

Fejlkode: P2566-00  
Turboladerjustering  
1/flere lærte værdier ligger uden for det gyldige område.

<b>Drivlinje</b>	<b>Additiv (MUX)</b>	<b>ikke tilgængelig</b>
<b>bremsesystem</b>	<b>ABS/ESP</b>	<b>0 Fejl</b>
<b>Passiv sikkerhed</b>	<b>Airbag UDS</b>	<b>0 Fejl</b>
<b>Termostyring</b>	<b>Klimaanlæg UDS</b>	<b>0 Fejl</b>
<b>Komfort</b>	<b>Central styreenhed BSI</b>	<b>9 Fejl</b>

Fejlkode: B1808  
Startspærre  
Frigivelsessignal forstyrret/overlapper.

Fejlkode: B1153  
Forrudevasker  
Funktion ukorrekt.

Fejlkode: B114C  
Positionslens bag til højre  
Funktion ukorrekt.

Fejlkode: B1715  
Dørlås-berøringskontakt FH  
Tilstand ikke plausibel.

Fejlkode: B1811  
Additivpumpe  
Funktion ukorrekt.

Fejlkode: C1651  
Dæktryksovervågningssystem  
Signal med fejl.

Fejlkode: B1326  
Varmeelement 1 el. ekstravarme  
Aktivering fejler.

Fejlkode: B1327  
Varmeelement 3 el. ekstravarme  
Aktivering fejler.

Fejlkode: B132A  
Hella Gutmann Solutions GmbH

Kølemiddeltryk  
Lavtrykssystem fejlbehæftet.

<b>Komfort</b>	<b>Kombiinstrument UDS</b>	<b>0 Fejl</b>
<b>Komfort</b>	<b>Regn-/lyssensor UDS</b>	<b>0 Fejl</b>
<b>Komfort</b>	<b>Kontaktmodul rat</b>	<b>0 Fejl</b>
<b>Komfort</b>	<b>Multifunktionsrat</b>	<b>0 Fejl</b>
<b>Komfort</b>	<b>Multiplex-betjeningsenhed</b>	<b>0 Fejl</b>
<b>Komfort</b>	<b>Parkeringsensor</b>	<b>5 Fejl</b>

Fejlkode: U1F00  
Diagnosticeringsmodul  
Fejl ikke optaget i fejlrapporten.

Fejlkode: B1223  
Parkeringsensor BV indvendig  
Funktion ukorrekt.

Fejlkode: B1227  
Parkeringsensor bag til højre indvendig  
Funktion ukorrekt.

Fejlkode: B1224  
Parkeringsensor bag til venstre udvendigt  
Funktion ukorrekt.

Fejlkode: B1228  
Parkeringsensor bag til højre udvendigt  
Funktion ukorrekt.

<b>Komfort</b>	<b>Service-modul</b>	<b>ikke tilgængelig</b>
<b>Komfort</b>	<b>Multifunktions-touchscreen</b>	<b>3 Fejl</b>

Fejlkode: B1004  
styreenhed  
Intern fejl.

Fejlkode: U1F3E  
CAN-bus til telematik-styreenhed  
Kommunikation forstyrret.

Fejlkode: U1F18  
Touchscreen  
CAN-forbindelse fejler.

<b>Komfort</b>	<b>Anhængerstyreenhed</b>	<b>ikke tilgængelig</b>
<b>Komfort</b>	<b>Spændingsbevaring</b>	<b>1 Fejl</b>

Fejlkode: B1004  
styreenhed  
Hella Gutmann Solutions GmbH

Intern fejl.

<b>Gearkasse</b>	<b>Gear CAN</b>	<b>ikke tilgængelig</b>
<b>Gearkasse</b>	<b>automatgear</b>	<b>ikke tilgængelig</b>
<b>Styretøj</b>	<b>Servostyring CAN</b>	<b>0 Fejl</b>
<b>Infotainmentsystem</b>	<b>Navigations-radio</b>	<b>1 Fejl</b>
Fejlkode: DTC 0F81 Bakkamera Fejl i videoforbindelse.		
<b>Infotainmentsystem</b>	<b>Cd-afspiller ekstern</b>	<b>ikke tilgængelig</b>