

SUZUKI LIANA 107 HK AUTOMAT 4X4
TESTDATO: 19.02.2025
KODE: 1645406

 SD30345	 123 250 KM	 06.02.2006 Førstegang registrert	 Bensin
--	---	---	---

CHASSISNR: JSAERD31S00303621	BRUKTIMPORT: Nei
KJØRETØY: Personbil	FRIST FOR PKK: 15.03.2026

NBF Tilstandsrapport er utarbeidet av Norges Bilbransjeforbund og Forbrukerrådet.





















NBF Tilstandsrapport gir en detaljert beskrivelse av bilens tilstand, og gir den som kjøper bilen økt trygghet ved kjøpet. Rapporten utarbeides av teknisk kyndig personell, som gjør en grundig kontroll og inspeksjon.

Tilstandsrapporten beskriver bilens tilstand på testtidspunktet hensyntatt bilens alder og kilometerstand, med det utstyret som er i og på bilen.

Se mer om forutsetningene for vurderingen og andre vilkår på siste side.

OPPSUMMERT STATUS PÅ KJØRETØY
 Ingen anmerkning

 Anmerkning(er)

 IDENTITET 	 ASSISTENTSYSTEMER OG DIAGNOSE 
 EKSTERIØR 	 LYS 
 MOTOR 	 HJULOPPHENG/STYRING 
 BREMSER 	 GIR OG DRIVLINJE 
 INTERIØR 	 OPPLYSNINGER/KLARGJØRING 

Punkt	Beskrivelse	Plassering
1. EKSTERIØR		
1.1	Dører	Bulk
1.2	Skjermer	Skjermetbygger skadet
1.3	Speil	Speilhus riper
1.4	Vinduspussere/-spyler	Utslitte pussereblader
1.5	Dekk/Felger	Gamle dekk
1.6	Dekk/Felger	Betydelig oksidering
1.7	Dekk/Felger	Betydelig oksidering
1.8	Terskler/innlastningssone	Slitt gjennom lakk
1.9	Støtfanger	Riper
1.10	Tak	Bulk
2. MOTOR		
2.1	Drivstoffanlegg/-ledninger	Rust på drivstoffrør
2.2	Service	Mangelfull servicehistorikk. Siste dokumenterte service 09/2017 v/110285km
2.3	Service	Behov for service
2.4	Motor	Noe oljesvetting
3. HJULOPPHENG/STYRING		
3.1	Stabilisatorer/stag	Slakk i foringer
3.2	Forstilling	Overflaterust
3.3	Bakstilling	Overflaterust
4. BREMSER		
4.1	Bremsefunksjon	Bremser henger på høyre framme
4.2	Rør/slanger	Rustangrep
5. INTERIØR		
5.1	Varme/AC/Klima	A/C virker ikke. Ulyd fra kompressor



1.1 Bulk

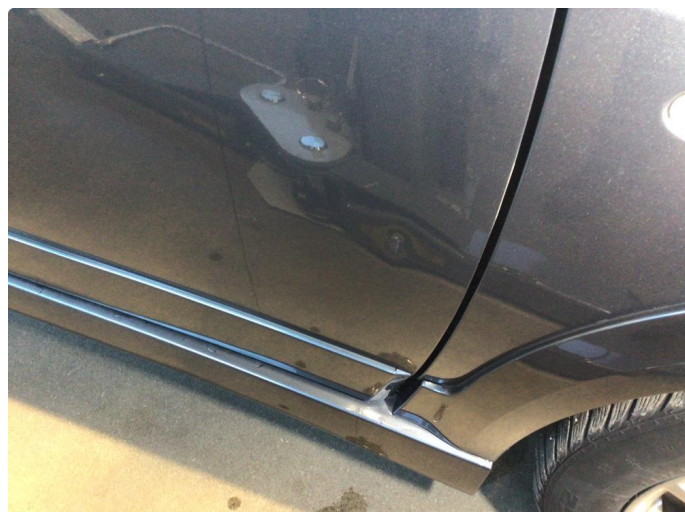

1.1 Bulk

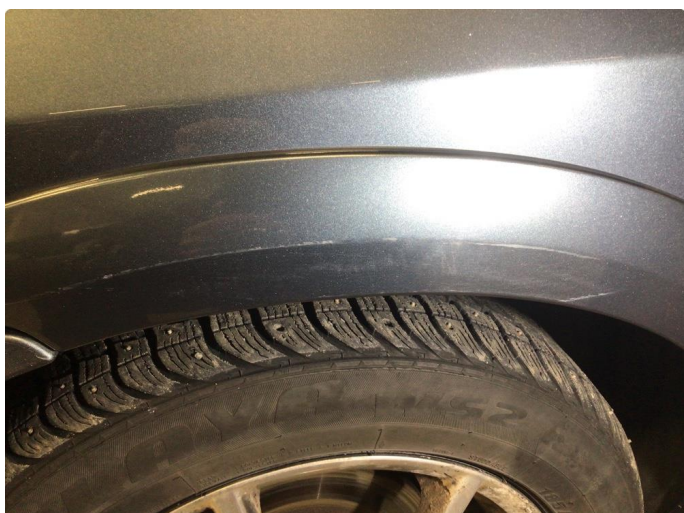

1.2 Skjermtutbygger skadet



1.3 Speilhus riper

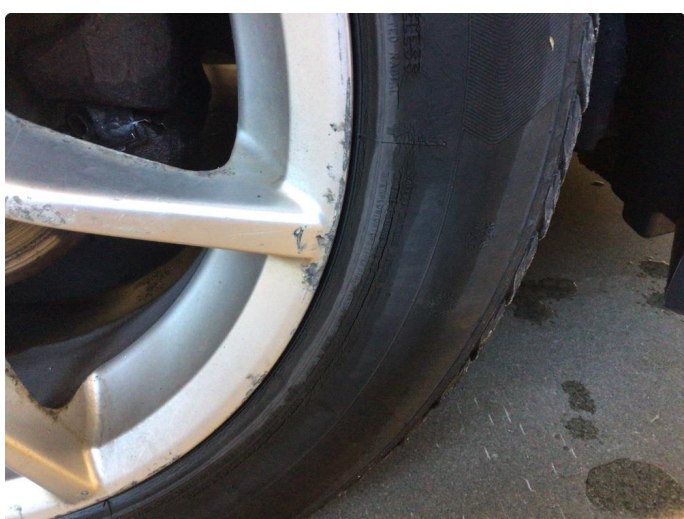

1.5 Gamle dekk

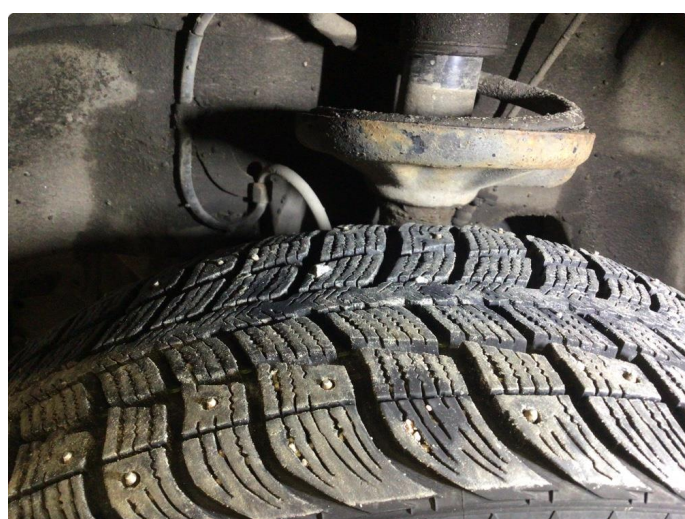

1.5 Gamle dekk



1.6 Betydelig oksidering



1.6 Betydelig oksidering



1.6 Betydelig oksidering

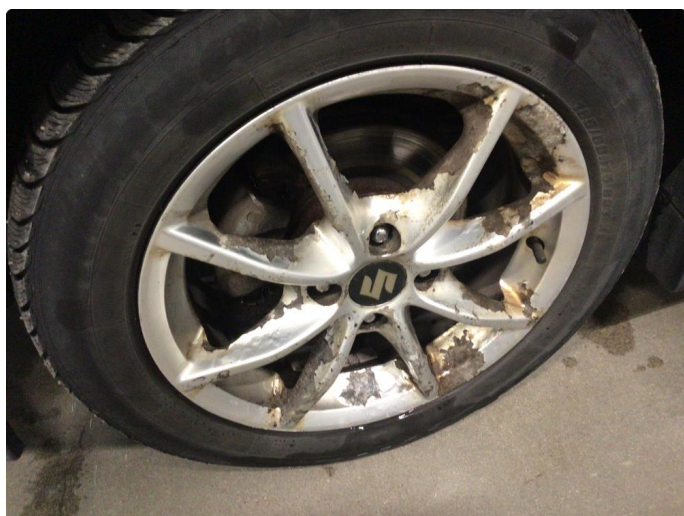

1.6 Betydelig oksidering



1.7 Betydelig oksidering



1.7 Betydelig oksidering



1.7 Betydelig oksidering



1.7 Betydelig oksidering

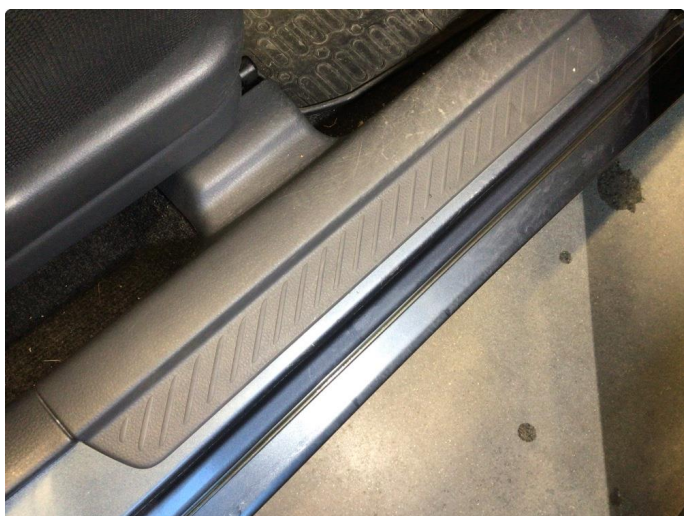

1.8 Slitt gjennom lakk

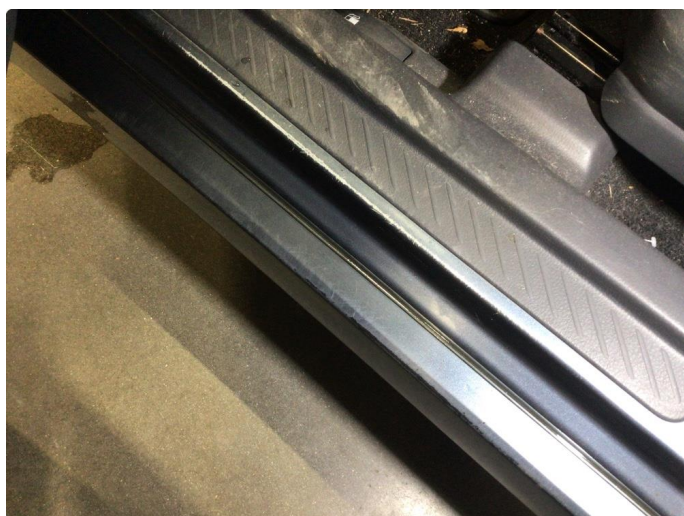

1.8 Slitt gjennom lakk

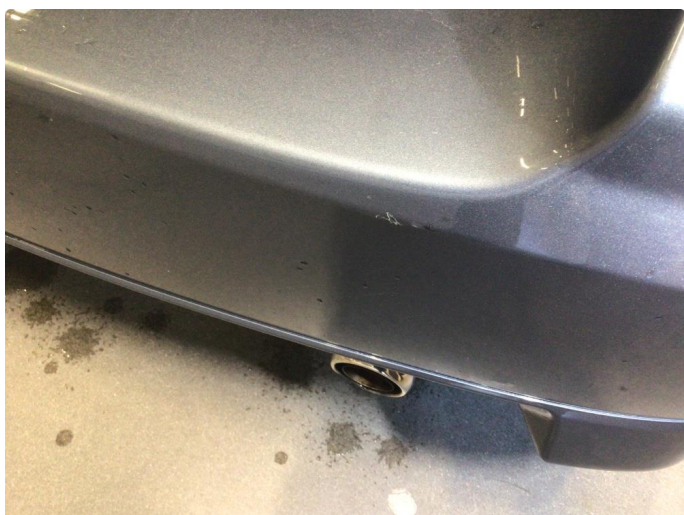

1.9 Riper

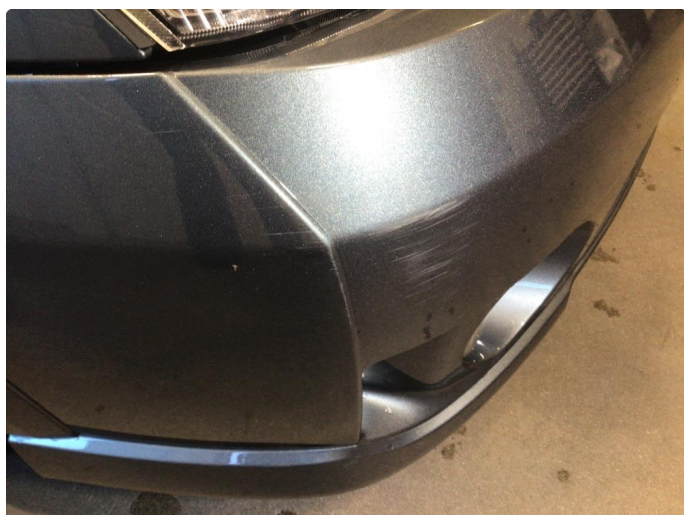

1.9 Riper



1.9 Riper

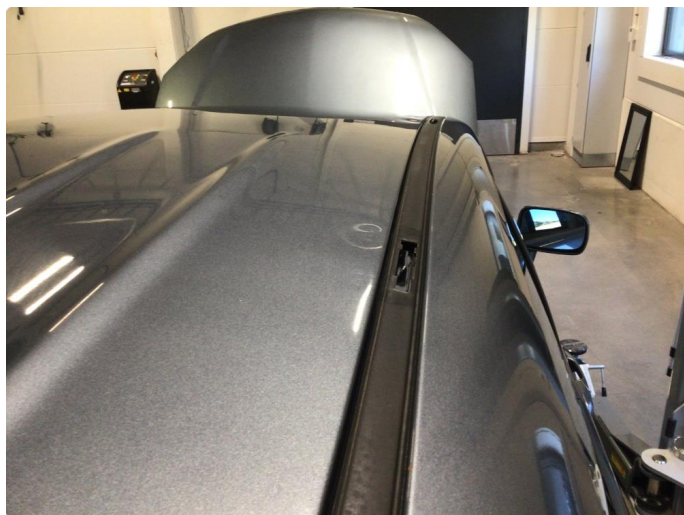

1.10 Bulk

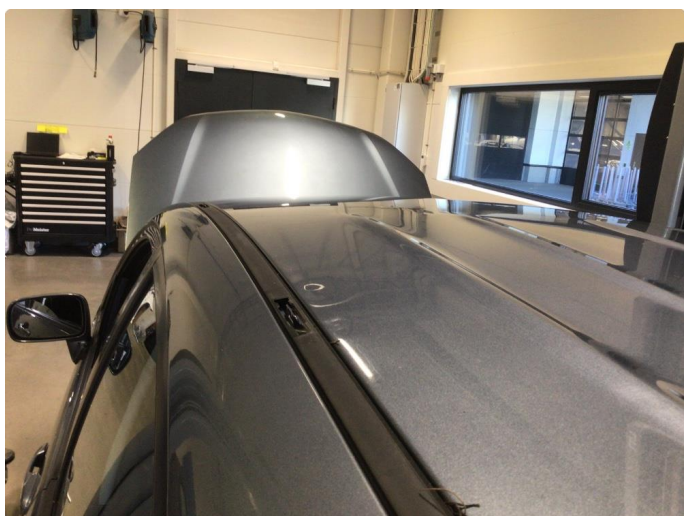

1.10 Bulk



2.1 Rust på drivstoffrør

13

135 000 km / 9 år Service		150 000 km / 10 år Service	
Service OLIS-H BILAS 4623 Kristiansand S Org nr 998009387		Stempel	
Km stand	Dato og sign.	Km stand	Dato og sign.
110285	24/09-17 <i>A</i>		
165 000 km / 11 år Service		180 000 km / 12 år Service	
Stempel		Stempel	
Km stand	Dato og sign.	Km stand	Dato og sign.
<i>XH</i>	24/09-17		

2.2 Mangelfull servicehistorikk. Siste dokumenterte service 09/2017 v/110285km

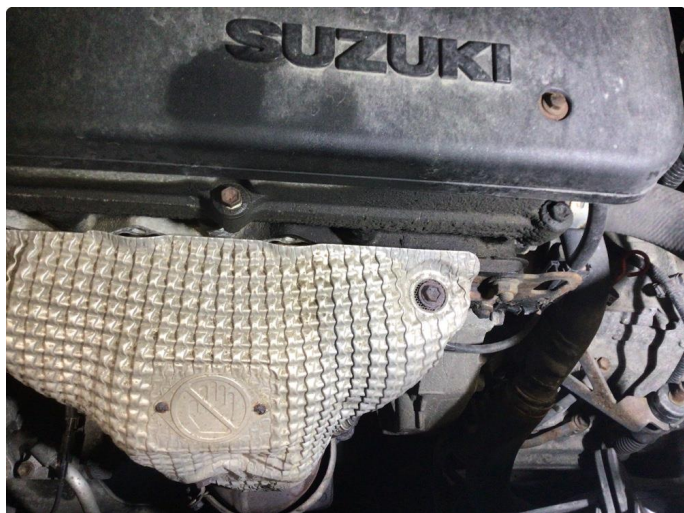

2.4 Noe oljesvetting

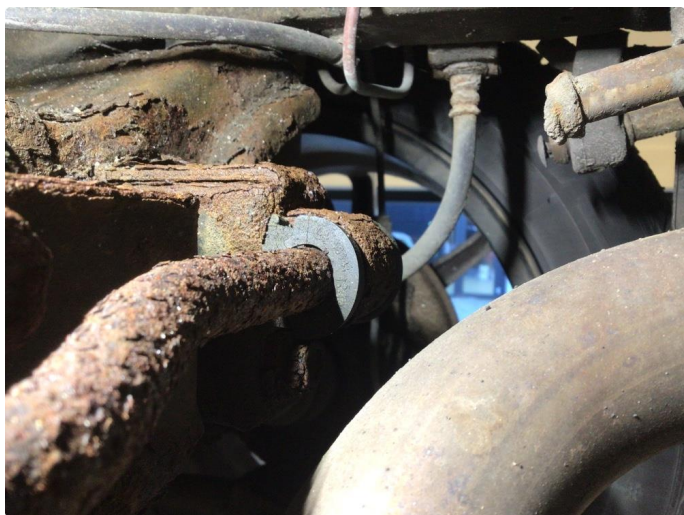

3.1 Slakk i foringer

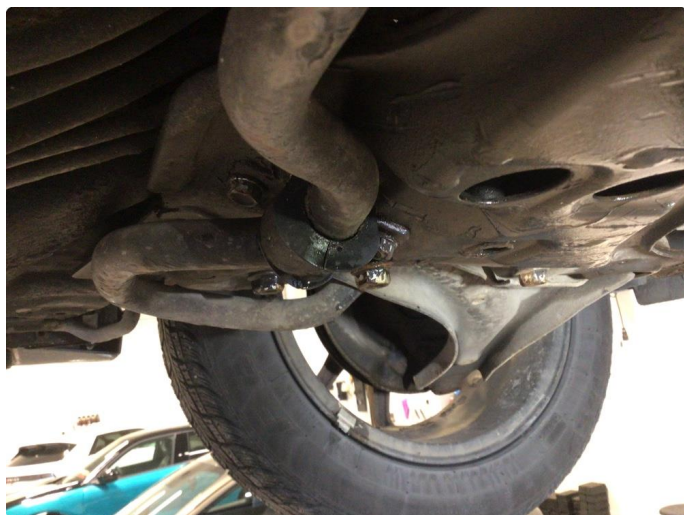

3.1 Slakk i foringer



3.2 Overflaterust

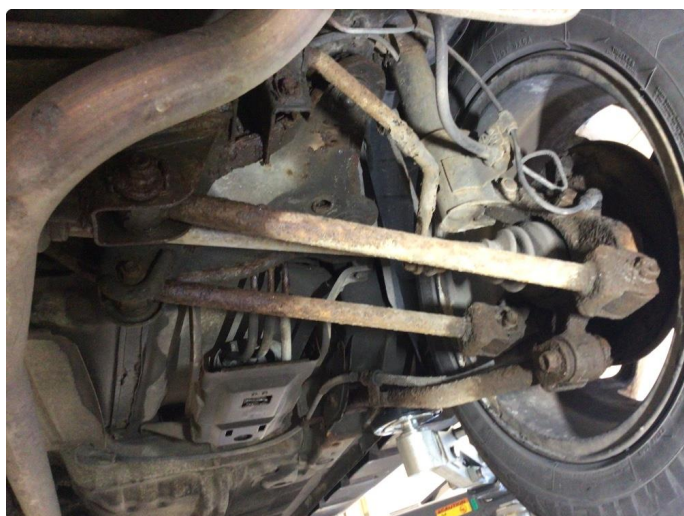

3.3 Overflaterust



3.3 Overflaterust



4.2 Rustangrep

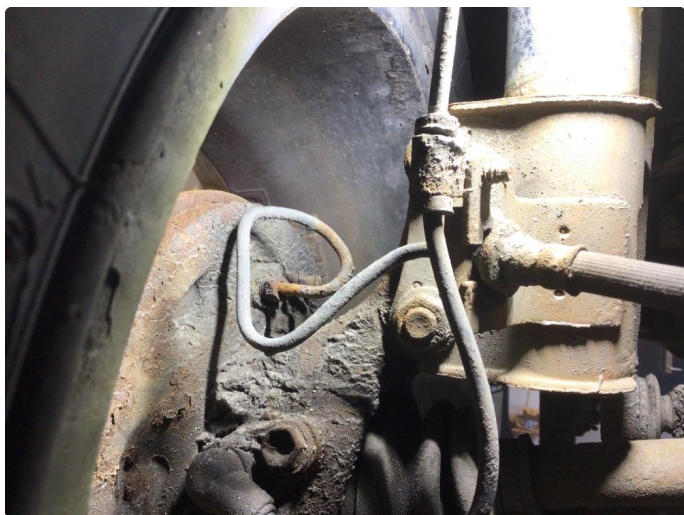

4.2 Rustangrep

11

7. Dokumentasjon av vedlikehold (servicer).

15 000 km / 1 år Service Nord-Motor Norheim - 5542 Karmsund - Tlf. 52 81 40 80 Stempel	30 000 km / 2 år Service Nord-Motor Norheim - 5542 Karmsund - Tlf. 52 81 40 80 Stempel
Km stand 16361	Dato og sign. SG. 2-5-07
Km stand 32987	Dato og sign. 03.09.08
45 000 km / 3 år Service Nord-Motor Norheim - 5542 Karmsund - Tlf. 52 81 40 80 Stempel	60 000 km / 4 år Service Stempel
Km stand 49887	Dato og sign. 15.07.2010 OH
Km stand	Dato og sign.

12

75 000 km / 5 år Service Stempel	90 000 km / 6 år Service Kun motorolje + filter Nord-Motor Norheim - 5542 Karmsund - Tlf. 52 81 40 80 Stempel
Km stand	Dato og sign.
Km stand 72932	Dato og sign. 06.07.2012
105 000 km / 7 år Service Nord-Motor Norheim - 5542 Karmsund - Tlf. 52 81 40 80 Stempel	120 000 km / 8 år Service Nord-Motor Norheim - 5542 Karmsund - Tlf. 52 81 40 80 Stempel
Km stand 80472	Dato og sign. 22.10.2013 O.H.
Km stand 87477	Dato og sign. 20.07.14 B.S.J.

13

135 000 km / 9 år Service S-H BITAS 4623 Kristiansand S Org nr 999009387 Stempel	150 000 km / 10 år Service Stempel
Km stand 110255	Dato og sign. 24/09-17
Km stand	Dato og sign.
165 000 km / 11 år Service Stempel	180 000 km / 12 år Service Stempel
Km stand 111	Dato og sign. 24/09-17
Km stand	Dato og sign.

KJØRETØYDATA

ANTALL NØKLER	2	ANTALL LADEKABLER	0
TIDLIGERE STØRRE SKADE	Nei	TIDLIGERE BRUK	Normal bruk

PRØVEKJØRING

PRØVEKJØRT	HASTIGHET	TESTFORHOLD
Ja	60	Tørt

DEKK OG BREMSER

PRODUKSJONSDATO SOMMERDEKK	Uke 47, 2016	PRODUKSJONSDATO VINTERDEKK	Uke 32, 2010
-----------------------------------	--------------	-----------------------------------	--------------

	VENSTRE FORAN	HØYRE FORAN	VENSTRE BAK	HØYRE BAK
MØNSTERDYBDE SOMMERDEKK (MM)	4,5	4	4	3,5
MØNSTERDYBDE VINTERDEKK (MM)	6,5	5	6,5	7

SERVICEINFORMASJON

KOMPLETT HISTORIKK	
Nei	
SISTE SERVICEDATO	KILOMETERSTAND
01.09.2017	110285

Kontrollert |
 Ikke kontrollert |
 Kontrollert, anmerking

IDENTITET

- Kjennemerke
- Understellsnummer
- Dokumentasjon utstyr/godkjenning
- Nøkler

ASSISTENTSYSTEMER OG DIAGNOSE

- Kamera
- Sensor
- Systemfunksjoner
- Diagnose
- Prøvekjøring

EKSTERIØR

- Lakk
- Antirustbehandling
- Under bil
- Panser
- Dører
- Bakluke
- Låser/tyverisikring
- Skjermer
- Speil
- Korrosjon
- Vinduspussere/-spyler
- Verktøy/nødutstyr
- Dekk/Felger
- Hjulmuttere/-bolter
- Døråpning
- Terskler/innlastningssone
- Støtfanger
- Grill
- Tak
- Frontvindu
- Vinduer
- Kanal
- Stolpe
- Alle flater
- Ladeluke/tanklokk

LYS

- Lys foran
- Lys bak
- Markeringslys
- Retningslys
- Nødsignallys
- Parkeringslys
- Refleks
- Andre lys

MOTOR

- Avgass
- Batteri(er)
- Tenningsanlegg
- Drivstoffanlegg/-ledninger
- Dynamo/lading
- Eksosanlegg
- Elektroniske styresystemer
- Kjølssystem/vannpumpe
- Lekkasje
- Motorfester/-demper
- Oljenivå/røykutvikling
- Service
- Startmotor
- Trekkraft
- Turbo
- Ladeluftkjøler
- Kompressor
- Motor

HJULOPPHENG/STYRING

- Retningsstabilitet/selvoppretting
- Ratt/styringsmekanisme
- Hjulager
- Fjærer/støtdemper
- Ledd
- Stabilisatorer/stag
- Forstilling
- Bakstilling

BREMSER

- Bremsfunksjon
- Parkeringsbrems
- Bremskraftforsterker
- Bremsvæske
- Lekkasje
- Rør/slanger
- Skiver
- Bremseskjold

GIR OG DRIVLINJE

- Girkasse
- Differensial
- Clutch/kobling/svinghjul
- Aksler
- Fordelingskasse

INTERIØR

- Dashbord
- Instrumenter og brytere
- Midtkonsoll/midtarmlene
- Dørtrekk
- Seter
- Taktrekk
- Tepper/bekledning
- Vindusheiser
- Bilbelte
- Varme/AC/Klima
- Signalhorn/Lydsignal
- Multimedia
- Multifunksjonsratt
- Ratt
- Deksel

OPPLYSNINGER/KLARGJØRING

- Opplysninger
- Interiør
- Øvrig utstyr/klargjøring
- Annet

Det tas forbehold om mulige avvik i kontrollpunktene avhengig av biltype og modellvariant

Vilkår, tilstandsrapport

Hva som er vurdert, forutsetninger for vurderingen

Tilstandsrapporten beskriver bilens tilstand på testtidspunktet med det utstyret som var i og på bilen.

Den tekniske vurderingen av bilen er gjort med utgangspunkt i bilens alder og kjørelengde. Rapporten beskriver om bilens tilstand vurderes som normal ut fra bilens alder og kjørelengde og/eller om det er anmerkninger eller øvrige kommentarer. Kontrollpunktene som er vurdert er listet opp i rapporten.

Bilen er ikke demontert ved vurderingen, og tilstandsrapporten påpeker dermed ikke eventuelle feil som kun kan avdekkes ved demontering eller ved lengre tids bruk ut over ordinær prøvekjøring.

Kapasiteten på driftsbatteriet på el- og hybridbiler er ikke målt, og er derfor ikke en del av tilstandsrapport

Feilmeldinger som bilens produsent har gitt tilgang til og som er tilgjengelige på vurderingstidspunktet/testtidspunktet er avlest. Avlesing av feilmeldinger skjer med tilgjengelig diagnoseutstyr. Ved usikkerhet omkring feilkodene anbefales videre undersøkelser.

Bilen er prøvekjørt, men kun ved en kortere tur. Tekniske egenskaper ved bilen som forutsetter spesielle kjøreforhold er kun vurdert om kjøreforholdene på vurderingstidspunktet gjorde dette mulig.

Periodiske feil og avvik for eksempel ved oljeforbruket på fossile biler kan forekomme uten at dette kan avdekkes, ettersom vurderingen kun gir et øyeblikksbilde av bilens tilstand.

Sted og Dato

Sted og Dato

Signatur selger

Signatur kjøper

Selger og kjøper bekrefter med sine underskrifter at ved inngåelsen av kjøpsavtalen ble tilstandsrapporten gjennomgått med kjøper, og at det spesielt ble informert om avvik fra kravene i forbrukerkjøpslovens § 15 i de tilfeller slike fremkommer i rapporten, og at kjøper aksepterer disse avvikene.