



5279338

NAF Bruktbiltest

Testdato
24.02.2025



Kunde

Navn	Auksjonen.no As	Kontaktperson	
Medlemsnummer	94448735	Navn	Auksjonen.no As
Adresse	Døvleveien 23	Telefon	33300540
Postnummer og -sted	3170 SEM	E-post	
Telefon	33300540		
Ekstern referanse	473799		



Kjøretøy

Bilmerke	Tesla	Motorstørrelse	cm ³
Modell	Model S	Motoreffekt	193 kW
Type	002	Aksler i drift	2
Registreringsnr.	EK34523	Drivstofftype	Elektrisk
Understellsnr.	5YJSA7E24GF162668	Kjøretøygruppe	101
Km.stand.	198514	Bruktimportert	Nei
Farge	Svart	Registreringsår	2017
Karosseritype	Kombikupé	Registrert første gang	21.03.2017
		Frist for neste EU kontroll	30.03.2025



Informasjon

NAF Bruktbiltest (BBT) er en uavhengig vurdering av kjøretøyets tekniske tilstand iht. definerte kontrollpunkter. De aktuelle kontrollpunktene fremkommer i testen og vurderes / bedømmes etter NAF sine definisjoner og retningslinjer som også hensyntar bilens alder og km-stand.

NAF anmerker kun feil, mangler og avvik som avdekkes på testtidspunktet. Forutsetninger for utført test er angitt på side 2 i denne rapporten. NAF demonterer ikke for kontroll. Det kan være indikasjon knyttet til tekniske forhold som krever ytterligere utredning for å kunne fastslå omfang. Det kan også være periodiske feil som ikke kan avdekkes på testtidspunktet. Se utfyllende leveransebeskrivelse side 6.

NAF Bruktbiltest er utført på oppdrag av bilforhandler. Alle henvendelser til testen og øvrige forhold til bilens tekniske tilstand må avklares mellom kjøper av bilen og bilforhandler testen er utstedt til.



5279338

Testresultater

Ref.Id	Repareres	Resultat	Beskrivelse
9.10	Bremsevirkning	Ulyd i bremseser	
17.1	Lys	Virker ikke:	Høyre parklys, Ryggelys
17.12		Krakerert lykteglass	Høyre baklys
67.17	Ekstra hjulsett	Ekstra hjulsett mangler	
81.4	Frontrute	Sprekk i frontrute: <ul style="list-style-type: none">• Reparasjonsmetode: Skift	
83.11	Dør-/panseråpner	Slitt / skade på gummilist:	Venstre foran, Venstre bak
86.2	Lakk / karosseri utvendig	Lakkriper:	Panser, Venstre bakskjerm, Høyre bakskjerm
86.3		Skadet:	Støtfanger foran, Venstre sidekanal, Venstre forskjerm, Høyre bakskjerm
86.13		Lakkslipp/flassing	Bakluke, Støtfanger foran
96.3	Dørtrekk	* Mangler deksel VF	
98.3	Seter	Hull/rift gjennom setetrekk:	Venstre bak
101.3	Bagasjeromstildekning	Mangler:	
104.2	Varseltrekant	Mangler.	

Ref.Id	Opplysning	Resultat	Beskrivelse
1.16	Kjøreegenskaper	* Ikke prøvekjørt grunnet sommerdekk. Redusert test	
4.12	Service/ Dokum.	Bilen har digital servicebok, denne er ikke kontrollert av NAF	
6.16	Bremseskiver	Overflaterust eller mindre enn 25% av overflaten rustet	Begge sider foran
6.17		Overflaterust eller mindre enn 50% av overflaten rustet	Begge sider bak
10.3	Bremsevæsknivå	Bremsevæskebeholder ikke tilgjengelig for kontroll	
23.4	Full systemskann	Det finnes feilkoder, se rapport	
23.6		Etter avtale med kunde er feilkode/r slettet, feilsøking må påregnes dersom feilkode dukker opp igjen	
65.22	Dekk	Noe skjevslitt dekk	Høyre bak, Venstre bak
66.10	Felg	Ripe/slitasje på felg	
86.17	Lakk / karosseri utvendig	Diverse småbulker/lakkriper	
86.18		Småbulker:	Venstre forskjerm
86.27		Vanskelig å vurdere fordi bilen er:	våt



5279338

Servicehistorikk

Bilen har elektronisk servicedokumentasjon

Testforhold

Frist for neste EU kontroll

31.03.2025

Ikke prøvekjørt pga:

Dekk ikke i forhold til sesong



5279338

Prøvekjøring1 - Kjøreegenskaper **O****Generell informasjon**3 - Nøkler / Utstyr **✓**4 - Service/ Dokum. **O****Bremser**5 - Bremsbelegg **✓**6 - Bremseskiver **O**9 - Bremsvirkning **R**10 - Bremsvæskeniå **O**12 - Bremsrør **✓**13 - Bremseslanger **✓****Lys og signaler**17 - Lys **R**19 - Refleks **✓**20 - Lyd / lyssignaler **✓**21 - Varsellamper **✓**22 - Varsellamper utvidet **✓****e-Diagnose**23 - Full systemskann **O****Motor**28 - Utvendig tilstand motor **✓**31 - Kjølevifte **✓**32 - Kjølesystem **✓**35 - Motorfester **✓****Elektriske anlegg**44 - Instrument belysning **✓**45 - Instrumenter **✓**47 - Elektrisk vindusheis **✓**48 - Oppvarmet bakrute **✓**49 - Kupevifte **✓**50 - Varmeapparat / klimaanlegg (AC) **✓**51 - Vindusvisker, spyler (foran/bak) **✓**53 - Sentrallås **✓**54 - Setevarmer **✓**55 - Ladespenning generator **✓****Elektriske anlegg**61 - Ladekontakt elbil/hybrid **✓**62 - Ladekabel elbil/hybrid **✓**63 - Kabler for fremdriftssystem elbil/hybrid **✓**64 - Utv. tilstand fremdriftsbatteri elbil/hybrid **✓****Hjul, dekk, felg**65 - Dekk **O**66 - Felg **O**67 - Ekstra hjulsett **R****Hjuloppheng**75 - Støtdempere **✓**76 - Stabilisator **✓**77 - Fjærer / fjærbein **✓**78 - Opphengs- / bærearmer foraksel **✓**79 - Opphengs- / bærearmer bakaksel **✓**80 - Travers **✓****Karosseri**81 - Frontrute **R**82 - Siderute/bakrute **✓**83 - Dør-/panseråpner **R**85 - Takluke/Panoramatak **✓**86 - Lakk / karosseri utvendig **R**87 - Utvendig speil **✓**88 - Underside **✓**89 - Understellsnummer **✓****Interiør**91 - Dashbord / midtkonsoll **✓**92 - Luftdyse kupé **✓**93 - Taktrekk **✓**94 - Solskjerm **✓**95 - Innvendig speil **✓**96 - Dørtrekk **R**97 - Døråpning **✓**98 - Seter **R**99 - Bilbelte **✓**100 - Gulvmatter/-teppe **✓**101 - Bagasjeromstildekning **R**102 - Laste-/bagasjerom **✓**103 - Interiør generelt **✓**104 - Varseltrekant **R**



5279338

Måleverdier

Ref.Id	Punkt	Fråse	Måleverdi
3.1	Nøkler / Utstyr	Antall nøkler:	1 stk
6.1	Bremseskiver		Kontrollert visuelt
9.1	Bremsevirkning		Kontrollert visuelt
50.1	Varmeapparat / klimaanlegg (AC)	Temperatur på luft inn i klimaanlegg	22 °C
50.2		Temperatur på luft ut av klimaanlegg	8 °C
55.1	Ladespenning generator	Ladespenning med last (V)	13,50 volt
55.2		Ladespenning uten last (V)	14,10 volt
62.1	Ladekabel elbil/hybrid	Antall ladekabler i bilen:	1 stk
65.1	Dekk	Mønsterdybde VF	3,00 mm
65.2		Mønsterdybde HF	4,00 mm
65.3		Mønsterdybde VB	4,00 mm
65.4		Mønsterdybde HB	4,00 mm
65.5		Bilen er utrustet med:	Sommerdekk
66.1	Felg	Felg montert på bilen:	Lettmetallfelg
67.1	Ekstra hjulsett		Ikke målt grunnet manglende tilgjengelighet

Bilder og vedlegg



1. Generelt



2. Generelt



3. Generelt



4. Generelt



5. Generelt

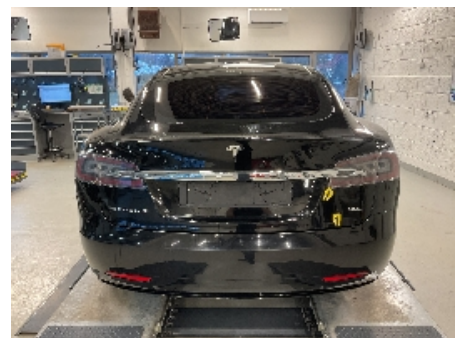

6. Generelt



7. Generelt



8. Generelt



9. Generelt



10. Generelt



11. Generelt



12. Generelt

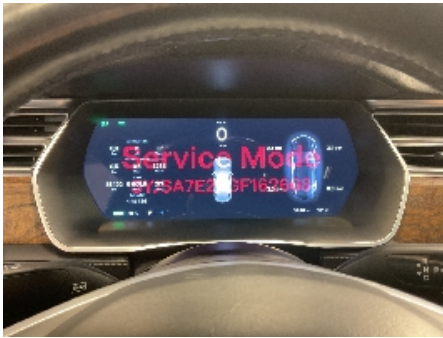

13. Generelt



14. Generelt



15. Generelt



16. Generelt



17. Generelt



18. Lakk / karosseri utvendig



19. Lakk / karosseri utvendig



20. Lakk / karosseri utvendig



21. Lakk / karosseri utvendig



22. Lakk / karosseri utvendig



23. Lakk / karosseri utvendig



24. Lakk / karosseri utvendig



5279338



25. Lakk / karosseri utvendig



26. Lakk / karosseri utvendig



27. Lakk / karosseri utvendig



28. Frontrute



29. Generelt



30. Dør-/panseråpner



31. Dør-/panseråpner



32. Seter



33. Lakk / karosseri utvendig



34. Lys



35. Lys



36. Lys



37. Dørtrekk



38. Generelt

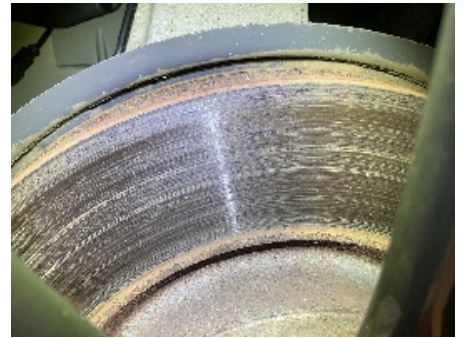

39. Generelt



40. Generelt



41. Generelt



42. Generelt



43. Generelt



44. Generelt



45. Generelt

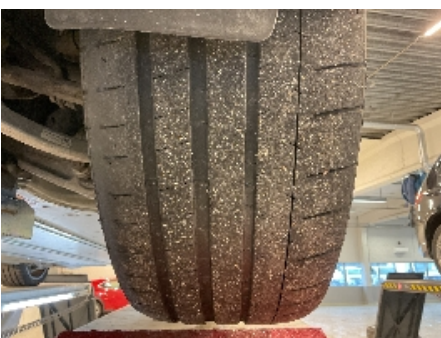

46. Dekk



47. Dekk



5279338

Leveransebetingelser

1. Testrapporten

Testrapporten inneholder identifikasjon av kjøretøy og kunde samt beskrivelse av testens omfang med måleresultater der det foreligger.

2. Bedømming-vurderingsdefinisjon

Forklaring til bokstavkodene som benyttes ved PDF rapport:

V = Normalt. Tilstand vurdert «normal» iht. kjøretøyets alder og kjørelengde

R = Reparasjon. Anbefaler utbedring iht. kontrollpunkt

O = Opplysning. Informasjon iht. kontrollpunkt og/eller kjøretøy

S = Skiftet. Kontrollpunkt inkl. komponentskifte

J = Justert. Kontrollpunkt inkl. justering

I = Ikkeutført. Kontrollpunkt ikke vurdert

3. Gjennomføring av test.

Test utføres på et NAF Senter hvis ikke annet er beskrevet.

4. Eiendomsrett

Testens resultat tilhører NAFs kunde. Kundens navn er registrert på side 1 i testrapporten, og eventuelle henvendelser i forbindelse med testen må utføres av registrert kunde. Testresultatene leveres ikke ut til andre uten samtykke fra NAFs kunde.

5. Demontering

NAF demonterer ikke for kontroll/vurdering, og kan dermed ikke påpeke feil som kun avdekkes ved demontering. Dersom NAF oppdager avvik der det trengs demontering for kontroll/vurdering, vil dette anmerkes i testrapporten.

6. Prøvekjøring, periodiske feil og fremtidige problemer

NAF anmerker kun feil og avvik som oppdages på testtidspunktet. Periodiske feil/avvik kan forekomme uten at dette avdekkes pga. manglende symptom(fremtredelse) ved testtidspunktet. Det er ikke mulig å forutse fremtidige problemer, feil eller avvik.

NAF prøvekjører bilen kun i begrenset grad.

7. Avlesing av elektronisk lagrede feilkoder via kjøretøyets OBD kontakt

NAF leser feilkoder på de elektroniske styresystemene som bilprodusenten har gitt tilgang til. Tilgang kan variere mellom ulike bilmerker og modeller og systemene leses med det testutstyret som benyttes av NAF. Det skilles ikke mellom permanente og periodiske feilkoder. NAF kan ikke påvise avvik i bilens oppgitte kilometerstand ved hjelp av diagnose.

8. NAFs ansvar

NAF har vurdert alle kontrollpunkter i den aktuelle testrapporten i henhold til NAFs definisjoner og retningslinjer. Kontrollpunkter som ikke omtales i rapporten er ikke inkludert eller vurdert.

Feil/avvik som avdekkes i etterkant av testen, kan ikke lastes NAF uten at det dokumenteres at følgende kumulative vilkår foreligger:

- feil/avvik må anses å ha foreligget ved testtidspunktet
- feil/avvik kan avdekkes etter gjeldende definisjoner og retningslinjer (innhold) av kontrollpunkt ved testtidspunktet
- feil/avvik kan avdekkes ved benyttet testutstyr i NAF ved testtidspunktet
- feil/avvik kan avdekkes ved gjeldende testforutsetninger ved testtidspunktet
- feil/avvik medfører konsekvenstap
- NAF har opptrådt uaktsomt ved testtidspunktet

9. Klageadgang næringsmarked

Testens resultat tilhører NAFs kunde. Kundens navn er registrert på side 1 i testrapporten. Ved eventuelle uoverensstemmelser i forbindelse med levert dokumentasjon, skal kunde ta dette opp med NAF. NAF er forretningsmessig leverandør til kunde og forholder seg kun til denne avtalepart.

Alle reklamasjoner må være NAF i hende skriftlig senest 10 dager etter at testen er utført.

10. Reklamasjonsansvaret til NAF

Ved uoverensstemmelse mellom tekst og bilder i testrapport og ett av disse viser riktig tilstand, er feilen ikke reklamasjonsgrunn.

NAF AS er ikke ansvarlig for feil i opplysninger som er hentet elektronisk fra 3.-part.

NAF AS kan kreve at bilen stilles til disposisjon for kontroll.

Ved reklamasjon kan NAF AS forlange å få mulighet til å reparere på eget verksted.

Hvis kjøper starter reparasjon på annet verksted uten skriftlig godkjenning fra NAF AS bortfaller retten til å kreve utgiften refundert av NAF AS.

Ved reparasjon på kjøpers verksted beregnes priser etter NAF AS sine innkjøpspriser (Meca eller tilsvarende) og selvkost på timepris. Benyttes DBS-systemet som grunnlag for delepriser benyttes importørpriser uten fraktpåslag.

Arbeidstidsettes iht. Haynes Pro med faktor 1

Diagnoserapport vedlegges der kunden har bestilt dette. Diagnoserapporten betraktes som en del av testrapporten.

Reklamasjonskravets størrelse er under alle omstendigheter oppad begrenset til prisen på testen, med mindre noe annet er særskilt avtalt.

NAF AS anbefaler at budgivere selv inspiserer objektet.

NAF SEM
Døvleveien 23
3170 SEM
Telefon:
Fax:
E-mail:
Website:



24. feb. 2025

Køretøj: Tesla Model S (90D) 4WD
Motorkode: L2S
Produktionsår: 16-20
Kilometerstand: 198514 (skrevet af kontrolløren)
Registrering Nr: EK34523
VIN: 5YJSA7E24GF162668 (udlæst fra styreenhed)
Testet: 24. feb. 2025 11:04:07

Fejlkode

bremsesystem **ESP** **1 Fejl**

Fejlkode: DTC C601

bremsesystem **Bremsekraftforstærker** **1 Fejl**

Fejlkode: DTC 02FF00

Passiv sikkerhed **Airbag** **1 Fejl**

Fejlkode: DTC D022
Airbaglampe
Uplausibelt signal.

Komfort **Adaptiv fartpilot** **6 Fejl**

Fejlkode: DTC 00001C
CAN-bus til ABS/ESP-styreenhed
Kommunikation/signal uplausibelt.

Fejlkode: DTC 000006
Radarsensor
Justering med fejl.

Fejlkode: DTC 000007
Radarsensor
Synsfelt begrænset.

Fejlkode: DTC 00000C
CAN-bus til ABS/ESP-styreenhed
Kommunikation forstyrret.

Fejlkode: DTC 00000D

Fejlkode: DTC 00000E
CAN-bus-forbindelse til elektromekanisk servostyring
Fejl i kommunikation.

Komfort **Parkeringsensor** **ikke tilgængelig**

Komfort **Karosseristyrenehed** **3 Fejl**

Fejlkode: DTC 9207
CAN-bus-forbindelse til kombiinstrument
Kommunikation forstyrret.

Fejlkode: DTC 922C
Baklys/tågebaklys højre side
Strømkreds med fejl.

Fejlkode: DTC 922D
Nummerpladelys
Strømkreds med fejl.

Komfort **Førerdersstyreenhed** **2 Fejl**

Fejlkode: DTC 940D00
Stemningsbelysning
Funktion ukorrekt.

Fejlkode: DTC 940E00
Kontaktbelysning
Funktion ukorrekt.

Komfort **Passagerdersstyreenhed** **2 Fejl**

Fejlkode: DTC 940813
Servomotor spejlindstilling vandret
Afbrydelse i strømkreds .

Fejlkode: DTC 940D00
Stemningsbelysning
Funktion ukorrekt.

Komfort **Adgangssystem uden nøgle** **0 Fejl**

Komfort **Panoramaskydetag** **3 Fejl**

Fejlkode: DTC 920154
Panoramatag
Kalibrering mangler/med fejl.

Fejlkode: DTC 920F29
Hall-giver til panoramatag for "åbning/lukning"
Signal med fejl.

Fejlkode: DTC 920F55

Hall-giver til panoramatag for "åbning/lukning"
Uplausibelt signal.

Komfort	Komfortsædestyreenhed	0 Fejl
----------------	------------------------------	---------------

Styretøj	Servostyring	4 Fejl
-----------------	---------------------	---------------

Fejlkode: DTC C14000

Fejlkode: DTC C14002
CAN-bus-forbindelse til ratstammemodul
Signal eller meddelelse ikke plausibelt.

Fejlkode: DTC C13031

Fejlkode: DTC 93040E

Dæktryksovervågning	Dæktryksovervågning	1 Fejl
----------------------------	----------------------------	---------------

Fejlkode: DTC 580D
CAN-bus/forbindelse til central gateway
Datasæt ukorrekt.