



5283234

NAF Bruktbiltest

Testdato
25.02.2025



Kunde

Navn	Auksjonen.no As	Kontaktperson	
Medlemsnummer	94448735	Navn	Auksjonen.no As
Adresse	Døvleveien 23	Telefon	33300540
Postnummer og -sted	3170 SEM	E-post	
Telefon	33300540		
Ekstern referanse	474453		



Kjøretøy

Bilmerke	Audi	Motorstørrelse	2967 cm ³
Modell	Q7 E TRON	Motoreffekt	190 kW
Type	4L	Aksler i drift	2
Registreringsnr.	BT86468	Drivstofftype	Diesel
Understellsnr.	WAUZZZ4M0JD058518	Kjøretøygruppe	101
Km.stand.	169346	Bruktimportert	Nei
Farge	Grå	Registreringsår	2018
Karosseritype	Stasjonsvogn	Registrert første gang	30.08.2018
		Frist for neste EU kontroll	22.06.2026



Informasjon

NAF Bruktbiltest (BBT) er en uavhengig vurdering av kjøretøyets tekniske tilstand iht. definerte kontrollpunkter. De aktuelle kontrollpunktene fremkommer i testen og vurderes / bedømmes etter NAF sine definisjoner og retningslinjer som også hensyntar bilens alder og km-stand.

NAF anmerker kun feil, mangler og avvik som avdekkes på testtidspunktet. Forutsetninger for utført test er angitt på side 2 i denne rapporten. NAF demonterer ikke for kontroll. Det kan være indikasjon knyttet til tekniske forhold som krever ytterligere utredning for å kunne fastslå omfang. Det kan også være periodiske feil som ikke kan avdekkes på testtidspunktet. Se utfyllende leveransebeskrivelse side 6.

NAF Bruktbiltest er utført på oppdrag av bilforhandler. Alle henvendelser til testen og øvrige forhold til bilens tekniske tilstand må avklares mellom kjøper av bilen og bilforhandler testen er utstedt til.



5283234

Testresultater

Ref.Id	Repareres	Resultat	Beskrivelse
2.6	Unormal lyd	Ulyd fra hjuloppheng foran	
2.9		Ulyd i drivverk	
3.9	Nøkler / Utstyr	Bilens display eller systemscann indikerer at det er svakt/tomt batteri på en eller flere nøkler	
4.7	Service/ Dokum.	Aktivert serviceindikator	
17.11	Lys	Skadet lykteglass:	Venstre ryggelys, Høyre baklys
21.7	Varsellamper	Varsellampe for bremsesystemet lyser	
22.2	Varsellamper utvidet	Varsellampe for TPMS (Dekktrykk) lyser	
23.1	Full systemskann	Det finnes feilkoder, se rapport	
47.3	Elektrisk vindusheis	Elektrisk vindusheis, feil funksjon/virkning	Venstre bakdør
51.7	Vindusvisker, spyler (foran/bak)	Vinduspusserarm eller blad er defekt / mangler	Bakrute
52.1	Lyktespyler / Visker	Spyler virker ikke:	Venstre side, Høyre side
62.2	Ladekabel elbil/hybrid	Ladekabel mangler	
81.4	Frontrute	Sprekk i frontrute: <ul style="list-style-type: none">• Reparasjonsmetode: Skift	
86.2	Lakk / karosseri utvendig	Lakkriper:	Støtfanger foran, Bakluke, Støtfanger bak
86.5		Pyntelist løs, skadet eller mangler:	Høyre forskjerm, Venstre bakdør, Støtfanger bak
86.11		Steinsprut/lakksår	Venstre bakdør
Ref.Id	Opplysning	Resultat	Beskrivelse
4.12	Service/ Dokum.	Bilen har digital servicebok, denne er ikke kontrollert av NAF	
4.15		* Kunde oppgir at sensor til bremsene er gåen	
6.16	Bremsekiver	Overflaterust eller mindre enn 25% av overflaten rustet	Begge sider foran
6.17		Overflaterust eller mindre enn 50% av overflaten rustet	Begge sider bak
10.3	Bremsevæsknivå	Bremsevæskebeholder ikke tilgjengelig for kontroll	
23.6	Full systemskann	Etter avtale med kunde er feilkode/r slettet, feilsøking må påregnes dersom feilkode dukker opp igjen	
29.12	Oljenivå motor	Bilen er ikke utstyrt med peilepinne, oljenivå er ikke kontrollert	
41.7	Differensial	Oljelekkasje/ svetting:	Bakre differensial
43.8	Mellomaksel	Ikke tilgjengelig for kontroll	



5283234

Ref.Id	Opplysning	Resultat	Beskrivelse
82.15	Siderute/bakrute	Ripe/slitasje:	Bakrute
86.17	Lakk / karosseri utvendig	Diverse småbulker/lakkriper	

Servicehistorikk

Bilen har elektronisk servicedokumentasjon

Testforhold

Maks hastighet ved prøvekjøring	60 km/t
Utetemperatur ved prøvekjøring	5 °C
Føreforhold ved prøvekjøring	Vått
Bilen ble prøvekjørt:	Driftsvarm motor
Frist for neste EU kontroll	23.06.2026



5283234

Prøvekjøring

- 1 - Kjøreegenskaper ✓
- 2 - Unormal lyd R

Generell informasjon

- 3 - Nøkler / Utstyr R
- 4 - Service/ Dokum. R

Bremser

- 5 - Bremsbelegg ✓
- 6 - Bremseskiver O
- 10 - Bremsvæsknivå O
- 12 - Bremsørør ✓
- 13 - Bremseslanger ✓
- 14 - Bremskraftforsterker ✓
- 15 - Brems pedal ✓

Lys og signaler

- 17 - Lys R
- 19 - Refleks ✓
- 20 - Lyd / lyssignaler ✓
- 21 - Varsellamper R
- 22 - Varsellamper utvidet R

e-Diagnose

- 23 - Full systemskann R

Motor

- 27 - Motor virkemåte ✓
- 28 - Utvendig tilstand motor ✓
- 29 - Oljenivå motor O
- 30 - Kjølevæske ✓
- 31 - Kjølevifte ✓
- 32 - Kjølesystem ✓
- 33 - Eksosanlegg ✓
- 35 - Motorfester ✓
- 36 - Drivstofftank, rør, slange ✓
- 37 - Registerreim ✓

Drivverk

- 40 - Girkasse (automatisk) ✓
- 41 - Differensial O
- 42 - Drivaksler ✓
- 43 - Mellomaksel O

Elektriske anlegg

- 44 - Instrument belysning ✓
- 45 - Instrumenter ✓
- 47 - Elektrisk vindusheis R
- 48 - Oppvarmet bakrute ✓
- 49 - Kupevifte ✓
- 50 - Varmeapparat / klimaanlegg (AC) ✓
- 51 - Vindusvisker, spyler (foran/bak) R
- 52 - Lyktespyler / Visker R
- 53 - Sentrallås ✓
- 54 - Setevarmer ✓
- 55 - Ladespenning generator ✓
- 56 - Drivrem generator ✓
- 59 - Tilhengerkontakt ✓
- 61 - Ladekontakt elbil/hybrid ✓
- 62 - Ladekabel elbil/hybrid R
- 63 - Kabler for fremdriftssystem elbil/hybrid ✓
- 64 - Utv. tilstand fremdriftsbatteri elbil/hybrid ✓

Hjul, dekk, felg

- 65 - Dekk ✓
- 66 - Felg ✓
- 67 - Ekstra hjulsett ✓
- 68 - Hjullager ✓

Styring

- 71 - Ratt, rattaksel, ledd ✓
- 72 - Styresnekke, tannstang ✓
- 73 - Styrestag/ledd ✓
- 74 - Styreservo ✓

Hjuloppheng

- 75 - Støtdempere ✓
- 76 - Stabilisator ✓
- 77 - Fjærer / fjærbein ✓
- 78 - Opphengs- / bærearmer foraksel ✓
- 79 - Opphengs- / bærearmer bakaksel ✓
- 80 - Travers ✓



5283234

Karosseri

81 - Frontrute	R
82 - Siderute/bakrute	O
83 - Dør-/panseråpner	✓
85 - Takluke/Panoramatak	✓
86 - Lakk / karosseri utvendig	R
87 - Utvendig speil	✓
88 - Underside	✓
89 - Understellsnummer	✓
90 - Tilhengerfeste	✓

Interiør

91 - Dashbord / midtkonsoll	✓
92 - Luftdyse kupé	✓
93 - Taktrekk	✓
94 - Solskjerm	✓
95 - Innvendig speil	✓
96 - Dørtrekk	✓
97 - Døråpning	✓
98 - Seter	✓
99 - Bilbelte	✓
100 - Gulvmatter/-teppe	✓
101 - Bagasjeromstildekning	✓
102 - Laste-/bagasjerom	✓
103 - Interiør generelt	✓
104 - Varseltrekant	✓



5283234

Måleverdier

Ref.Id	Punkt	Fråse	Måleverdi
3.1	Nøkler / Utstyr	Antall nøkler:	2 stk
6.1	Bremsekiver	Min. bremseskivetykkelse før utskifting foran:	36,00 mm
6.2		Bremsekivetykkelse VF	36,90 mm
6.3		Bremsekivetykkelse HF	36,90 mm
6.4		Min. bremseskivetykkelse før utskifting bak:	26,00 mm
6.5		Bremsekivetykkelse VB	26,80 mm
6.6		Bremsekivetykkelse HB	26,80 mm
30.1	Kjølevæske	Kjølevæskens frysepunkt, frostsikker ned til minus:	45 °C
37.1	Registerreim		Bilen har registerkjede
50.1	Varmeapparat / klimaanlegg (AC)	Temperatur på luft inn i klimaanlegg	20 °C
50.2		Temperatur på luft ut av klimaanlegg	5 °C
55.1	Ladespenning generator	Ladespenning med last (V)	14,70 volt
55.2		Ladespenning uten last (V)	15,10 volt
62.1	Ladekabel elbil/hybrid	Antall ladekabler i bilen:	0 stk
65.1	Dekk	Mønsterdybde VF	7,00 mm
65.2		Mønsterdybde HF	6,00 mm
65.3		Mønsterdybde VB	8,00 mm
65.4		Mønsterdybde HB	7,00 mm
65.5		Bilen er utrustet med:	Piggfrie vinterdekk
66.1	Felg	Felg montert på bilen:	Lettmetallfelg
67.1	Ekstra hjulsett	Mønsterdybde	3,00 mm
67.2		Mønsterdybde	4,00 mm
67.3		Mønsterdybde	4,00 mm
67.4		Mønsterdybde	4,00 mm
67.5		Ekstra hjulsett er utrustet med:	Sommerdekk
67.6		Felg på ekstra hjulsett:	Lettmetallfelg

Bilder og vedlegg**1. Generelt****2. Generelt****3. Generelt****4. Generelt****5. Generelt****6. Generelt****7. Generelt****8. Generelt****9. Generelt****10. Generelt****11. Generelt****12. Generelt**



5283234



13. Generelt



14. Generelt



15. Generelt



16. Frontrute



17. Frontrute



18. Lakk / karosseri utvendig



19. Lakk / karosseri utvendig



20. Lakk / karosseri utvendig



21. Lakk / karosseri utvendig



22. Lakk / karosseri utvendig



23. Lakk / karosseri utvendig

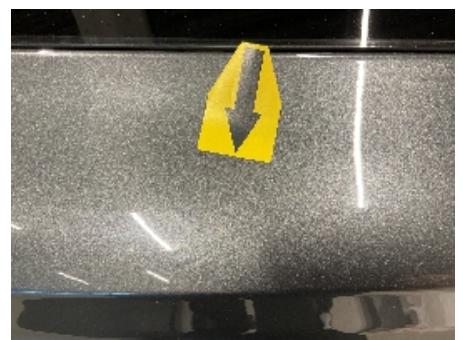

24. Lakk / karosseri utvendig

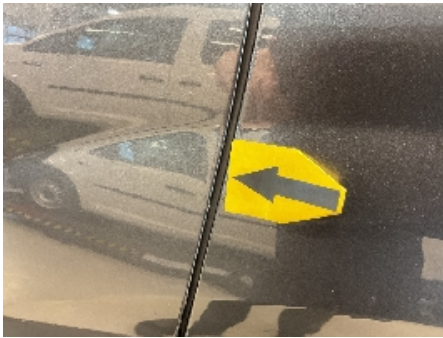

25. Lakk / karosseri utvendig



26. Lakk / karosseri utvendig



27. Generelt



28. Generelt



29. Lys



30. Lys



31. Generelt



32. Generelt



33. Generelt



34. Generelt



35. Generelt



36. Generelt



5283234



37. Generelt



38. Generelt



39. Differensial



40. Differensial



5283234

Leveransebetingelser

1. Testrapporten

Testrapporten inneholder identifikasjon av kjøretøy og kunde samt beskrivelse av testens omfang med måleresultater der det foreligger.

2. Bedømming-vurderingsdefinisjon

Forklaring til bokstavkodene som benyttes ved PDF rapport:

V = Normalt. Tilstand vurdert «normal» iht. kjøretøyets alder og kjørelengde

R = Reparasjon. Anbefaler utbedring iht. kontrollpunkt

O = Opplysning. Informasjon iht. kontrollpunkt og/eller kjøretøy

S = Skiftet. Kontrollpunkt inkl. komponentskifte

J = Justert. Kontrollpunkt inkl. justering

I = Ikkeutført. Kontrollpunkt ikke vurdert

3. Gjennomføring av test.

Test utføres på et NAF Senter hvis ikke annet er beskrevet.

4. Eiendomsrett

Testens resultat tilhører NAFs kunde. Kundens navn er registrert på side 1 i testrapporten, og eventuelle henvendelser i forbindelse med testen må utføres av registrert kunde. Testresultatene leveres ikke ut til andre uten samtykke fra NAFs kunde.

5. Demontering

NAF demonterer ikke for kontroll/vurdering, og kan dermed ikke påpeke feil som kun avdekkes ved demontering. Dersom NAF oppdager avvik der det trengs demontering for kontroll/vurdering, vil dette anmerkes i testrapporten.

6. Prøvekjøring, periodiske feil og fremtidige problemer

NAF anmerker kun feil og avvik som oppdages på testtidspunktet. Periodiske feil/avvik kan forekomme uten at dette avdekkes pga. manglende symptom(fremtredelse) ved testtidspunktet. Det er ikke mulig å forutse fremtidige problemer, feil eller avvik.

NAF prøvekjører bilen kun i begrenset grad.

7. Avlesing av elektronisk lagrede feilkoder via kjøretøyets OBD kontakt

NAF leser feilkoder på de elektroniske styresystemene som bilprodusenten har gitt tilgang til. Tilgang kan variere mellom ulike bilmerker og modeller og systemene leses med det testutstyret som benyttes av NAF. Det skilles ikke mellom permanente og periodiske feilkoder. NAF kan ikke påvise avvik i bilens oppgitte kilometerstand ved hjelp av diagnose.

8. NAFs ansvar

NAF har vurdert alle kontrollpunkter i den aktuelle testrapporten i henhold til NAFs definisjoner og retningslinjer. Kontrollpunkter som ikke omtales i rapporten er ikke inkludert eller vurdert.

Feil/avvik som avdekkes i etterkant av testen, kan ikke lastes NAF uten at det dokumenteres at følgende kumulative vilkår foreligger:

- feil/avvik må anses å ha foreligget ved testtidspunktet
- feil/avvik kan avdekkes etter gjeldende definisjoner og retningslinjer (innhold) av kontrollpunkt ved testtidspunktet
- feil/avvik kan avdekkes ved benyttet testutstyr i NAF ved testtidspunktet
- feil/avvik kan avdekkes ved gjeldende testforutsetninger ved testtidspunktet
- feil/avvik medfører konsekvenstap
- NAF har opptrådt uaktsomt ved testtidspunktet

9. Klageadgang næringsmarked

Testens resultat tilhører NAFs kunde. Kundens navn er registrert på side 1 i testrapporten. Ved eventuelle uoverensstemmelser i forbindelse med levert dokumentasjon, skal kunde ta dette opp med NAF. NAF er forretningsmessig leverandør til kunde og forholder seg kun til denne avtalepart.

Alle reklamasjoner må være NAF i hende skriftlig senest 10 dager etter at testen er utført.

10. Reklamasjonsansvaret til NAF

Ved uoverensstemmelse mellom tekst og bilder i testrapport og ett av disse viser riktig tilstand, er feilen ikke reklamasjonsgrunn.

NAF AS er ikke ansvarlig for feil i opplysninger som er hentet elektronisk fra 3.-part.

NAF AS kan kreve at bilen stilles til disposisjon for kontroll.

Ved reklamasjon kan NAF AS forlange å få mulighet til å reparere på eget verksted.

Hvis kjøper starter reparasjon på annet verksted uten skriftlig godkjenning fra NAF AS bortfaller retten til å kreve utgiften refundert av NAF AS.

Ved reparasjon på kjøpers verksted beregnes priser etter NAF AS sine innkjøpspriser (Meca eller tilsvarende) og selvkost på timepris. Benyttes DBS-systemet som grunnlag for delepriser benyttes importørpriser uten fraktpåslag.

Arbeidstidsettes iht. Haynes Pro med faktor 1

Diagnoserapport vedlegges der kunden har bestilt dette. Diagnoserapporten betraktes som en del av testrapporten.

Reklamasjonskravets størrelse er under alle omstendigheter oppad begrenset til prisen på testen, med mindre noe annet er særskilt avtalt.

NAF AS anbefaler at budgivere selv inspiserer objektet.

NAF SEM
Døvleveien 23
3170 SEM
Telefon:
Fax:
E-mail:
Website:



25. feb. 2025

Køretøj: Audi Q7 3.0 V6 24V TDI e-tron
Motorkode: CVZA
Produktionsår: 15-18
Kilometerstand: 169346 (udlæst fra styreenhed)
Registrering Nr: BT86468
VIN: WAUZZZ4M0JD058518 (udlæst fra styreenhed)
Testet: 25. feb. 2025 12:21:07

Fejlkode

OBD	OBD	0 Fejl
Drivlinje	Motorelektronik 1	0
Drivlinje	Elektromotor 1	0
Drivlinje	Motorophæng	0
Drivlinje	Startergenerator	ikke tilgængelig
Drivlinje	Hybridbatteristyring	3 Fejl
Fejlkode: 49166 Sensor-CAN-bus/Hybrid-CAN-bus ingen kommunikation		
Fejlkode: 49192 CAN-bus-forbindelse med batteriovervågningsmodul Uplausibelt signal.		
Fejlkode: 49193 ABS/ESP styreenhed Uplausibelt signal.		
Drivlinje	Batterimanagementsystem 2	ikke tilgængelig
Drivlinje	transformer	ikke tilgængelig
Drivlinje	Højspændings-batterilader	0
Drivlinje	Termostyring	4 Fejl

Fejlkode: 37139
CAN-bus-forbindelse til klimaanlægsstyreenhed
Modtaget ugyldige data.

Fejlkode: 37633
Steuerger✦2 f✦r Batterieenergiemanagement - unplausbles Signal
Steuerger✦2 f✦r Batterieenergiemanagement - unplausbles Signal

Fejlkode: 54052
Højspændingsvarme-styreenhed
Funktion ukorrekt.

Fejlkode: 60016
Forkonditionering kabine
Ikke startet.

bremsesystem	Bremseelektronik	4 Fejl
---------------------	-------------------------	---------------

Fejlkode: 420352
Dæktryksensor FV
Dæktryk for lavt.

Fejlkode: 416768
Dæktryksensor FH
Dæktryk for lavt.

Fejlkode: 417024
Dæktryksensor BH
Dæktryk for lavt.

Fejlkode: 419584
Dæktryksensor BV
Forkert dæktryk.

bremsesystem	Bremsekraftforstærkning	0
---------------------	--------------------------------	----------

Passiv sikkerhed	Airbag	4 Fejl
-------------------------	---------------	---------------

Fejlkode: 1060613
Databus
Meddelelse ukorrekt.

Fejlkode: 1060614
Databus
Meddelelse ukorrekt.

Fejlkode: 1060615
Databus
Meddelelse ukorrekt.

Fejlkode: 1060617
Databus
Meddelelse ukorrekt.

Passiv sikkerhed	Nødopkaldssystem/telematiksystem	ikke tilgængelig
-------------------------	---	-------------------------

Termostyring	Varme/klimaanlæg	0
---------------------	-------------------------	----------

Termostyring	Parkerings-/tilskudsvarmer	1 Fejl
<p>Fejlkode: 337159 Funktionsbegrænsning via motorstyreenhed Begrænsning aktiv.</p>		
Termostyring	Klimaanl. betjeningsenhed bag	ikke tilgængelig
Førerassistentsystem	Frontkmerasystem	0
Førerassistentsystem	Radarsensor adaptiv fartpilot	4 Fejl
<p>Fejlkode: 1538 Sensor autom. afstandsregulering Synsfelt delvist/helt begrænset.</p>		
<p>Fejlkode: 1396 Sensor autom. afstandsregulering Synsfelt delvist/helt begrænset.</p>		
<p>Fejlkode: 1542 Sensor autom. afstandsregulering Synsfelt delvist/helt begrænset.</p>		
<p>Fejlkode: 1397 Sensor autom. afstandsregulering Synsfelt delvist/helt begrænset.</p>		
Førerassistentsystem	Radarsensor adaptiv fartpilot 2	2 Fejl
<p>Fejlkode: 1538 Sensor autom. afstandsregulering Synsfelt delvist/helt begrænset.</p>		
<p>Fejlkode: 1396 Sensor autom. afstandsregulering Synsfelt delvist/helt begrænset.</p>		
Førerassistentsystem	Lasersensor adaptiv fartpilot	ikke tilgængelig
Førerassistentsystem	Fronthjørneradar 1	ikke tilgængelig
Førerassistentsystem	Fronthjørneradar 2	ikke tilgængelig
Førerassistentsystem	Vognbaneskiftassistent	ikke tilgængelig
Førerassistentsystem	Vognbaneskiftassistent 2	ikke tilgængelig
Førerassistentsystem	Natsynskamera	ikke tilgængelig
Førerassistentsystem	Bak-/360 graders kmerasystem	0
Førerassistentsystem	Fjernlysassistent	ikke tilgængelig
Komfort	Diagnose-interface-bus	2 Fejl

Fejlkode: 262693
CAN-bus
Manglende meddelelse

Fejlkode: 9457921
Nødstrømsbatteri nødopkaldssystem/telematiksystem
defekt

Komfort **Central styreenhed komfort** **3 Fejl**

Fejlkode: 65649
Sensor "bagklap lukket"
Uplausibelt signal.

Fejlkode: 131120
Trådløs nøgle 1
Spænding for lav.

Fejlkode: 65896
Databus
Budskab mangler.

Komfort **Gateway-elektronik 1** **1 Fejl**

Fejlkode: 65929
Tågelygte-kontakt
Uplausibelt signal.

Komfort **Kombiinstrument** **1 Fejl**

Fejlkode: 16777046
CAN-kommunikation med eldriftsbatteri-oplader
Kommunikation forstyrret.

Komfort **Head up-display** **ikke tilgængelig**

Komfort **Lysstyring venstre** **0**

Komfort **Lysstyring højre** **0**

Komfort **Lysstyring venstre 2** **0**

Komfort **Lysstyring højre 2** **0**

Komfort **Fører dørselektronik** **0 Fejl**

Komfort **Passager dørselektronik** **0**

Komfort **Dørelektronik førerside bag** **(!)**

Komfort **Dørelektronik passagerside bag** **0**

Komfort **Sædejustering fører** **0**

Komfort **Sædejustering passager** **0**

Komfort	Sædeindstilling 3. sæderække	ikke tilgængelig
Komfort	Betjenings-/visningsenhed BV	ikke tilgængelig
Komfort	Betjenings-/visningsenhed BH	ikke tilgængelig
Komfort	Skydetag	0
Komfort	Anhængerfunktion	0
Komfort	Bagklapselektronik	0
Komfort	Aktuator for karosseristøj	ikke tilgængelig
Komfort	Motorlydssimulator	ikke tilgængelig
Komfort	Antennemodul	ikke tilgængelig
Komfort	Oplader 1 til mobile terminaler	ikke tilgængelig
Gearkasse	Gearelektronik	0
Gearkasse	Differentialespærreelektronik	ikke tilgængelig
Gearkasse	Gearvælger-elektronik	0
Undervogn	Chassisstyring	0
Undervogn	Rokkestabilisering 1	ikke tilgængelig
Undervogn	Rokkestabilisering 2	ikke tilgængelig
Styretøj	Servostyring	0
Styretøj	Ratstammemodul	0
Styretøj	Elektron. Ratstammelåsning	ikke tilgængelig
Styretøj	Bagakselstyretøj	ikke tilgængelig
Infotainmentsystem	Informationselektronik	2 Fejl
<p>Fejlkode: 528 Diskanthøjttaler, bagest venstre Afbrydelse i strømkreds .</p> <p>Fejlkode: 7205 CAN-bus Manglende meddelelse</p>		
Infotainmentsystem	Sound-system	ikke tilgængelig
Infotainmentsystem	Tv-tuner	ikke tilgængelig
Infotainmentsystem	Mediaplayer 1	ikke tilgængelig

Infotainmentsystem	interface til infotainmentsystem	ikke tilgængelig
Dæktryksovervågning	Dæktryksovervågning	ikke tilgængelig