



5336803

# NAF Bruktbiltest

**Testdato**  
18.03.2025



## Kunde

<b>Navn</b>	Auksjonen.no Co/Santander	<b>Kontaktperson</b>	
<b>Medlemsnummer</b>	95140190	<b>Navn</b>	Auksjonen.no Co/Santander
<b>Adresse</b>	Døvlevei 23	<b>Telefon</b>	33300540
<b>Postnummer og -sted</b>	3170 SEM	<b>E-post</b>	
<b>Telefon</b>	33300540		
<b>Ekstern referanse</b>	477635		



## Kjøretøy

<b>Bilmerke</b>	Toyota	<b>Motorstørrelse</b>	2982 cm <sup>3</sup>
<b>Modell</b>	LANDCRUISER	<b>Motoreffekt</b>	127 kW
<b>Type</b>	J12	<b>Aksler i drift</b>	2
<b>Registreringsnr.</b>	BS94420	<b>Drivstofftype</b>	Diesel
<b>Understellsnr.</b>	JTEBZ29J200139189	<b>Kjøretøygruppe</b>	315
<b>Km.stand.</b>	333560	<b>Bruktimportert</b>	Ja
<b>Farge</b>	Grå	<b>Registreringsår</b>	2007
<b>Karosseritype</b>	Integrert førerhus	<b>Registrert første gang</b>	06.06.2007
		<b>Frist for neste EU kontroll</b>	30.10.2023



## Informasjon

NAF Bruktbiltest (BBT) er en uavhengig vurdering av kjøretøyets tekniske tilstand iht. definerte kontrollpunkter. De aktuelle kontrollpunktene fremkommer i testen og vurderes / bedømmes etter NAF sine definisjoner og retningslinjer som også hensyntar bilens alder og km-stand.

NAF anmerker kun feil, mangler og avvik som avdekkes på testtidspunktet. Forutsetninger for utført test er angitt på side 2 i denne rapporten. NAF demonterer ikke for kontroll. Det kan være indikasjon knyttet til tekniske forhold som krever ytterligere utredning for å kunne fastslå omfang. Det kan også være periodiske feil som ikke kan avdekkes på testtidspunktet. Se utfyllende leveransebeskrivelse side 6.

NAF Bruktbiltest er utført på oppdrag av bilforhandler. Alle henvendelser til testen og øvrige forhold til bilens tekniske tilstand må avklares mellom kjøper av bilen og bilforhandler testen er utstedt til.



5336803

## Testresultater

Ref.Id	Repareres	Resultat	Beskrivelse
1.11	Kjøreegenskaper	* Bilen starter ikke, feilsøk for nærmere kontroll - NB! Bilen må hentes på henger.!	
3.5	Nøkler / Utstyr	Nøkkeler mangler	
4.1	Service/ Dokum.	Serviceokumentasjon mangler	
6.10	Bremseskiver	Rust på bremseskive:	Høyre foran, Høyre bak, Venstre bak, Venstre foran
8.6	Parkeringsbrems	For stor dødgang	
8.7		Feil ved parkbrems betjening	
17.13	Lys	Matte/slitte glass:	Venstre nærlys, Høyre nærlys
17.15		Vann / kondens i lykt:	Høyre tåkelys, Høyre baklys
17.16		Skadet lykt:	Venstre skiltlys
17.27		* Skiltlysbrakett - rustent i filler	
27.16	Motor virkemåte	* Motoren går ikke rundt - feilsøk for nærmere kontroll.	
29.6	Oljenivå motor	* Peilepinne sitter fast - ikke kontrollert oljenivå.	
30.2	Kjølevæske	Lavt væsknivå	
32.6	Kjølesystem	Lavt kjølevæsknivå	
37.3	Registerreim	Det foreligger ingen dokumentasjon på bytte av registerreim iht oppgitt intervall. Nærmere undersøkelse/kontroll anbefales	
45.14	Instrumenter	Multimedia system er defekt	
47.1	Elektrisk vindusheis	Vindusheis virker ikke.	Høyre fordør, Venstre bakdør, Høyre bakdør
58.6	Tilstand 12 volt batteri	Bør skifte batteri!	
65.19	Dekk	* Venstre dekk foran - punktert	
67.17	Ekstra hjulsett	Ekstra hjulsett mangler	
81.4	Frontrute	Sprekk i frontrute: <ul style="list-style-type: none"><li>• Reparasjonsmetode: Skift</li></ul>	
83.2	Dør-/panseråpner	Feil ved panserlås.	
86.3	Lakk / karosseri utvendig	Skadet:	Støtfanger bak
86.8		Rustangrep:	Venstre sidekanal, Høyre sidekanal
86.11		Steinsprut/lakksår	Bakluke, Støtfanger foran
86.15		* Vanskelig og vurdere utvendig karosseri pga skitt/støv - forbehold om ukjente skader/feil og mangler etter vask av bilen.	
88.11	Underside	* Høyre skvettlapp bak - mangler	
91.1	Dashbord / midtkonsoll	Hull/rift/flenge:	Midtkonsoll, Dashbord



5336803

Ref.Id	Repareres	Resultat	Beskrivelse
97.3	Døråpning	Rust:	Venstre fordør, Høyre fordør
98.3	Seter	Hull/rift gjennom setetrekk:	Venstre foran
102.2	Laste-/bagasjerom	Skader i deksler/panel/vegger/gulv	
102.4		Forurensing og/eller ubehagelig lukt	
103.2	Interiør generelt	Rens utover normal vask og klargjøring	

Ref.Id	Opplysning	Resultat	Beskrivelse
11.4	Bremsevæskens kokepunkt	Kokepunkt er under 180 grader. Anbefaler bremsevæskeskift.	
17.32	Lys	* Ikke kontrollert om lysene virker - feilsøk for nærmere kontroll	
28.7	Utvendig tilstand motor	Oljesvetting	
58.9	Tilstand 12 volt batteri	Svekket batteri, kan gi kaldstartproblemer	
66.10	Felg	Ripe/slitasje på felg	Venstre foran, Venstre bak, Høyre bak, Høyre foran
82.15	Siderute/bakrute	Ripe/slitasje:	Bakrute
86.16	Lakk / karosseri utvendig	Lakkriper:	Venstre bakdør, Venstre baksjerm, Venstre forskjerm, Venstre fordør, Høyre fordør, Høyre bakdør
86.17		Diverse småbulker/lakkriper	
86.18		Småbulker:	Høyre baksjerm
86.20		Steinsprut:	Hele karosseriet
86.24		Rustangrep:	Hele karosseriet
86.30		Bilen har noe penselflekking av steinsprut/riper i lakk	
87.11	Utvendig speil	Ripe i speilhus:	Venstre, Høyre
88.15	Underside	* Ikke kontrollert undersiden på bilen da den står på bakken ute.	
96.4	Dørtrekk	Liten skade i dørtrekk:	Høyre bakdør, Venstre bakdør, Venstre fordør, Høyre fordør
97.5	Døråpning	Sår eller skade:	Høyre bakdør
97.7		Rust:	Høyre fordør
98.9	Seter	* Høyre sete - rifter som ikke er igjennom setetrekket.	

### Ikke utførte

Punkt	Årsak
Bremserør	Skader/avvik som forhindrer vurdering
Bremsekraftforsterker	Skader/avvik som forhindrer vurdering
Motorfester	Skader/avvik som forhindrer vurdering



5336803

Punkt	Årsak
Oppvarmet bakrute	Skader/avvik som forhindrer vurdering
Kupevifte	Skader/avvik som forhindrer vurdering
Sentrallås	Skader/avvik som forhindrer vurdering
Ratt, rattaksel, ledd	Skader/avvik som forhindrer vurdering
Styreservo	Skader/avvik som forhindrer vurdering
Fjærer / fjærbein	Skader/avvik som forhindrer vurdering
Travers	Skader/avvik som forhindrer vurdering
Drivaksler	Skader/avvik som forhindrer vurdering
Styrestag/ledd	Skader/avvik som forhindrer vurdering
Opphengs- / bærearmer foraksel	Skader/avvik som forhindrer vurdering
Opphengs- / bærearmer bakaksel	Skader/avvik som forhindrer vurdering
Varsellamper	Skader/avvik som forhindrer vurdering
Unormal lyd	Skader/avvik som forhindrer vurdering
Bremsevirkning	Skader/avvik som forhindrer vurdering
Eksosanlegg	Skader/avvik som forhindrer vurdering
Girkasse (automatisk)	Skader/avvik som forhindrer vurdering
Differensial	Skader/avvik som forhindrer vurdering
Mellomaksel	Skader/avvik som forhindrer vurdering
Varmeapparat / klimaanlegg (AC)	Skader/avvik som forhindrer vurdering
Hjullager	Skader/avvik som forhindrer vurdering
Støtdempere	Skader/avvik som forhindrer vurdering
Stabilisator	Skader/avvik som forhindrer vurdering
Setevarmer	Skader/avvik som forhindrer vurdering
Reservehjul / dekkreparasjonssett	Skader/avvik som forhindrer vurdering
Styresnekke, tannstang	Skader/avvik som forhindrer vurdering
Bremseslanger	Skader/avvik som forhindrer vurdering
Full systemskann	Skader/avvik som forhindrer vurdering
Radio / Multimedia	Skader/avvik som forhindrer vurdering
Drivstofftank, rør, slange	Skader/avvik som forhindrer vurdering

## Servicehistorikk

Bilen mangler servicebok

## Testforhold

<b>Maks hastighet ved prøvekjøring</b>	0 km/t
<b>Utetemperatur ved prøvekjøring</b>	10 °C
<b>Føreforhold ved prøvekjøring</b>	Tørt
<b>Er bilen skitten eller nediset:</b>	Ja
<b>Frist for neste EU kontroll</b>	31.10.2023
<b>Ikke prøvekjørt pga:</b>	Ikke kjørbart; Starter ikke



5336803

**Prøvekjøring**

- 1 - Kjøreegenskaper **R**  
2 - Unormal lyd |

**Generell informasjon**

- 3 - Nøkler / Utstyr **R**  
4 - Service/ Dokum. **R**

**Bremser**

- 5 - Bremsbelegg **✓**  
6 - Bremseskiver **R**  
8 - Parkeringsbrems **R**  
9 - Bremsvirkning |  
10 - Bremsvæsknivå **✓**  
11 - Bremsvæskens kokepunkt **O**  
12 - Bremsørør |  
13 - Bremseslanger |  
14 - Bremskraftforsterker |  
15 - Brems pedal **✓**

**Lys og signaler**

- 17 - Lys **R**  
19 - Refleks **✓**  
20 - Lyd / lyssignaler **✓**  
21 - Varsellamper |

**e-Diagnose**

- 23 - Full systemskann |

**Motor**

- 27 - Motor virkemåte **R**  
28 - Utvendig tilstand motor **O**  
29 - Oljenivå motor **R**  
30 - Kjølevæske **R**  
31 - Kjølevifte **✓**  
32 - Kjølesystem **R**  
33 - Eksosanlegg |  
35 - Motorfester |  
36 - Drivstofftank, rør, slange |  
37 - Registerreim **R**

**Drivverk**

- 40 - Girkasse (automatisk) |  
41 - Differensial |  
42 - Drivaksler |  
43 - Mellomaksel |

**Elektriske anlegg**

- 44 - Instrument belysning **✓**  
45 - Instrumenter **R**  
46 - Radio / Multimedia |  
47 - Elektrisk vindusheis **R**  
48 - Oppvarmet bakrute |  
49 - Kupevifte |  
50 - Varmeapparat / klimaanlegg (AC) |  
51 - Vindusvisker, spyler (foran/bak) **✓**  
53 - Sentrallås |  
54 - Setevarmer |  
56 - Drivrem generator **✓**  
57 - Batteri ytre tilstand **✓**  
58 - Tilstand 12 volt batteri **R**  
59 - Tilhengerkontakt **✓**

**Hjul, dekk, felg**

- 65 - Dekk **R**  
66 - Felg **O**  
67 - Ekstra hjulsett **R**

**Hjul, dekk, felg**

- 68 - Hjullager |  
69 - Reservehjul / dekkreparasjonssett |  
70 - Hjulcapsler/navkopper **✓**

**Styring**

- 71 - Ratt, rattaksel, ledd |  
72 - Styresnekke, tannstang |  
73 - Styrestag/ledd |  
74 - Styreservo |



5336803

## Hjuloppheng

75 - Støtdempere	
76 - Stabilisator	
77 - Fjærer / fjærbein	
78 - Opphengs- / bærearmer foraksel	
79 - Opphengs- / bærearmer bakaksel	
80 - Travers	

## Karosseri

81 - Frontrute	<b>R</b>
82 - Siderute/bakrute	<b>O</b>
83 - Dør-/panseråpner	<b>R</b>
84 - Lås	✓
86 - Lakk / karosseri utvendig	<b>R</b>
87 - Utvendig speil	<b>O</b>
88 - Underside	<b>R</b>
89 - Understellsnummer	✓
90 - Tilhengerfeste	✓

## Interiør

91 - Dashbord / midtkonsoll	<b>R</b>
92 - Luftdyse kupé	✓
93 - Taktrekk	✓
94 - Solskjerm	✓
95 - Innvendig speil	✓
96 - Dørtrekk	<b>O</b>
97 - Døråpning	<b>R</b>
98 - Seter	<b>R</b>
99 - Bilbelte	✓
100 - Gulvmatter/-teppe	✓
102 - Laste-/bagasjerom	<b>R</b>
103 - Interiør generelt	<b>R</b>
104 - Varseltrekant	✓



5336803

**Måleverdier**

Ref.Id	Punkt	Fråse	Måleverdi
3.1	Nøkler / Utstyr	Antall nøkler:	1 stk
6.1	Bremseskiver		Målepunkt ikke aktuelt på gjeldende kjøretøy
9.1	Bremsevirkning		Skader/avvik som forhindrer vurdering
30.1	Kjølevæske	Kjølevæskens frysepunkt, frostsikker ned til minus:	-50 °C
37.1	Registerreim	Bilfabrikanten anbefaler under normale forhold skifte ved km:	150000
37.2		eller ved, måneder:	0
50.1	Varmeapparat / klimaanlegg (AC)		Skader/avvik som forhindrer vurdering
58.1	Tilstand 12 volt batteri		Målepunkt ikke aktuelt på gjeldende kjøretøy
65.1	Dekk	Mønsterdybde VF	4,80 mm
65.2		Mønsterdybde HF	4,20 mm
65.3		Mønsterdybde VB	5,70 mm
65.4		Mønsterdybde HB	5,40 mm
65.5		Bilen er utrustet med:	Piggfrie vinterdekk
66.1	Felg	Felg montert på bilen:	Lettmetallfelg
67.1	Ekstra hjulsett		Ikke målt grunnet manglende tilgjengelighet

**Bilder og vedlegg****1. Lakk / karosseri utvendig****2. Lakk / karosseri utvendig****3. Seter****4. Dashbord / midtkonsoll****5. Dashbord / midtkonsoll****6. Generelt****7. Generelt****8. Generelt****9. Generelt****10. Generelt****11. Generelt****12. Generelt**





5336803



13. Generelt

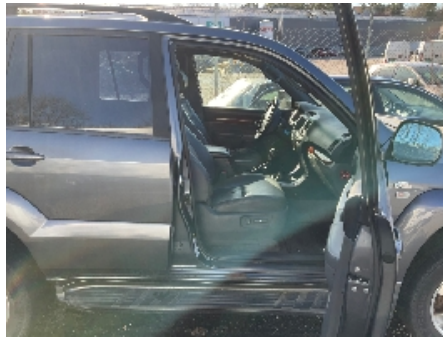

14. Generelt



15. Generelt



16. Generelt



17. Generelt



18. Generelt



19. Generelt



20. Generelt



21. Generelt



22. Generelt



23. Generelt



24. Generelt



5336803



**25. Generelt**



5336803

## Leveransebetingelser

### 1. Testrapporten

Testrapporten inneholder identifikasjon av kjøretøy og kunde samt beskrivelse av testens omfang med måleresultater der det foreligger.

### 2. Bedømming-vurderingsdefinisjon

Forklaring til bokstavkodene som benyttes ved PDF rapport:

V = Normalt. Tilstand vurdert «normal» iht. kjøretøyets alder og kjørelengde

R = Reparasjon. Anbefaler utbedring iht. kontrollpunkt

O = Opplysning. Informasjon iht. kontrollpunkt og/eller kjøretøy

S = Skiftet. Kontrollpunkt inkl. komponentskifte

J = Justert. Kontrollpunkt inkl. justering

I = Ikkeutført. Kontrollpunkt ikke vurdert

### 3. Gjennomføring av test.

Test utføres på et NAF Senter hvis ikke annet er beskrevet.

### 4. Eiendomsrett

Testens resultat tilhører NAFs kunde. Kundens navn er registrert på side 1 i testrapporten, og eventuelle henvendelser i forbindelse med testen må utføres av registrert kunde. Testresultatene leveres ikke ut til andre uten samtykke fra NAFs kunde.

### 5. Demontering

NAF demonterer ikke for kontroll/vurdering, og kan dermed ikke påpeke feil som kun avdekkes ved demontering. Dersom NAF oppdager avvik der det trengs demontering for kontroll/vurdering, vil dette anmerkes i testrapporten.

### 6. Prøvekjøring, periodiske feil og fremtidige problemer

NAF anmerker kun feil og avvik som oppdages på testtidspunktet. Periodiske feil/avvik kan forekomme uten at dette avdekkes pga. manglende symptom(fremtredelse) ved testtidspunktet. Det er ikke mulig å forutse fremtidige problemer, feil eller avvik.

NAF prøvekjører bilen kun i begrenset grad.

### 7. Avlesing av elektronisk lagrede feilkoder via kjøretøyets OBD kontakt

NAF leser feilkoder på de elektroniske styresystemene som bilprodusenten har gitt tilgang til. Tilgang kan variere mellom ulike bilmerker og modeller og systemene leses med det testutstyret som benyttes av NAF. Det skilles ikke mellom permanente og periodiske feilkoder. NAF kan ikke påvise avvik i bilens oppgitte kilometerstand ved hjelp av diagnose.

### 8. NAFs ansvar

NAF har vurdert alle kontrollpunkter i den aktuelle testrapporten i henhold til NAFs definisjoner og retningslinjer. Kontrollpunkter som ikke omtales i rapporten er ikke inkludert eller vurdert.

Feil/avvik som avdekkes i etterkant av testen, kan ikke lastes NAF uten at det dokumenteres at følgende kumulative vilkår foreligger:

- feil/avvik må anses å ha foreligget ved testtidspunktet
- feil/avvik kan avdekkes etter gjeldende definisjoner og retningslinjer (innhold) av kontrollpunkt ved testtidspunktet
- feil/avvik kan avdekkes ved benyttet testutstyr i NAF ved testtidspunktet
- feil/avvik kan avdekkes ved gjeldende testforutsetninger ved testtidspunktet
- feil/avvik medfører konsekvenstap
- NAF har opptrådt uaktsomt ved testtidspunktet

### 9. Klageadgang næringsmarked

Testens resultat tilhører NAFs kunde. Kundens navn er registrert på side 1 i testrapporten. Ved eventuelle uoverensstemmelser i forbindelse med levert dokumentasjon, skal kunde ta dette opp med NAF. NAF er forretningsmessig leverandør til kunde og forholder seg kun til denne avtalepart.

Alle reklamasjoner må være NAF i hende skriftlig senest 10 dager etter at testen er utført.

### 10. Reklamasjonsansvaret til NAF

Ved uoverensstemmelse mellom tekst og bilder i testrapport og ett av disse viser riktig tilstand, er feilen ikke reklamasjonsgrunn.

NAF AS er ikke ansvarlig for feil i opplysninger som er hentet elektronisk fra 3.-part.

NAF AS kan kreve at bilen stilles til disposisjon for kontroll.

Ved reklamasjon kan NAF AS forlange å få mulighet til å reparere på eget verksted.

Hvis kjøper starter reparasjon på annet verksted uten skriftlig godkjenning fra NAF AS bortfaller retten til å kreve utgiften refundert av NAF AS.

Ved reparasjon på kjøpers verksted beregnes priser etter NAF AS sine innkjøpspriser (Meca eller tilsvarende) og selvkost på timepris. Benyttes DBS-systemet som grunnlag for delepriser benyttes importørpriser uten fraktpåslag.

Arbeidstidsettes iht. Haynes Pro med faktor 1

Diagnoserapport vedlegges der kunden har bestilt dette. Diagnoserapporten betraktes som en del av testrapporten.

Reklamasjonskravets størrelse er under alle omstendigheter oppad begrenset til prisen på testen, med mindre noe annet er særskilt avtalt.

NAF AS anbefaler at budgivere selv inspiserer objektet.