



5189268

NAF Verdivurdering

Testdato
21.01.2025



Kunde

Navn	Auksjonen.no Co/Santander	Kontaktperson	
Medlemsnummer	95140190	Navn	Auksjonen.no Co/Santander
Adresse	Døvleveien 23	Telefon	33300540
Postnummer og -sted	3170 SEM	E-post	tony@auksjonen.no
Telefon	33300540		
E-post	tony@auksjonen.no		
Ekstern referanse	461257		



Kjøretøy

Bilmerke	Toyota	Motorstørrelse	2982 cm ³
Modell	LAND CRUISER	Motoreffekt	127 kW
Type	J12(EU)	Aksler i drift	2
Registreringsnr.	VF92619	Drivstofftype	Diesel
Understellsnr.	JTEBZ29JX00136220	Kjøretøygruppe	101
Km.stand.	330100	Bruktimportert	Ja
Farge	Sølv	Registreringsår	2007
		Registrert første gang	26.04.2007
		Frist for neste EU kontroll	29.09.2023



Informasjon

NAFs Verdivurdering benyttes ved forskjellige situasjoner hvor det er viktig å fastsette en så riktig verdi som mulig på den aktuelle bilen.

Produktet retter seg inn mot namsmenn, finansierings- og leasingselskaper samt skilsmisse- og arveoppgjør o.l. Verdivurderingen bygger på en begrenset teknisk undersøkelse av bilen. Rapporten må derfor ikke forveksles med en ordinær NAF-test.

På grunn av relativt raske svingninger i markedet har verdivurderingen begrenset varighet, vanligvis maksimalt 3 måneder med tilnærmet samme kilometerstand og ingen alvorlige hendelser i mellomtiden. Prisen baserer seg på undersøkelser gjennom etablerte databaser, bilforhandlere og/eller nettannonser.

Priser på skader/feil baserer seg på NAF sine rutiner og priser. Prisene blir deretter avskrevet i en tabell som tar hensyn til bilens utgangsverdi og alder. I tillegg vurderes innvirkning av udefinerbare feil.

Verdivurdering av bil under 3500 kg registrert totalvekt og 30 år utføres på det sted oppdragsgiver ønsker og i den tilstand bilen fremstilles.

Er vurderingen foretatt utenfor et NAF Senter skal dette fremkomme klart i rapporten.



5189268

Testresultater

Ref.Id	Repareres	Resultat	Beskrivelse
1.11	Kjøreegenskaper	* Motor starter ikke. Ukjent årsak/tilstand. Punkter i test er kun visuelt kontrollert ikke funksjonstestet. Redusert test	
3.6	Service/ Dokum.	Service er ikke utført i hht produsentens spesifikasjoner. Dette kan medføre uforutsett verditap og evt garantibortfall. Kostnader må vurderes nærmere ved avregning.	Tid mellom servicer er overskredet, Kjørelengde mellom servicer er overskredet
3.8		Frist for EU kontroll er overskredet	
4.5	Nøkler / Utstyr	Nøkkel/er mangler	
6.10	Bremsekiver	Rust på bremsekive:	Venstre foran
29.3	Registerreim	Det foreligger ingen dokumentasjon på bytte av registerreim iht oppgitt intervall. Nærmere undersøkelse/kontroll anbefales	
37.6	Vindusvisker, spylers (foran/bak)	Dårlig viskerblad:	Bakrute
70.1	Karosseri generelt	Oppstartskostnader for lakkering	
73.1	Dørtrekk	Hull/rift/flenge i dørtrekk:	Venstre bakdør, Høyre bakdør
75.8	Bilbelte	* Mugg på belte VF, VB og HB	
81.7	Venstre forskjerm	Lakkskade	Flekkklakkere
82.8	Venstre fordør	Lakkskade med hull/sprekk	Spotlakkere (smartrep)
91.7	Høyre fordør	Lakkskade	Flekkklakkere
100.6	Panser	Lakkrust	Lakkere
101.10	Tak	Steinsprut med rustdannelse	Flekkklakkere
107.1	Udefinerbare feil	Feil og mangler hvor omfang av rep. er ukjent Motor starter ikke. Ukjent årsak/tilstand	

Ref.Id	Opplysning	Resultat	Beskrivelse
6.17	Bremsekiver	Overflaterust eller mindre enn 50% av overflaten rustet	Begge sider bak
40.20	Instrumenter	* Km stand er oppgitt av kunde Ikke inspisert av Naf	
49.10	Felg	Ripe/slitasje på felg	
62.9	Frontrute	Noe steinsprut	
62.10		Slitt frontrute	
70.8	Karosseri generelt	* Diverse lakk ripper/skader	
104.21	Døråpning	Forventet bruksslitasje:	
105.16	Lasterom	Lasterom har spesialinnredning	



5189268

Servicehistorikk

Serviceheftet har kvitteringer uten lesbar dato og km.stand som ikke er tatt med i oversikten

Servicehistorikk er vedlagt

Dato	Km.stand
09.09.2021	288666
21.12.2018	258288
30.10.2017	246700
24.11.2016	227410
06.05.2013	152401
27.02.2013	149577
31.08.2011	121988
26.07.2010	83680
18.03.2010	72215
22.09.2009	51565
02.10.2008	25244

Kunde- og testforhold

Kundens representant/bilbruker har kun innlevert bilen, og ikke vært tilstede ved besiktigelsen.

Forhold ved besiktigelse utenfor NAF senter	Kaldt lokale;Redusert belysning;Uten full testetrustning;Uten løftebukk
Frist for neste EU kontroll	30.09.2023
Ikke prøvekjørt pga:	Alvorlig feil;Ikke kjørbart;Starter ikke
Er testen utført på NAF Senteret?	Nei



5189268

Prøvekjøring1 - Kjøreegenskaper **R****Generell informasjon**3 - Service/ Dokum. **R**4 - Nøkler / Utstyr **R****Bremser**6 - Bremseskiver **R****Motor**29 - Registerreim **R****Elektriske anlegg**37 - Vindusvisker, spylar (foran/bak) **R**40 - Instrumenter **O****Hjul, dekk, felg**48 - Dekk **✓**49 - Felg **O****Karosseri**62 - Frontrute **O**63 - Siderute/bakrute **✓**64 - Dør-/panseråpner **✓**68 - Understellsnummer **✓**70 - Karosseri generelt **R****Interiør**71 - Dashbord / midtkonsoll **✓**72 - Taktrekk **✓**73 - Dørtrekk **R**74 - Seter **✓**75 - Bilbelte **R**76 - Gulvmatter/-teppe **✓**78 - Interiør generelt **✓****Støtfangere**79 - Støtfanger foran **✓**80 - Støtfanger bak **✓****Sone 1 (venstre side)**81 - Venstre forskjerm **R**82 - Venstre fordør **R**83 - Venstre speil **✓**84 - Venstre bakdør **✓**85 - Venstre bakskjerm **✓**86 - Venstre kanal **✓**87 - Venstre utvendig synlig A-stolpe/takvange **✓****Sone 2 (høyre side)**90 - Høyre forskjerm **✓**91 - Høyre fordør **R**92 - Høyre speil **✓**93 - Høyre bakdør **✓**94 - Høyre bakskjerm **✓**95 - Høyre kanal **✓**96 - Høyre utvendig synlig A-stolpe/takvange **✓****Sone 3 (grill, panser, tak, bakluke)**100 - Panser **R**101 - Tak **R**103 - Bakluke **✓****Sone 5 (entre, lasterom)**104 - Døråpning **O**105 - Lasterom **O****Annet**107 - Udefinerbare feil **R**



5189268

Måleverdier

Ref.Id	Punkt	Fråse	Måleverdi
4.1	Nøkler / Utstyr	Antall nøkler:	1 stk
6.1	Bremseskiver		Kontrollert visuelt
29.1	Registerreim	Bilfabrikanten anbefaler under normale forhold skifte ved km:	150000
29.2		eller ved, måneder:	Ikke oppgitt av produsent
48.1	Dekk	Mønsterdybde VF	Kontrollert visuelt
48.2		Mønsterdybde HF	Kontrollert visuelt
48.3		Mønsterdybde VB	Kontrollert visuelt
48.4		Mønsterdybde HB	Kontrollert visuelt
48.5		Bilen er utrustet med:	Piggfrie vinterdekk
49.1	Felg	Felg montert på bilen:	Lettmetallfelg

Bilder og vedlegg**1. Generelt****2. Generelt****3. Generelt****4. Generelt****5. Generelt****6. Generelt****7. Generelt****8. Generelt****9. Generelt****10. Generelt****11. Generelt****12. Generelt**



5189268



13. Generelt



14. Generelt



15. Generelt



16. Generelt



17. Generelt



18. Generelt



19. Generelt



20. Generelt



21. Dørtrekk



22. Panser



23. Panser



24. Panser



5189268

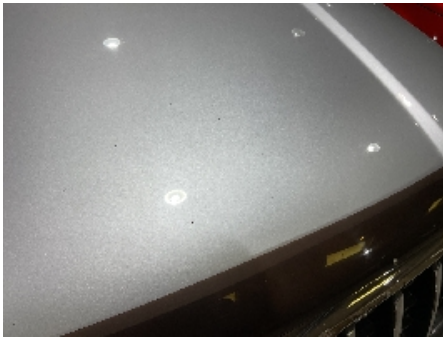

25. Panser

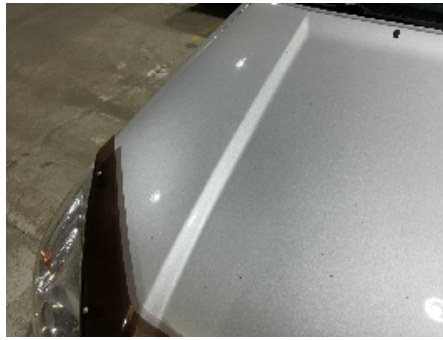

26. Panser



27. Tak



28. Venstre fordør



29. Generelt



30. Høyre fordør



**31. Vindusvisker, spyer
(foran/bak)**

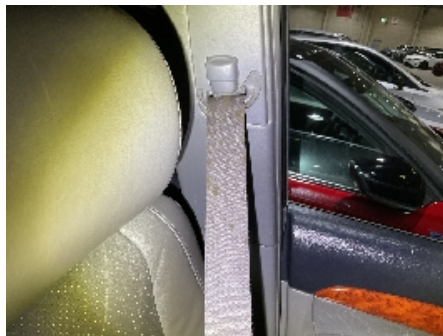

32. Bilbelte



33. Bilbelte

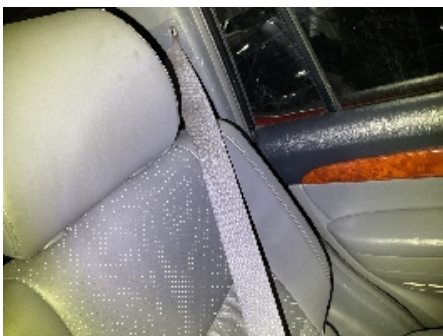

34. Bilbelte

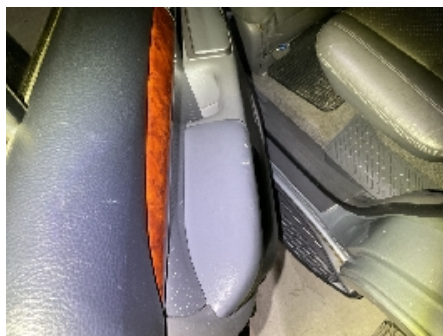

35. Dørtrekk

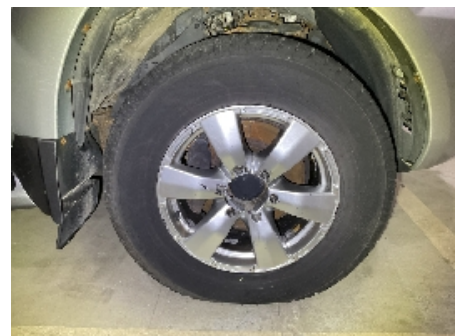

36. Generelt



37. Generelt

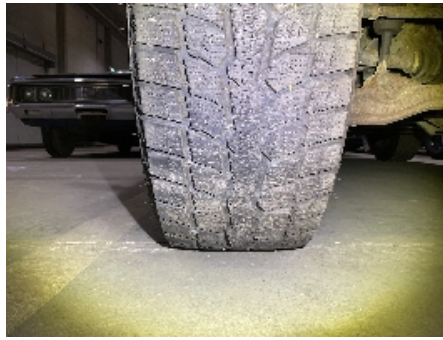

38. Generelt



39. Generelt



40. Generelt



41. Generelt

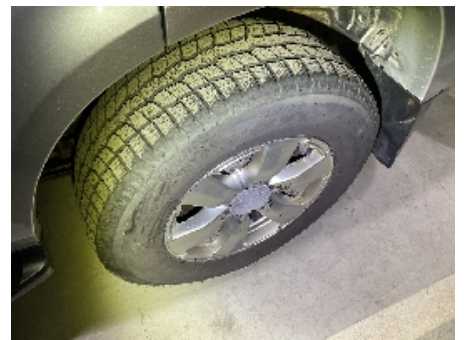

42. Generelt



43. Generelt



44. Generelt



45. Generelt

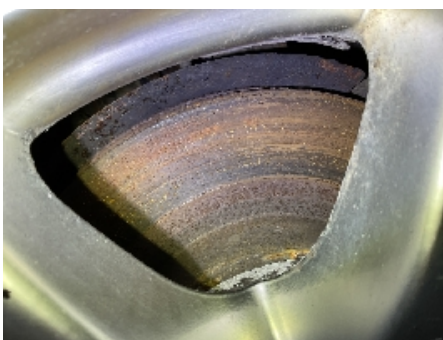

46. Generelt



47. Generelt



48. Venstre forskjerm



5189268

Leveransebetingelser

1. Testrapporten

Testrapporten inneholder identifikasjon av kjøretøy og kunde samt beskrivelse av testens omfang med måleresultater der det foreligger.

2. Bedømming-vurderingsdefinisjon

Forklaring til bokstavkodene som benyttes ved PDF rapport:

V = Normalt. Tilstand vurdert «normal» iht. kjøretøyets alder og kjørelengde

R = Reparasjon. Anbefaler utbedring iht. kontrollpunkt

O = Opplysning. Informasjon iht. kontrollpunkt og/eller kjøretøy

S = Skiftet. Kontrollpunkt inkl. komponentskifte

J = Justert. Kontrollpunkt inkl. justering

I = Ikkeutført. Kontrollpunkt ikke vurdert

3. Gjennomføring av test.

Test utføres på et NAF Senter hvis ikke annet er beskrevet.

4. Eiendomsrett

Testens resultat tilhører NAFs kunde. Kundens navn er registrert på side 1 i testrapporten, og eventuelle henvendelser i forbindelse med testen må utføres av registrert kunde. Testresultatene leveres ikke ut til andre uten samtykke fra NAFs kunde.

5. Demontering

NAF demonterer ikke for kontroll/vurdering, og kan dermed ikke påpeke feil som kun avdekkes ved demontering. Dersom NAF oppdager avvik der det trengs demontering for kontroll/vurdering, vil dette anmerkes i testrapporten.

6. Prøvekjøring, periodiske feil og fremtidige problemer

NAF anmerker kun feil og avvik som oppdages på testtidspunktet. Periodiske feil/avvik kan forekomme uten at dette avdekkes pga. manglende symptom(fremtredelse) ved testtidspunktet. Det er ikke mulig å forutse fremtidige problemer, feil eller avvik.

NAF prøvekjører bilen kun i begrenset grad.

7. Avlesing av elektronisk lagrede feilkoder via kjøretøyets OBD kontakt

NAF leser feilkoder på de elektroniske styresystemene som bilprodusenten har gitt tilgang til. Tilgang kan variere mellom ulike bilmerker og modeller og systemene leses med det testutstyret som benyttes av NAF. Det skilles ikke mellom permanente og periodiske feilkoder. NAF kan ikke påvise avvik i bilens oppgitte kilometerstand ved hjelp av diagnose.

8. NAFs ansvar

NAF har vurdert alle kontrollpunkter i den aktuelle testrapporten i henhold til NAFs definisjoner og retningslinjer. Kontrollpunkter som ikke omtales i rapporten er ikke inkludert eller vurdert.

Feil/avvik som avdekkes i etterkant av testen, kan ikke lastes NAF uten at det dokumenteres at følgende kumulative vilkår foreligger:

- feil/avvik må anses å ha foreligget ved testtidspunktet
- feil/avvik kan avdekkes etter gjeldende definisjoner og retningslinjer (innhold) av kontrollpunkt ved testtidspunktet
- feil/avvik kan avdekkes ved benyttet testutstyr i NAF ved testtidspunktet
- feil/avvik kan avdekkes ved gjeldende testforutsetninger ved testtidspunktet
- feil/avvik medfører konsekvenstap
- NAF har opptrådt uaktsomt ved testtidspunktet

9. Klageadgang næringsmarked

Testens resultat tilhører NAFs kunde. Kundens navn er registrert på side 1 i testrapporten. Ved eventuelle uoverensstemmelser i forbindelse med levert dokumentasjon, skal kunde ta dette opp med NAF. NAF er forretningsmessig leverandør til kunde og forholder seg kun til denne avtalepart.

Alle reklamasjoner må være NAF i hende skriftlig senest 10 dager etter at testen er utført.

10. Reklamasjonsansvaret til NAF

Ved uoverensstemmelse mellom tekst og bilder i testrapport og ett av disse viser riktig tilstand, er feilen ikke reklamasjonsgrunn.

NAF AS er ikke ansvarlig for feil i opplysninger som er hentet elektronisk fra 3.-part.

NAF AS kan kreve at bilen stilles til disposisjon for kontroll.

Ved reklamasjon kan NAF AS forlange å få mulighet til å reparere på eget verksted.

Hvis kjøper starter reparasjon på annet verksted uten skriftlig godkjenning fra NAF AS bortfaller retten til å kreve utgiften refundert av NAF AS.

Ved reparasjon på kjøpers verksted beregnes priser etter NAF AS sine innkjøpspriser (Meca eller tilsvarende) og selvkost på timepris. Benyttes DBS-systemet som grunnlag for delepriser benyttes importørpriser uten fraktpåslag.

Arbeidstidsettes iht. Haynes Pro med faktor 1

Diagnoserapport vedlegges der kunden har bestilt dette. Diagnoserapporten betraktes som en del av testrapporten.

Reklamasjonskravets størrelse er under alle omstendigheter oppad begrenset til prisen på testen, med mindre noe annet er særskilt avtalt.

NAF AS anbefaler at budgivere selv inspiserer objektet.