



5305340

# NAF Bruktbiltest

**Testdato**  
07.03.2025

## Kunde

<b>Navn</b>	Auksjonen.no Co/Santander	<b>Kontaktperson</b>	
<b>Medlemsnummer</b>	95140190	<b>Navn</b>	Auksjonen.no Co/Santander
<b>Adresse</b>	Døvleveien 23	<b>Telefon</b>	33300540
<b>Postnummer og -sted</b>	3170 SEM	<b>E-post</b>	
<b>Telefon</b>	33300540		
<b>Ekstern referanse</b>	471789		



## Kjøretøy

<b>Bilmerke</b>	Toyota	<b>Motorstørrelse</b>	2487 cm <sup>3</sup>
<b>Modell</b>	RAV4	<b>Motoreffekt</b>	131 kW
<b>Type</b>	XA5(EU,M)	<b>Aksler i drift</b>	1
<b>Registreringsnr.</b>	RL40852	<b>Drivstofftype</b>	Bensin
<b>Understellsnr.</b>	JTMW23FV10D013129	<b>Kjøretøygruppe</b>	101
<b>Km.stand.</b>	205095	<b>Bruktimportert</b>	Nei
<b>Farge</b>	Grå	<b>Registreringsår</b>	2019
<b>Karosseritype</b>	Stasjonsvogn	<b>Registrert første gang</b>	20.05.2019
		<b>Frist for neste EU kontroll</b>	05.12.2025



## Informasjon

NAF Bruktbiltest (BBT) er en uavhengig vurdering av kjøretøyets tekniske tilstand iht. definerte kontrollpunkter. De aktuelle kontrollpunktene fremkommer i testen og vurderes / bedømmes etter NAF sine definisjoner og retningslinjer som også hensyntar bilens alder og km-stand.

NAF anmerker kun feil, mangler og avvik som avdekkes på testtidspunktet. Forutsetninger for utført test er angitt på side 2 i denne rapporten. NAF demonterer ikke for kontroll. Det kan være indikasjon knyttet til tekniske forhold som krever ytterligere utredning for å kunne fastslå omfang. Det kan også være periodiske feil som ikke kan avdekkes på testtidspunktet. Se utfyllende leveransebeskrivelse side 6.

NAF Bruktbiltest er utført på oppdrag av bilforhandler. Alle henvendelser til testen og øvrige forhold til bilens tekniske tilstand må avklares mellom kjøper av bilen og bilforhandler testen er utstedt til.



5305340

## Testresultater

Ref.Id	Repareres	Resultat	Beskrivelse
5.3	Bremsebelegg	Slitt bremsebelegg	Venstre bak, Høyre bak
17.11	Lys	Skadet lykteglass:	Høyre baklys
17.15		Vann / kondens i lykt:	Venstre baklys
19.1	Refleks	Mangler refleks:	Venstre side
21.11	Varsellamper	Varsellampe for parkeringsbrems lyser	
22.2	Varsellamper utvidet	Varsellampe for TPMS (Dekktrykk) lyser	
51.6	Vindusvisker, spyer (foran/bak)	Dårlig viskerblad:	Begge sider foran
65.7	Dekk	Piggdekk med vesentlig avvik (over 50%) i antall pigger:	Venstre foran, Høyre foran
67.17	Ekstra hjulsett	Ekstra hjulsett mangler	
81.2	Frontrute	En eller flere steinsprutrosetter som ikke er utbedret • Reparasjonsmetode: Skift	
86.3	Lakk / karosseri utvendig	Skadet:	Bakluke, Venstre baksjerm, Støtfanger bak
86.14		Mangelfull oppretting/tilpasning	Høyre fordør
97.1	Døråpning	Sår eller skade:	Høyre bakdør, Venstre bakdør
101.3	Bagasjeromstildekning	Mangler:	Rollo, Hattehylle

Ref.Id	Opplysning	Resultat	Beskrivelse
6.16	Bremseskiver	Overflaterust eller mindre enn 25% av overflaten rustet	Begge sider foran
6.17		Overflaterust eller mindre enn 50% av overflaten rustet	Begge sider bak
23.4	Full systemskann	Det finnes feilkoder, se rapport	
23.6		Etter avtale med kunde er feilkode/r slettet, feilsøking må påregnes dersom feilkode dukker opp igjen	
86.17	Lakk / karosseri utvendig	Diverse småbulker/lakkriper	
86.19		Bulk(er)	Venstre fordør, Venstre bakdør, Høyre baksjerm
86.20		Steinsprut:	Støtfanger foran, Panser, Tak
86.34		* - Diverse limrester etter folie. - Diverse asfalt flekker rundt om på bilen.	
93.5	Taktrekk	Skittent taktrekk	
98.7	Seter	Ett eller flere seter har varetrekk. Originaltrekk ikke kontrollert.	



5305340

## Servicehistorikk

Servicehistorikk er vedlagt

## Testforhold

<b>Maks hastighet ved prøvekjøring</b>	60 km/t
<b>Utetemperatur ved prøvekjøring</b>	8 °C
<b>Føreforhold ved prøvekjøring</b>	Tørt
<b>Bilen ble prøvekjørt:</b>	Driftsvarm motor
<b>Er bilen skitten eller nediset:</b>	Nei
<b>Frist for neste EU kontroll</b>	06.12.2025



5305340

**Prøvekjøring**

1 - Kjøreegenskaper ✓

**Generell informasjon**

3 - Nøkler / Utstyr ✓

4 - Service/ Dokum. ✓

**Bremser**

5 - Bremsbelegg R

6 - Bremseskiver O

8 - Parkeringsbrems ✓

9 - Bremsvirkning ✓

10 - Bremsvæsknivå ✓

**Bremser**

12 - Bremsør ✓

13 - Bremseslanger ✓

15 - Bremsedal ✓

**Lys og signaler**

17 - Lys R

19 - Refleks R

20 - Lyd / lyssignaler ✓

21 - Varsellamper R

22 - Varsellamper utvidet R

**e-Diagnose**

23 - Full systemskann O

**Motor**

25 - Avgassanalyse (Bensin) ✓

27 - Motor virkemåte ✓

28 - Utvendig tilstand motor ✓

29 - Oljenivå motor ✓

30 - Kjølevæske ✓

32 - Kjølesystem ✓

33 - Eksosanlegg ✓

35 - Motorfester ✓

36 - Drivstofftank, rør, slange ✓

37 - Registerreim ✓

**Drivverk**

40 - Girkasse (automatisk) ✓

42 - Drivaksler ✓

**Elektriske anlegg**

44 - Instrument belysning ✓

45 - Instrumenter ✓

47 - Elektrisk vindusheis ✓

48 - Oppvarmet bakrute ✓

49 - Kupevifte ✓

50 - Varmeapparat / klimaanlegg (AC) ✓

51 - Vindusvisker, spyler (foran/bak) R

53 - Sentrallås ✓

54 - Setevarmer ✓

55 - Ladespenning generator ✓

63 - Kabler for fremdriftssystem elbil/hybrid ✓

64 - Utv. tilstand fremdriftsbatteri elbil/hybrid ✓

**Hjul, dekk, felg**

65 - Dekk R

66 - Felg ✓

67 - Ekstra hjulsett R

68 - Hjullager ✓

**Styring**

71 - Ratt, rattaksel, ledd ✓

72 - Styresnekke, tannstang ✓

73 - Styrestag/ledd ✓

74 - Styreservo ✓

**Hjuloppheng**

75 - Støtdempere ✓

76 - Stabilisator ✓

77 - Fjærer / fjærbein ✓

78 - Opphengs- / bærearmer foraksel ✓

79 - Opphengs- / bærearmer bakaksel ✓

80 - Travers ✓

**Karosseri**

81 - Frontrute R

82 - Siderute/bakrute ✓

83 - Dør-/panseråpner ✓

84 - Lås ✓

86 - Lakk / karosseri utvendig R

87 - Utvendig speil ✓

88 - Underside ✓

89 - Understellsnummer ✓



5305340

## Interiør

- |                             |   |
|-----------------------------|---|
| 91 - Dashbord / midtkonsoll | ✓ |
| 93 - Taktrekk               | ○ |
| 96 - Dørtrekk               | ✓ |
| 97 - Døråpning              | R |
| 98 - Seter                  | ○ |
| 99 - Bilbelte               | ✓ |
| 100 - Gulvmatter/-teppe     | ✓ |
| 101 - Bagasjeromstildekning | R |
| 102 - Laste-/bagasjerom     | ✓ |
| 103 - Interiør generelt     | ✓ |



5305340

## Måleverdier

Ref.Id	Punkt	Fråse	Måleverdi
3.1	Nøkler / Utstyr	Antall nøkler:	2 stk
6.1	Bremsekiver	Min. bremsekivetykkelse før utskifting foran:	31,00 mm
6.2		Bremsekivetykkelse VF	31,60 mm
6.3		Bremsekivetykkelse HF	31,60 mm
6.4		Min. bremsekivetykkelse før utskifting bak:	25,00 mm
6.5		Bremsekivetykkelse VB	17,30 mm
6.6		Bremsekivetykkelse HB	17,30 mm
9.1	Bremsevirkning	Bremsevirkning, VF	300,00
9.2		Bremsevirkning, HF	300,00
9.3		Bremsevirkning, VB	150,00
9.4		Bremsevirkning, HB	150,00
25.1	Avgassanalyse (Bensin)		Euro 5 eller høyere uten feilkoder
30.1	Kjølevæske	Kjølevæskens frysepunkt, frostsikker ned til minus:	-45 °C
37.1	Registerreim		Bilen har registerkjede
50.1	Varmeapparat / klimaanlegg (AC)		Euro 5 eller høyere uten feilkoder
55.1	Ladespenning generator	Ladespenning med last (V)	14,40 volt
55.2		Ladespenning uten last (V)	14,40 volt
65.1	Dekk	Mønsterdybde VF	5,00 mm
65.2		Mønsterdybde HF	5,00 mm
65.3		Mønsterdybde VB	6,00 mm
65.4		Mønsterdybde HB	6,00 mm
65.5		Bilen er utrustet med:	Vinterdekk m/pigg
66.1	Felg	Felg montert på bilen:	Lettmetallfelg
67.1	Ekstra hjulsett		Ikke målt grunnet manglende tilgjengelighet

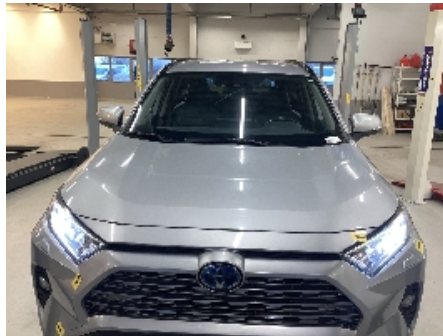
**Bilder og vedlegg****1. Generelt****2. Generelt****3. Generelt****4. Generelt****5. Generelt****6. Generelt****7. Generelt****8. Generelt****9. Generelt****10. Generelt****11. Generelt****12. Generelt**



5305340



13. Generelt



14. Generelt



15. Generelt



16. Generelt



17. Generelt



18. Generelt



19. Generelt



20. Generelt



21. Generelt



22. Generelt



23. Generelt



24. Generelt





5305340



25. Generelt



26. Generelt



27. Generelt



28. Generelt



29. Generelt



30. Generelt



31. Generelt

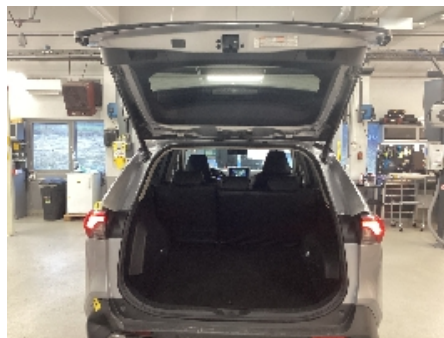

32. Generelt



33. Generelt



34. Generelt



35. Generelt



36. Generelt



5305340



37. Generelt

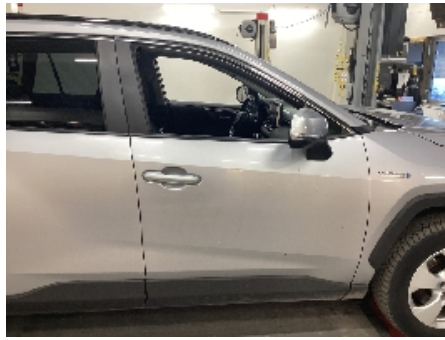

38. Generelt



39. Generelt



40. Generelt



41. Generelt



42. Generelt



43. Generelt



44. Generelt



45. Generelt



46. Generelt



47. Generelt



48. Generelt



5305340



49. Generelt

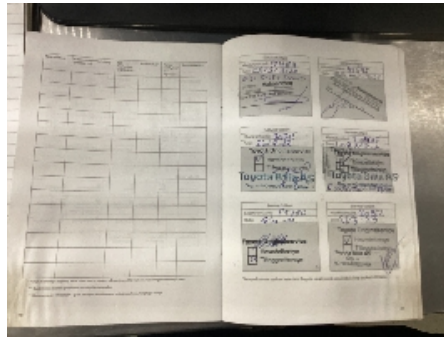

50. Generelt

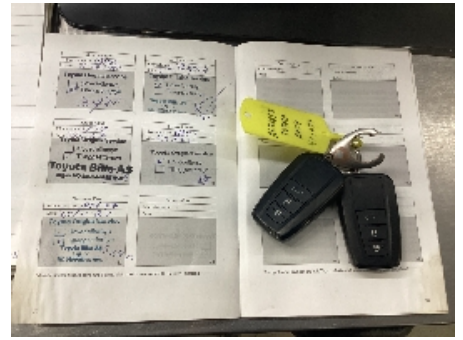

51. Generelt



52. Generelt



53. Generelt



54. Generelt



55. Generelt



5305340

## Leveransebetingelser

### 1. Testrapporten

Testrapporten inneholder identifikasjon av kjøretøy og kunde samt beskrivelse av testens omfang med måleresultater der det foreligger.

### 2. Bedømming-vurderingsdefinisjon

Forklaring til bokstavkodene som benyttes ved PDF rapport:

V = Normalt. Tilstand vurdert «normal» iht. kjøretøyets alder og kjørelengde

R = Reparasjon. Anbefaler utbedring iht. kontrollpunkt

O = Opplysning. Informasjon iht. kontrollpunkt og/eller kjøretøy

S = Skiftet. Kontrollpunkt inkl. komponentskifte

J = Justert. Kontrollpunkt inkl. justering

I = Ikkeutført. Kontrollpunkt ikke vurdert

### 3. Gjennomføring av test.

Test utføres på et NAF Senter hvis ikke annet er beskrevet.

### 4. Eiendomsrett

Testens resultat tilhører NAFs kunde. Kundens navn er registrert på side 1 i testrapporten, og eventuelle henvendelser i forbindelse med testen må utføres av registrert kunde. Testresultatene leveres ikke ut til andre uten samtykke fra NAFs kunde.

### 5. Demontering

NAF demonterer ikke for kontroll/vurdering, og kan dermed ikke påpeke feil som kun avdekkes ved demontering. Dersom NAF oppdager avvik der det trengs demontering for kontroll/vurdering, vil dette anmerkes i testrapporten.

### 6. Prøvekjøring, periodiske feil og fremtidige problemer

NAF anmerker kun feil og avvik som oppdages på testtidspunktet. Periodiske feil/avvik kan forekomme uten at dette avdekkes pga. manglende symptom(fremtredelse) ved testtidspunktet. Det er ikke mulig å forutse fremtidige problemer, feil eller avvik.

NAF prøvekjører bilen kun i begrenset grad.

### 7. Avlesing av elektronisk lagrede feilkoder via kjøretøyets OBD kontakt

NAF leser feilkoder på de elektroniske styresystemene som bilprodusenten har gitt tilgang til. Tilgang kan variere mellom ulike bilmerker og modeller og systemene leses med det testutstyret som benyttes av NAF. Det skilles ikke mellom permanente og periodiske feilkoder. NAF kan ikke påvise avvik i bilens oppgitte kilometerstand ved hjelp av diagnose.

### 8. NAFs ansvar

NAF har vurdert alle kontrollpunkter i den aktuelle testrapporten i henhold til NAFs definisjoner og retningslinjer. Kontrollpunkter som ikke omtales i rapporten er ikke inkludert eller vurdert.

Feil/avvik som avdekkes i etterkant av testen, kan ikke lastes NAF uten at det dokumenteres at følgende kumulative vilkår foreligger:

- feil/avvik må anses å ha foreligget ved testtidspunktet
- feil/avvik kan avdekkes etter gjeldende definisjoner og retningslinjer (innhold) av kontrollpunkt ved testtidspunktet
- feil/avvik kan avdekkes ved benyttet testutstyr i NAF ved testtidspunktet
- feil/avvik kan avdekkes ved gjeldende testforutsetninger ved testtidspunktet
- feil/avvik medfører konsekvenstap
- NAF har opptrådt uaktsomt ved testtidspunktet

### 9. Klageadgang næringsmarked

Testens resultat tilhører NAFs kunde. Kundens navn er registrert på side 1 i testrapporten. Ved eventuelle uoverensstemmelser i forbindelse med levert dokumentasjon, skal kunde ta dette opp med NAF. NAF er forretningsmessig leverandør til kunde og forholder seg kun til denne avtalepart.

Alle reklamasjoner må være NAF i hende skriftlig senest 10 dager etter at testen er utført.

### 10. Reklamasjonsansvaret til NAF

Ved uoverensstemmelse mellom tekst og bilder i testrapport og ett av disse viser riktig tilstand, er feilen ikke reklamasjonsgrunn.

NAF AS er ikke ansvarlig for feil i opplysninger som er hentet elektronisk fra 3.-part.

NAF AS kan kreve at bilen stilles til disposisjon for kontroll.

Ved reklamasjon kan NAF AS forlange å få mulighet til å reparere på eget verksted.

Hvis kjøper starter reparasjon på annet verksted uten skriftlig godkjenning fra NAF AS bortfaller retten til å kreve utgiften refundert av NAF AS.

Ved reparasjon på kjøpers verksted beregnes priser etter NAF AS sine innkjøpspriser (Meca eller tilsvarende) og selvkost på timepris. Benyttes DBS-systemet som grunnlag for delepriser benyttes importørpriser uten fraktpåslag.

Arbeidstidsettes iht. Haynes Pro med faktor 1

Diagnoserapport vedlegges der kunden har bestilt dette. Diagnoserapporten betraktes som en del av testrapporten.

Reklamasjonskravets størrelse er under alle omstendigheter oppad begrenset til prisen på testen, med mindre noe annet er særskilt avtalt.

NAF AS anbefaler at budgivere selv inspiserer objektet.

NAF SEM  
Døvleveien 23  
3170 SEM  
Telefon:  
Fax:  
E-mail:  
Website:



7. mar. 2025

Køretøj: Toyota RAV4 2.5i 16V HSD  
Motorkode: A25A-FXS  
Produktionsår: 18-  
Kilometerstand: 205095 (skrevet af kontrolløren)  
Registrering Nr: RL40852  
VIN: JTMW23FV10D013129 (udlæst fra styreenhed)  
Testet: 7. mar. 2025 07:48:50

---

Fejlkode

---

<b>OBD</b>	<b>OBD</b>	<b>0 Fejl</b>
<b>Drivlinje</b>	<b>Motor og ECT</b>	<b>0 Fejl</b>
<b>Drivlinje</b>	<b>HC Hybridovervågning</b>	<b>0 Fejl</b>
<b>Drivlinje</b>	<b>MG Motorgenerator</b>	<b>0 Fejl</b>
<b>Drivlinje</b>	<b>Motorgenerator bag</b>	<b>ikke tilgængelig</b>
<b>Drivlinje</b>	<b>RES fjernbetjening motorstart</b>	<b>ikke tilgængelig</b>
<b>bremsesystem</b>	<b>ABS VSC med elektrisk parkeringsbremse</b>	<b>ikke tilgængelig</b>
<b>bremsesystem</b>	<b>BB Bremseforstærker</b>	<b>ikke tilgængelig</b>
<b>bremsesystem</b>	<b>SAS Ratvinkelgiver</b>	<b>0 Fejl</b>
<b>Passiv sikkerhed</b>	<b>SRS Airbag</b>	<b>0 Fejl</b>
<b>Passiv sikkerhed</b>	<b>Passagerovervågning</b>	<b>ikke tilgængelig</b>
<b>Termostyring</b>	<b>Klimaanlæg</b>	<b>0 Fejl</b>
<b>Førerassistentsystem</b>	<b>VPNS system for køretøjstilnærmelsessensor</b>	<b>ikke tilgængelig</b>
<b>Førerassistentsystem</b>	<b>CMC omgivelseskamera</b>	<b>ikke tilgængelig</b>
<b>Førerassistentsystem</b>	<b>Bakkamera</b>	<b>ikke tilgængelig</b>
<b>Førerassistentsystem</b>	<b>RSA færdselstavlere registrering</b>	<b>0 Fejl</b>

<b>Førerassistentsystem</b>	<b>PC selestrammer med nødbremseassistent 2</b>	<b>0 Fejl</b>
<b>Førerassistentsystem</b>	<b>FRS frontradarsensor</b>	<b>0 Fejl</b>
<b>Førerassistentsystem</b>	<b>FRC Frontkamera</b>	<b>0 Fejl</b>
<b>Førerassistentsystem</b>	<b>DM Digitalt bakspejlssystem</b>	<b>ikke tilgængelig</b>
<b>Førerassistentsystem</b>	<b>CC fartpilot HV</b>	<b>0 Fejl</b>
<b>Førerassistentsystem</b>	<b>RC 2 adaptiv fartpilot 2</b>	<b>0 Fejl</b>
<b>Førerassistentsystem</b>	<b>LKA vognbaneassistent</b>	<b>0 Fejl</b>
<b>Førerassistentsystem</b>	<b>BSMB Vognbaneskiftassistent</b>	<b>ikke tilgængelig</b>
<b>Førerassistentsystem</b>	<b>BSMS Vognbaneskiftassistent slave</b>	<b>ikke tilgængelig</b>
<b>Førerassistentsystem</b>	<b>PKSA Parkeringshjælp</b>	<b>2 Fejl</b>

Fejlkode: C1AED  
Rear Sensor Communication Circuit  
Rear Sensor Communication Circuit

Fejlkode: C1AED  
Rear Sensor Communication Circuit  
Rear Sensor Communication Circuit

<b>Komfort</b>	<b>CG Central gateway-styreenhed</b>	<b>0 Fejl</b>
<b>Komfort</b>	<b>Gateway 2</b>	<b>ikke tilgængelig</b>
<b>Komfort</b>	<b>BCM Body Control Modul</b>	<b>1 Fejl</b>

Fejlkode: U0163  
CAN-bus-forbindelse til navigationsstyreenhed  
Kommunikation forstyrret.

<b>Komfort</b>	<b>PD Strømfordelerboks</b>	<b>ikke tilgængelig</b>
<b>Komfort</b>	<b>Kombiinstrument</b>	<b>1 Fejl</b>

Fejlkode: U0163  
CAN-bus-forbindelse til navigationsstyreenhed  
Kommunikation forstyrret.

<b>Komfort</b>	<b>HUD head-up-display</b>	<b>ikke tilgængelig</b>
<b>Komfort</b>	<b>AHB fjernlysassistent</b>	<b>0 Fejl</b>
<b>Komfort</b>	<b>Regnsensor</b>	<b>ikke tilgængelig</b>
<b>Komfort</b>	<b>AFS Adaptives Frontbeleuchtungssystem</b>	<b>0 Fejl</b>

<b>Komfort</b>	<b>AFS Adaptivt forlygtesystem (SUB)</b>	<b>0 Fejl</b>
<b>Komfort</b>	<b>ES adgangssystem uden nøgle</b>	<b>0 Fejl</b>
<b>Komfort</b>	<b>PSC elektronisk tændingslås</b>	<b>0 Fejl</b>
<b>Komfort</b>	<b>Master Switch</b>	<b>0 Fejl</b>
<b>Komfort</b>	<b>Førerdørsmodul</b>	<b>0 Fejl</b>
<b>Komfort</b>	<b>Passagerdørsmodul</b>	<b>0 Fejl</b>
<b>Komfort</b>	<b>Førerdørsmodul bag</b>	<b>0 Fejl</b>
<b>Komfort</b>	<b>Passagerdørsmodul bag</b>	<b>0 Fejl</b>
<b>Komfort</b>	<b>BD bagklap</b>	<b>ikke tilgængelig</b>
<b>Komfort</b>	<b>Skydetag</b>	<b>ikke tilgængelig</b>
<b>Komfort</b>	<b>DS førersæde</b>	<b>ikke tilgængelig</b>
<b>Komfort</b>	<b>Telematics</b>	<b>ikke tilgængelig</b>
<b>Styretøj</b>	<b>EMPS elektromekanisk servostyring</b>	<b>0 Fejl</b>
<b>Infotainmentsystem</b>	<b>Navigation</b>	<b>ikke tilgængelig</b>
<b>Dæktryksovervågning</b>	<b>TPM dæktryksskontrol</b>	<b>ikke tilgængelig</b>