



5374010

NAF Bruktbiltest

Testdato
02.04.2025



Kunde

Navn	Auksjonen.no As	Kontaktperson	
Medlemsnummer	94448735	Navn	Auksjonen.no As
Adresse	Døvleveien 23	Telefon	33300540
Postnummer og -sted	3170 SEM	E-post	
Telefon	33300540		
Ekstern referanse	482311		



Kjøretøy

Bilmerke	Renault	Motorstørrelse	1461 cm ³
Modell	KANGOO II VAREBIL	Motoreffekt	66 kW
Type	W	Aksler i drift	1
Registreringsnr.	BT75518	Drivstofftype	Diesel
Understellsnr.	VF1FW51R159294473	Kjøretøygruppe	315
Km.stand.	52731	Bruktimportert	Nei
Farge	Sølv	Registreringsår	2018
Karosseritype	Integrert førerhus	Registrert første gang	20.02.2018
		Frist for neste EU kontroll	30.08.2026



Informasjon

NAF Bruktbiltest (BBT) er en uavhengig vurdering av kjøretøyets tekniske tilstand iht. definerte kontrollpunkter. De aktuelle kontrollpunktene fremkommer i testen og vurderes / bedømmes etter NAF sine definisjoner og retningslinjer som også hensyntar bilens alder og km-stand.

NAF anmerker kun feil, mangler og avvik som avdekkes på testtidspunktet. Forutsetninger for utført test er angitt på side 2 i denne rapporten. NAF demonterer ikke for kontroll. Det kan være indikasjon knyttet til tekniske forhold som krever ytterligere utredning for å kunne fastslå omfang. Det kan også være periodiske feil som ikke kan avdekkes på testtidspunktet. Se utfyllende leveransebeskrivelse side 6.

NAF Bruktbiltest er utført på oppdrag av bilforhandler. Alle henvendelser til testen og øvrige forhold til bilens tekniske tilstand må avklares mellom kjøper av bilen og bilforhandler testen er utstedt til.



5374010

Testresultater

Ref.Id	Repareres	Resultat	Beskrivelse
4.3	Service/ Dokum.	Iht. servicehefte er ikke alle servicer fulgt	Tid mellom servicer er overskredet, Kjøre lengde mellom servicer er overskredet
17.1	Lys	Virker ikke:	Høyre nærlys, Midtre bremselys, Venstre bremselys
59.5	Tilhengerkontakt	Korrosjon / irr.	
67.17	Ekstra hjulsett	Ekstra hjulsett mangler	
81.2	Frontrute	En eller flere steinsprutrosetter som ikke er utbedret • Reparasjonsmetode: Skift	
86.2	Lakk / karosseri utvendig	Lakkriper:	Høyre bakkdør
86.3		Skadet:	Høyre forskjerm, Støtfanger foran, Panser, Høyre fordør, Venstre bakskjerm, Høyre bakskjerm, Venstre sidekanal
86.9		Rust/rusthull:	Høyre bakkdør
97.1	Døråpning	Sår eller skade:	Venstre fordør
98.2	Seter	Misfarget/skittent:	Høyre foran, Midten foran, Venstre foran
98.3		Hull/rift gjennom setetrekk:	Venstre foran, Høyre foran
103.2	Interiør generelt	Rens utover normal vask og klargjøring	
Ref.Id	Opplysning	Resultat	Beskrivelse
37.5	Registerreim	Det foreligger dokumentasjon i servicehefte på at registerreim er byttet iht oppgitt intervall	
86.16	Lakk / karosseri utvendig	Lakkriper:	Venstre forskjerm
86.17		Diverse småbulker/lakkriper	
86.19		Bulk(er)	Bakluke, Venstre fordør
102.8	Laste-/bagasjerom	Lasterom har spesialinnredning	



5374010

Servicehistorikk

Servicehistorikk er vedlagt

Testforhold

Maks hastighet ved prøvekjøring	60 km/t
Utetemperatur ved prøvekjøring	5 °C
Føreforhold ved prøvekjøring	Tørt
Bilen ble prøvekjørt:	Driftsvarm motor
Er bilen skitten eller nediset:	Nei
Frist for neste EU kontroll	31.08.2026



5374010

Prøvekjøring

1 - Kjøreegenskaper ✓

Generell informasjon

3 - Nøkler / Utstyr ✓

4 - Service/ Dokum. R

Bremser

5 - Bremsbelegg ✓

6 - Bremseskiver ✓

8 - Parkeringsbrems ✓

9 - Bremsvirkning ✓

Bremser

10 - Bremsvæsknivå ✓

12 - Bremsørør ✓

13 - Bremseslanger ✓

15 - Bremsedal ✓

Lys og signaler

17 - Lys R

19 - Refleks ✓

20 - Lyd / lyssignaler ✓

21 - Varsellamper ✓

Motor

26 - Avgassanalyse (Diesel) ✓

27 - Motor virkemåte ✓

28 - Utvendig tilstand motor ✓

29 - Oljenivå motor ✓

30 - Kjølevæske ✓

32 - Kjølesystem ✓

33 - Eksosanlegg ✓

35 - Motorfester ✓

36 - Drivstofftank, rør, slange ✓

37 - Registerreim O

Drivverk

38 - Clutch ✓

39 - Girkasse (manuell) ✓

42 - Drivaksler ✓

Elektriske anlegg

44 - Instrument belysning ✓

45 - Instrumenter ✓

47 - Elektrisk vindusheis ✓

48 - Oppvarmet bakrute ✓

49 - Kupevifte ✓

50 - Varmeapparat / klimaanlegg (AC) ✓

51 - Vindusvisker, spyler (foran/bak) ✓

53 - Sentrallås ✓

54 - Setevarmer ✓

55 - Ladespenning generator ✓

56 - Drivrem generator ✓

57 - Batteri ytre tilstand ✓

58 - Tilstand 12 volt batteri ✓

59 - Tilhengerkontakt R

Hjul, dekk, felg

65 - Dekk ✓

66 - Felg ✓

67 - Ekstra hjulsett R

68 - Hjullager ✓

Styring

71 - Ratt, rattaksel, ledd ✓

72 - Styresnekke, tannstang ✓

73 - Styrestag/ledd ✓

74 - Styreservo ✓

Hjuloppheng

75 - Støtdempere ✓

76 - Stabilisator ✓

77 - Fjærer / fjærbein ✓

78 - Opphengs- / bærearmer foraksel ✓

79 - Opphengs- / bærearmer bakaksel ✓

80 - Travers ✓



5374010

Karosseri

81 - Frontrute	R
82 - Siderute/bakrute	✓
83 - Dør-/panseråpner	✓
84 - Lås	✓
86 - Lakk / karosseri utvendig	R
87 - Utvendig speil	✓
88 - Underside	✓
89 - Understellsnummer	✓
90 - Tilhengerfeste	✓

Interiør

91 - Dashbord / midtkonsoll	✓
93 - Taktrekk	✓
96 - Dørtrekk	✓
97 - Døråpning	R
98 - Seter	R
99 - Bilbelte	✓
100 - Gulvmatter/-teppe	✓
102 - Laste-/bagasjerom	O
103 - Interiør generelt	R



5374010

Måleverdier

Ref.Id	Punkt	Fråse	Måleverdi
3.1	Nøkler / Utstyr	Antall nøkler:	2 stk
6.1	Bremseskiver		Ikke mulig å måle pga felgens utforming
9.1	Bremsevirkning	Bremsevirkning, VF	250,00
9.2		Bremsevirkning, HF	250,00
9.3		Bremsevirkning, VB	100,00
9.4		Bremsevirkning, HB	100,00
26.1	Avgassanalyse (Diesel)		Euro 5 eller høyere uten feilkoder
30.1	Kjølevæske	Kjølevæskens frysepunkt, frostsikker ned til minus:	45 °C
37.1	Registerreim	Bilfabrikanten anbefaler under normale forhold skifte ved km:	160000
37.2		eller ved, måneder:	72
50.1	Varmeapparat / klimaanlegg (AC)	Temperatur på luft inn i klimaanlegg	21 °C
50.2		Temperatur på luft ut av klimaanlegg	4 °C
55.1	Ladespenning generator	Ladespenning med last (V)	14,30 volt
55.2		Ladespenning uten last (V)	14,30 volt
58.1	Tilstand 12 volt batteri	Referanseverdi norm:	CCA
58.2		Referanseverdi kaldstart-kapasitet:	650 ampere
58.3		Målt kaldstart-kapasitet:	704 ampere
65.1	Dekk	Mønsterdybde VF	4,00 mm
65.2		Mønsterdybde HF	3,00 mm
65.3		Mønsterdybde VB	3,00 mm
65.4		Mønsterdybde HB	4,00 mm
65.5		Bilen er utrustet med:	Piggfrie vinterdekk
66.1	Felg	Felg montert på bilen:	Stålfelg
67.1	Ekstra hjulsett		Ikke målt grunnet manglende tilgjengelighet

Bilder og vedlegg**1. Generelt****2. Generelt****3. Generelt****4. Generelt****5. Generelt****6. Generelt****7. Generelt****8. Generelt****9. Generelt****10. Generelt****11. Generelt****12. Generelt**



5374010



13. Generelt



14. Generelt



15. Generelt



16. Generelt



17. Generelt



18. Generelt



19. Generelt



20. Generelt



21. Generelt



22. Generelt



23. Generelt



24. Generelt



5374010



25. Generelt



26. Generelt



27. Generelt



28. Generelt



29. Generelt



30. Generelt



31. Generelt



32. Generelt



33. Generelt

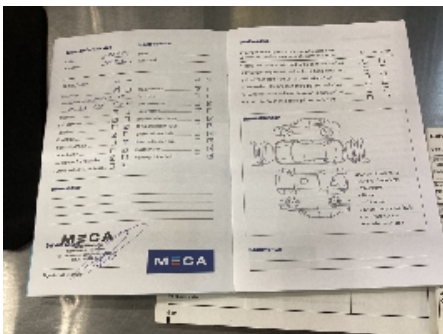

34. Generelt

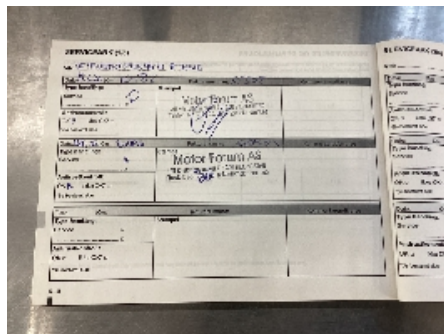

35. Generelt

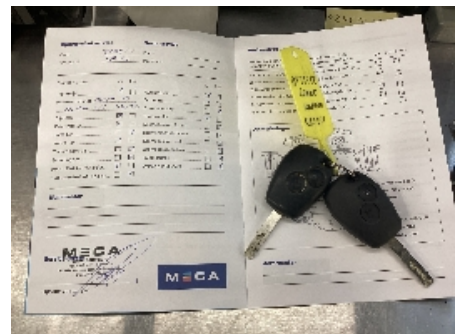

36. Generelt



5374010



37. Generelt



38. Generelt



39. Generelt



40. Generelt



41. Generelt



42. Generelt



5374010

Leveransebetingelser

1. Testrapporten

Testrapporten inneholder identifikasjon av kjøretøy og kunde samt beskrivelse av testens omfang med måleresultater der det foreligger.

2. Bedømming-vurderingsdefinisjon

Forklaring til bokstavkodene som benyttes ved PDF rapport:

V = Normalt. Tilstand vurdert «normal» iht. kjøretøyets alder og kjørelengde

R = Reparasjon. Anbefaler utbedring iht. kontrollpunkt

O = Opplysning. Informasjon iht. kontrollpunkt og/eller kjøretøy

S = Skiftet. Kontrollpunkt inkl. komponentskifte

J = Justert. Kontrollpunkt inkl. justering

I = Ikkeutført. Kontrollpunkt ikke vurdert

3. Gjennomføring av test.

Test utføres på et NAF Senter hvis ikke annet er beskrevet.

4. Eiendomsrett

Testens resultat tilhører NAFs kunde. Kundens navn er registrert på side 1 i testrapporten, og eventuelle henvendelser i forbindelse med testen må utføres av registrert kunde. Testresultatene leveres ikke ut til andre uten samtykke fra NAFs kunde.

5. Demontering

NAF demonterer ikke for kontroll/vurdering, og kan dermed ikke påpeke feil som kun avdekkes ved demontering. Dersom NAF oppdager avvik der det trengs demontering for kontroll/vurdering, vil dette anmerkes i testrapporten.

6. Prøvekjøring, periodiske feil og fremtidige problemer

NAF anmerker kun feil og avvik som oppdages på testtidspunktet. Periodiske feil/avvik kan forekomme uten at dette avdekkes pga. manglende symptom(fremtredelse) ved testtidspunktet. Det er ikke mulig å forutse fremtidige problemer, feil eller avvik.

NAF prøvekjører bilen kun i begrenset grad.

7. Avlesing av elektronisk lagrede feilkoder via kjøretøyets OBD kontakt

NAF leser feilkoder på de elektroniske styresystemene som bilprodusenten har gitt tilgang til. Tilgang kan variere mellom ulike bilmerker og modeller og systemene leses med det testutstyret som benyttes av NAF. Det skilles ikke mellom permanente og periodiske feilkoder. NAF kan ikke påvise avvik i bilens oppgitte kilometerstand ved hjelp av diagnose.

8. NAFs ansvar

NAF har vurdert alle kontrollpunkter i den aktuelle testrapporten i henhold til NAFs definisjoner og retningslinjer. Kontrollpunkter som ikke omtales i rapporten er ikke inkludert eller vurdert.

Feil/avvik som avdekkes i etterkant av testen, kan ikke lastes NAF uten at det dokumenteres at følgende kumulative vilkår foreligger:

- feil/avvik må anses å ha foreligget ved testtidspunktet
- feil/avvik kan avdekkes etter gjeldende definisjoner og retningslinjer (innhold) av kontrollpunkt ved testtidspunktet
- feil/avvik kan avdekkes ved benyttet testutstyr i NAF ved testtidspunktet
- feil/avvik kan avdekkes ved gjeldende testforutsetninger ved testtidspunktet
- feil/avvik medfører konsekvenstap
- NAF har opptrådt uaktsomt ved testtidspunktet

9. Klageadgang næringsmarked

Testens resultat tilhører NAFs kunde. Kundens navn er registrert på side 1 i testrapporten. Ved eventuelle uoverensstemmelser i forbindelse med levert dokumentasjon, skal kunde ta dette opp med NAF. NAF er forretningsmessig leverandør til kunde og forholder seg kun til denne avtalepart.

Alle reklamasjoner må være NAF i hende skriftlig senest 10 dager etter at testen er utført.

10. Reklamasjonsansvaret til NAF

Ved uoverensstemmelse mellom tekst og bilder i testrapport og ett av disse viser riktig tilstand, er feilen ikke reklamasjonsgrunn.

NAF AS er ikke ansvarlig for feil i opplysninger som er hentet elektronisk fra 3.-part.

NAF AS kan kreve at bilen stilles til disposisjon for kontroll.

Ved reklamasjon kan NAF AS forlange å få mulighet til å reparere på eget verksted.

Hvis kjøper starter reparasjon på annet verksted uten skriftlig godkjenning fra NAF AS bortfaller retten til å kreve utgiften refundert av NAF AS.

Ved reparasjon på kjøpers verksted beregnes priser etter NAF AS sine innkjøpspriser (Meca eller tilsvarende) og selvkost på timepris. Benyttes DBS-systemet som grunnlag for delepriser benyttes importørpriser uten fraktpåslag.

Arbeidstidsettes iht. Haynes Pro med faktor 1

Diagnoserapport vedlegges der kunden har bestilt dette. Diagnoserapporten betraktes som en del av testrapporten.

Reklamasjonskravets størrelse er under alle omstendigheter oppad begrenset til prisen på testen, med mindre noe annet er særskilt avtalt.

NAF AS anbefaler at budgivere selv inspiserer objektet.

NAF SEM
Døvleveien 23
3170 SEM
Telefon:
Fax:
E-mail:
Website:



2. apr. 2025

Køretøj: Renault Kangoo-II 1.5 dCi
Motorkode: K9K-808 (K9K-E8)
Produktionsår: 08-14
Kilometerstand: 52731 (skrevet af kontrolløren)
Registrering Nr: BT75518
VIN: VF1FW51R159294473 (udlæst fra styreenhed)
Testet: 2. apr. 2025 09:13:45

Fejlkode > Fejlkode > Fejlkode > Fejlkode

OBD	OBD	0 Fejl
OBD	OBD	0 Fejl
OBD	OBD	0 Fejl
OBD	OBD	0 Fejl
Drivlinje	Diesel CAN OBD	ikke tilgængelig
Drivlinje	Diesel CAN OBD	ikke tilgængelig
Drivlinje	Diesel CAN OBD	ikke tilgængelig
Drivlinje	Diesel CAN OBD	ikke tilgængelig
bremsesystem	ABS CAN OBD	ikke tilgængelig
bremsesystem	ABS CAN OBD	ikke tilgængelig
bremsesystem	ABS CAN OBD	ikke tilgængelig
bremsesystem	ABS CAN OBD	ikke tilgængelig
Passiv sikkerhed	Airbag CAN	0 Fejl
Passiv sikkerhed	Airbag CAN	0 Fejl
Passiv sikkerhed	Airbag CAN	0 Fejl
Passiv sikkerhed	Airbag CAN	0 Fejl

Termostyring	Klimaanlæg	ikke tilgængelig
Termostyring	Klimaanlæg	ikke tilgængelig
Termostyring	Klimaanlæg	ikke tilgængelig
Termostyring	Klimaanlæg	ikke tilgængelig
Førerassistentsystem	Parkeringssensor CAN	0 Fejl
Førerassistentsystem	Parkeringssensor CAN	0 Fejl
Førerassistentsystem	Parkeringssensor CAN	0 Fejl
Førerassistentsystem	Parkeringssensor CAN	0 Fejl
Komfort	UPC CAN	48 Fejl

Fejlkode: DTC 921114
Sikrings- + skifteenhed
Spændingsforsyning med fejl.

Fejlkode: DTC 923A67
Batteriskilleafbryder
Funktion ukorrekt.

Fejlkode: DTC 921215
Nærlys venstre side
Strømkreds med fejl.

Fejlkode: DTC 921315
Nærlys højre side
Strømkreds med fejl.

Fejlkode: DTC 926768
Start/stop-system
Konfiguration ukorrekt.

Fejlkode: DTC 926696
Batteristrømstyrke, sensor
Spændingsforsyning med fejl.

Fejlkode: DTC 926681
Batteristrømstyrke, sensor
Spændingsforsyning med fejl.

Fejlkode: DTC 927264
Nærlys
Temperatur for høj.

Fejlkode: DTC 926764
Start/stop-system
Konfiguration ukorrekt.

Fejlkode: DTC 927364
Koblingskontakt
Strømkreds med fejl.

Fejlkode: DTC 927464
Plus APC 6

Strømkreds med fejl.

Fejlkode: DTC 927714
Elbagrude
Strømkreds med fejl.

Fejlkode: DTC 921114
Sikrings- + skifteenhed
Spændingsforsyning med fejl.

Fejlkode: DTC 923A67
Batteriskilleafbryder
Funktion ukorrekt.

Fejlkode: DTC 921215
Nærlys venstre side
Strømkreds med fejl.

Fejlkode: DTC 921315
Nærlys højre side
Strømkreds med fejl.

Fejlkode: DTC 926768
Start/stop-system
Konfiguration ukorrekt.

Fejlkode: DTC 926696
Batteristrømstyrke, sensor
Spændingsforsyning med fejl.

Fejlkode: DTC 926681
Batteristrømstyrke, sensor
Spændingsforsyning med fejl.

Fejlkode: DTC 927264
Nærlys
Temperatur for høj.

Fejlkode: DTC 926764
Start/stop-system
Konfiguration ukorrekt.

Fejlkode: DTC 927364
Koblingskontakt
Strømkreds med fejl.

Fejlkode: DTC 927464
Plus APC 6
Strømkreds med fejl.

Fejlkode: DTC 927714
Elbagrude
Strømkreds med fejl.

Fejlkode: DTC 921114
Sikrings- + skifteenhed
Spændingsforsyning med fejl.

Fejlkode: DTC 923A67
Batteriskilleafbryder
Funktion ukorrekt.

Fejlkode: DTC 921215
Nærlys venstre side
Strømkreds med fejl.

Fejlkode: DTC 921315
Nærlys højre side
Strømkreds med fejl.

Fejlkode: DTC 926768
Start/stop-system
Konfiguration ukorrekt.

Fejlkode: DTC 926696
Batteristrømstyrke, sensor
Spændingsforsyning med fejl.

Fejlkode: DTC 926681
Batteristrømstyrke, sensor
Spændingsforsyning med fejl.

Fejlkode: DTC 927264
Nærlys
Temperatur for høj.

Fejlkode: DTC 926764
Start/stop-system
Konfiguration ukorrekt.

Fejlkode: DTC 927364
Koblingskontakt
Strømkreds med fejl.

Fejlkode: DTC 927464
Plus APC 6
Strømkreds med fejl.

Fejlkode: DTC 927714
Elbagrude
Strømkreds med fejl.

Fejlkode: DTC 921114
Sikrings- + skifteenhed
Spændingsforsyning med fejl.

Fejlkode: DTC 923A67
Batteriskilleafbryder
Funktion ukorrekt.

Fejlkode: DTC 921215
Nærlys venstre side
Strømkreds med fejl.

Fejlkode: DTC 921315
Nærlys højre side
Strømkreds med fejl.

Fejlkode: DTC 926768
Start/stop-system
Konfiguration ukorrekt.

Fejlkode: DTC 926696
Batteristrømstyrke, sensor
Hella Gutmann Solutions GmbH

Spændingsforsyning med fejl.

Fejlkode: DTC 926681
Batteristrømstyrke, sensor
Spændingsforsyning med fejl.

Fejlkode: DTC 927264
Nærlys
Temperatur for høj.

Fejlkode: DTC 926764
Start/stop-system
Konfiguration ukorrekt.

Fejlkode: DTC 927364
Koblingskontakt
Strømkreds med fejl.

Fejlkode: DTC 927464
Plus APC 6
Strømkreds med fejl.

Fejlkode: DTC 927714
Elbagrude
Strømkreds med fejl.

Komfort

Instrumentbræt CAN

24 Fejl

Fejlkode: DTC 94011C
oliestandsføler
Strømkreds med fejl.

Fejlkode: DTC 940201

Fejlkode: DTC 94021C

Fejlkode: DTC 940416
Batterispænding
Spændings-/strømforsyning med fejl.

Fejlkode: DTC 94051C
Kombiinstrument
Funktion ukorrekt.

Fejlkode: DTC C41886
Multiplex-information kørehastighed
Signal ikke plausibelt/data ikke plausible.

Fejlkode: DTC 94011C
oliestandsføler
Strømkreds med fejl.

Fejlkode: DTC 940201

Fejlkode: DTC 94021C

Fejlkode: DTC 940416
Batterispænding
Spændings-/strømforsyning med fejl.

Fejlkode: DTC 94051C
Kombiinstrument
Funktion ukorrekt.

Fejlkode: DTC C41886
Multiplex-information kørehastighed
Signal ikke plausibelt/data ikke plausible.

Fejlkode: DTC 94011C
oliestandsføler
Strømkreds med fejl.

Fejlkode: DTC 940201

Fejlkode: DTC 94021C

Fejlkode: DTC 940416
Batterispænding
Spændings-/strømforsyning med fejl.

Fejlkode: DTC 94051C
Kombiinstrument
Funktion ukorrekt.

Fejlkode: DTC C41886
Multiplex-information kørehastighed
Signal ikke plausibelt/data ikke plausible.

Fejlkode: DTC 94011C
oliestandsføler
Strømkreds med fejl.

Fejlkode: DTC 940201

Fejlkode: DTC 94021C

Fejlkode: DTC 940416
Batterispænding
Spændings-/strømforsyning med fejl.

Fejlkode: DTC 94051C
Kombiinstrument
Funktion ukorrekt.

Fejlkode: DTC C41886
Multiplex-information kørehastighed
Signal ikke plausibelt/data ikke plausible.

Komfort

UCH CAN

8 Fejl

Fejlkode: DTC 952814
Relæ varmemodstand 3
Strømkreds med fejl.

Fejlkode: DTC 953812
Tågebaglygte
Strømkreds med fejl.

Fejlkode: DTC 952814
Relæ varmemodstand 3

Strømkreds med fejl.

Fejlkode: DTC 953812
Tågebaglygte
Strømkreds med fejl.

Fejlkode: DTC 952814
Relæ varmemodstand 3
Strømkreds med fejl.

Fejlkode: DTC 953812
Tågebaglygte
Strømkreds med fejl.

Fejlkode: DTC 952814
Relæ varmemodstand 3
Strømkreds med fejl.

Fejlkode: DTC 953812
Tågebaglygte
Strømkreds med fejl.

Komfort

UPC CAN

48 Fejl

Fejlkode: DTC 921114
Sikrings- + skifteenhed
Spændingsforsyning med fejl.

Fejlkode: DTC 923A67
Batteriskilleafbryder
Funktion ukorrekt.

Fejlkode: DTC 921215
Nærlys venstre side
Strømkreds med fejl.

Fejlkode: DTC 921315
Nærlys højre side
Strømkreds med fejl.

Fejlkode: DTC 926768
Start/stop-system
Konfiguration ukorrekt.

Fejlkode: DTC 926696
Batteristrømstyrke, sensor
Spændingsforsyning med fejl.

Fejlkode: DTC 926681
Batteristrømstyrke, sensor
Spændingsforsyning med fejl.

Fejlkode: DTC 927264
Nærlys
Temperatur for høj.

Fejlkode: DTC 926764
Start/stop-system
Konfiguration ukorrekt.

Fejlkode: DTC 927364
Koblingskontakt
Strømkreds med fejl.

Fejlkode: DTC 927464
Plus APC 6
Strømkreds med fejl.

Fejlkode: DTC 927714
Elbagrude
Strømkreds med fejl.

Fejlkode: DTC 921114
Sikrings- + skifteenhed
Spændingsforsyning med fejl.

Fejlkode: DTC 923A67
Batteriskilleafbryder
Funktion ukorrekt.

Fejlkode: DTC 921215
Nærlys venstre side
Strømkreds med fejl.

Fejlkode: DTC 921315
Nærlys højre side
Strømkreds med fejl.

Fejlkode: DTC 926768
Start/stop-system
Konfiguration ukorrekt.

Fejlkode: DTC 926696
Batteristrømstyrke, sensor
Spændingsforsyning med fejl.

Fejlkode: DTC 926681
Batteristrømstyrke, sensor
Spændingsforsyning med fejl.

Fejlkode: DTC 927264
Nærlys
Temperatur for høj.

Fejlkode: DTC 926764
Start/stop-system
Konfiguration ukorrekt.

Fejlkode: DTC 927364
Koblingskontakt
Strømkreds med fejl.

Fejlkode: DTC 927464
Plus APC 6
Strømkreds med fejl.

Fejlkode: DTC 927714
Elbagrude
Strømkreds med fejl.

Fejlkode: DTC 921114
Sikrings- + skifteenhed
Hella Gutmann Solutions GmbH

Spændingsforsyning med fejl.

Fejlkode: DTC 923A67
Batteriskilleafbryder
Funktion ukorrekt.

Fejlkode: DTC 921215
Nærlys venstre side
Strømkreds med fejl.

Fejlkode: DTC 921315
Nærlys højre side
Strømkreds med fejl.

Fejlkode: DTC 926768
Start/stop-system
Konfiguration ukorrekt.

Fejlkode: DTC 926696
Batteristrømstyrke, sensor
Spændingsforsyning med fejl.

Fejlkode: DTC 926681
Batteristrømstyrke, sensor
Spændingsforsyning med fejl.

Fejlkode: DTC 927264
Nærlys
Temperatur for høj.

Fejlkode: DTC 926764
Start/stop-system
Konfiguration ukorrekt.

Fejlkode: DTC 927364
Koblingskontakt
Strømkreds med fejl.

Fejlkode: DTC 927464
Plus APC 6
Strømkreds med fejl.

Fejlkode: DTC 927714
Elbagrude
Strømkreds med fejl.

Fejlkode: DTC 921114
Sikrings- + skifteenhed
Spændingsforsyning med fejl.

Fejlkode: DTC 923A67
Batteriskilleafbryder
Funktion ukorrekt.

Fejlkode: DTC 921215
Nærlys venstre side
Strømkreds med fejl.

Fejlkode: DTC 921315
Nærlys højre side
Strømkreds med fejl.

Fejlkode: DTC 926768
Start/stop-system
Konfiguration ukorrekt.

Fejlkode: DTC 926696
Batteristrømstyrke, sensor
Spændingsforsyning med fejl.

Fejlkode: DTC 926681
Batteristrømstyrke, sensor
Spændingsforsyning med fejl.

Fejlkode: DTC 927264
Nærlys
Temperatur for høj.

Fejlkode: DTC 926764
Start/stop-system
Konfiguration ukorrekt.

Fejlkode: DTC 927364
Koblingskontakt
Strømkreds med fejl.

Fejlkode: DTC 927464
Plus APC 6
Strømkreds med fejl.

Fejlkode: DTC 927714
Elbagrude
Strømkreds med fejl.

Komfort

Instrumentbræt CAN

24 Fejl

Fejlkode: DTC 94011C
oliestandsføler
Strømkreds med fejl.

Fejlkode: DTC 940201

Fejlkode: DTC 94021C

Fejlkode: DTC 940416
Batterispænding
Spændings-/strømforsyning med fejl.

Fejlkode: DTC 94051C
Kombiinstrument
Funktion ukorrekt.

Fejlkode: DTC C41886
Multiplex-information kørehastighed
Signal ikke plausibelt/data ikke plausible.

Fejlkode: DTC 94011C
oliestandsføler
Strømkreds med fejl.

Fejlkode: DTC 940201

Fejlkode: DTC 94021C

Fejlkode: DTC 940416
Batterispænding
Spændings-/strømforsyning med fejl.

Fejlkode: DTC 94051C
Kombiinstrument
Funktion ukorrekt.

Fejlkode: DTC C41886
Multiplex-information kørehastighed
Signal ikke plausibelt/data ikke plausible.

Fejlkode: DTC 94011C
oliestandsføler
Strømkreds med fejl.

Fejlkode: DTC 940201

Fejlkode: DTC 94021C

Fejlkode: DTC 940416
Batterispænding
Spændings-/strømforsyning med fejl.

Fejlkode: DTC 94051C
Kombiinstrument
Funktion ukorrekt.

Fejlkode: DTC C41886
Multiplex-information kørehastighed
Signal ikke plausibelt/data ikke plausible.

Fejlkode: DTC 94011C
oliestandsføler
Strømkreds med fejl.

Fejlkode: DTC 940201

Fejlkode: DTC 94021C

Fejlkode: DTC 940416
Batterispænding
Spændings-/strømforsyning med fejl.

Fejlkode: DTC 94051C
Kombiinstrument
Funktion ukorrekt.

Fejlkode: DTC C41886
Multiplex-information kørehastighed
Signal ikke plausibelt/data ikke plausible.

Komfort

UCH CAN

8 Fejl

Fejlkode: DTC 952814
Relæ varmemodstand 3
Strømkreds med fejl.

Fejlkode: DTC 953812
Tågebaglygte
Strømkreds med fejl.

Fejlkode: DTC 952814
Relæ varmemodstand 3
Strømkreds med fejl.

Fejlkode: DTC 953812
Tågebaglygte
Strømkreds med fejl.

Fejlkode: DTC 952814
Relæ varmemodstand 3
Strømkreds med fejl.

Fejlkode: DTC 953812
Tågebaglygte
Strømkreds med fejl.

Fejlkode: DTC 952814
Relæ varmemodstand 3
Strømkreds med fejl.

Fejlkode: DTC 953812
Tågebaglygte
Strømkreds med fejl.

Komfort

UPC CAN

48 Fejl

Fejlkode: DTC 921114
Sikrings- + skifteenhed
Spændingsforsyning med fejl.

Fejlkode: DTC 923A67
Batteriskilleafbryder
Funktion ukorrekt.

Fejlkode: DTC 921215
Nærlys venstre side
Strømkreds med fejl.

Fejlkode: DTC 921315
Nærlys højre side
Strømkreds med fejl.

Fejlkode: DTC 926768
Start/stop-system
Konfiguration ukorrekt.

Fejlkode: DTC 926696
Batteristrømstyrke, sensor
Spændingsforsyning med fejl.

Fejlkode: DTC 926681
Batteristrømstyrke, sensor
Spændingsforsyning med fejl.

Fejlkode: DTC 927264
Nærlys

Temperatur for høj.

Fejlkode: DTC 926764
Start/stop-system
Konfiguration ukorrekt.

Fejlkode: DTC 927364
Koblingskontakt
Strømkreds med fejl.

Fejlkode: DTC 927464
Plus APC 6
Strømkreds med fejl.

Fejlkode: DTC 927714
Elbagrude
Strømkreds med fejl.

Fejlkode: DTC 921114
Sikrings- + skifteenhed
Spændingsforsyning med fejl.

Fejlkode: DTC 923A67
Batteriskilleafbryder
Funktion ukorrekt.

Fejlkode: DTC 921215
Nærlys venstre side
Strømkreds med fejl.

Fejlkode: DTC 921315
Nærlys højre side
Strømkreds med fejl.

Fejlkode: DTC 926768
Start/stop-system
Konfiguration ukorrekt.

Fejlkode: DTC 926696
Batteristrømstyrke, sensor
Spændingsforsyning med fejl.

Fejlkode: DTC 926681
Batteristrømstyrke, sensor
Spændingsforsyning med fejl.

Fejlkode: DTC 927264
Nærlys
Temperatur for høj.

Fejlkode: DTC 926764
Start/stop-system
Konfiguration ukorrekt.

Fejlkode: DTC 927364
Koblingskontakt
Strømkreds med fejl.

Fejlkode: DTC 927464
Plus APC 6
Strømkreds med fejl.

Fejlkode: DTC 927714
Elbagrude
Strømkreds med fejl.

Fejlkode: DTC 921114
Sikrings- + skifteenhed
Spændingsforsyning med fejl.

Fejlkode: DTC 923A67
Batteriskilleafbryder
Funktion ukorrekt.

Fejlkode: DTC 921215
Nærlys venstre side
Strømkreds med fejl.

Fejlkode: DTC 921315
Nærlys højre side
Strømkreds med fejl.

Fejlkode: DTC 926768
Start/stop-system
Konfiguration ukorrekt.

Fejlkode: DTC 926696
Batteristrømstyrke, sensor
Spændingsforsyning med fejl.

Fejlkode: DTC 926681
Batteristrømstyrke, sensor
Spændingsforsyning med fejl.

Fejlkode: DTC 927264
Nærlys
Temperatur for høj.

Fejlkode: DTC 926764
Start/stop-system
Konfiguration ukorrekt.

Fejlkode: DTC 927364
Koblingskontakt
Strømkreds med fejl.

Fejlkode: DTC 927464
Plus APC 6
Strømkreds med fejl.

Fejlkode: DTC 927714
Elbagrude
Strømkreds med fejl.

Fejlkode: DTC 921114
Sikrings- + skifteenhed
Spændingsforsyning med fejl.

Fejlkode: DTC 923A67
Batteriskilleafbryder
Funktion ukorrekt.

Fejlkode: DTC 921215
Nærlys venstre side
Hella Gutmann Solutions GmbH

Strømkreds med fejl.

Fejlkode: DTC 921315
Nærlys højre side
Strømkreds med fejl.

Fejlkode: DTC 926768
Start/stop-system
Konfiguration ukorrekt.

Fejlkode: DTC 926696
Batteristrømstyrke, sensor
Spændingsforsyning med fejl.

Fejlkode: DTC 926681
Batteristrømstyrke, sensor
Spændingsforsyning med fejl.

Fejlkode: DTC 927264
Nærlys
Temperatur for høj.

Fejlkode: DTC 926764
Start/stop-system
Konfiguration ukorrekt.

Fejlkode: DTC 927364
Koblingskontakt
Strømkreds med fejl.

Fejlkode: DTC 927464
Plus APC 6
Strømkreds med fejl.

Fejlkode: DTC 927714
Elbagrude
Strømkreds med fejl.

Komfort

Instrumentbræt CAN

24 Fejl

Fejlkode: DTC 94011C
oliestandsføler
Strømkreds med fejl.

Fejlkode: DTC 940201

Fejlkode: DTC 94021C

Fejlkode: DTC 940416
Batterispænding
Spændings-/strømforsyning med fejl.

Fejlkode: DTC 94051C
Kombiinstrument
Funktion ukorrekt.

Fejlkode: DTC C41886
Multiplex-information kørehastighed
Signal ikke plausibelt/data ikke plausible.

Fejlkode: DTC 94011C
oliestandsføler
Strømkreds med fejl.

Fejlkode: DTC 940201

Fejlkode: DTC 94021C

Fejlkode: DTC 940416
Batterispænding
Spændings-/strømforsyning med fejl.

Fejlkode: DTC 94051C
Kombiinstrument
Funktion ukorrekt.

Fejlkode: DTC C41886
Multiplex-information kørehastighed
Signal ikke plausibelt/data ikke plausible.

Fejlkode: DTC 94011C
oliestandsføler
Strømkreds med fejl.

Fejlkode: DTC 940201

Fejlkode: DTC 94021C

Fejlkode: DTC 940416
Batterispænding
Spændings-/strømforsyning med fejl.

Fejlkode: DTC 94051C
Kombiinstrument
Funktion ukorrekt.

Fejlkode: DTC C41886
Multiplex-information kørehastighed
Signal ikke plausibelt/data ikke plausible.

Fejlkode: DTC 94011C
oliestandsføler
Strømkreds med fejl.

Fejlkode: DTC 940201

Fejlkode: DTC 94021C

Fejlkode: DTC 940416
Batterispænding
Spændings-/strømforsyning med fejl.

Fejlkode: DTC 94051C
Kombiinstrument
Funktion ukorrekt.

Fejlkode: DTC C41886
Multiplex-information kørehastighed
Signal ikke plausibelt/data ikke plausible.

Komfort**UCH CAN****8 Fejl**

Fejlkode: DTC 952814
Relæ varmemodstand 3
Strømkreds med fejl.

Fejlkode: DTC 953812
Tågebaglygte
Strømkreds med fejl.

Fejlkode: DTC 952814
Relæ varmemodstand 3
Strømkreds med fejl.

Fejlkode: DTC 953812
Tågebaglygte
Strømkreds med fejl.

Fejlkode: DTC 952814
Relæ varmemodstand 3
Strømkreds med fejl.

Fejlkode: DTC 953812
Tågebaglygte
Strømkreds med fejl.

Fejlkode: DTC 952814
Relæ varmemodstand 3
Strømkreds med fejl.

Fejlkode: DTC 953812
Tågebaglygte
Strømkreds med fejl.

Komfort**UPC CAN****48 Fejl**

Fejlkode: DTC 921114
Sikrings- + skifteenhed
Spændingsforsyning med fejl.

Fejlkode: DTC 923A67
Batteriskilleafbryder
Funktion ukorrekt.

Fejlkode: DTC 921215
Nærlys venstre side
Strømkreds med fejl.

Fejlkode: DTC 921315
Nærlys højre side
Strømkreds med fejl.

Fejlkode: DTC 926768
Start/stop-system
Konfiguration ukorrekt.

Fejlkode: DTC 926696
Batteristrømstyrke, sensor
Spændingsforsyning med fejl.

Fejlkode: DTC 926681

Batteristrømstyrke, sensor
Spændingsforsyning med fejl.

Fejlkode: DTC 927264
Nærlys
Temperatur for høj.

Fejlkode: DTC 926764
Start/stop-system
Konfiguration ukorrekt.

Fejlkode: DTC 927364
Koblingskontakt
Strømkreds med fejl.

Fejlkode: DTC 927464
Plus APC 6
Strømkreds med fejl.

Fejlkode: DTC 927714
Elbagrude
Strømkreds med fejl.

Fejlkode: DTC 921114
Sikrings- + skifteenhed
Spændingsforsyning med fejl.

Fejlkode: DTC 923A67
Batteriskilleafbryder
Funktion ukorrekt.

Fejlkode: DTC 921215
Nærlys venstre side
Strømkreds med fejl.

Fejlkode: DTC 921315
Nærlys højre side
Strømkreds med fejl.

Fejlkode: DTC 926768
Start/stop-system
Konfiguration ukorrekt.

Fejlkode: DTC 926696
Batteristrømstyrke, sensor
Spændingsforsyning med fejl.

Fejlkode: DTC 926681
Batteristrømstyrke, sensor
Spændingsforsyning med fejl.

Fejlkode: DTC 927264
Nærlys
Temperatur for høj.

Fejlkode: DTC 926764
Start/stop-system
Konfiguration ukorrekt.

Fejlkode: DTC 927364
Koblingskontakt
Strømkreds med fejl.
Hella Gutmann Solutions GmbH

Fejlkode: DTC 927464
Plus APC 6
Strømkreds med fejl.

Fejlkode: DTC 927714
Elbagrude
Strømkreds med fejl.

Fejlkode: DTC 921114
Sikrings- + skifteenhed
Spændingsforsyning med fejl.

Fejlkode: DTC 923A67
Batteriskilleafbryder
Funktion ukorrekt.

Fejlkode: DTC 921215
Nærlys venstre side
Strømkreds med fejl.

Fejlkode: DTC 921315
Nærlys højre side
Strømkreds med fejl.

Fejlkode: DTC 926768
Start/stop-system
Konfiguration ukorrekt.

Fejlkode: DTC 926696
Batteristrømstyrke, sensor
Spændingsforsyning med fejl.

Fejlkode: DTC 926681
Batteristrømstyrke, sensor
Spændingsforsyning med fejl.

Fejlkode: DTC 927264
Nærlys
Temperatur for høj.

Fejlkode: DTC 926764
Start/stop-system
Konfiguration ukorrekt.

Fejlkode: DTC 927364
Koblingskontakt
Strømkreds med fejl.

Fejlkode: DTC 927464
Plus APC 6
Strømkreds med fejl.

Fejlkode: DTC 927714
Elbagrude
Strømkreds med fejl.

Fejlkode: DTC 921114
Sikrings- + skifteenhed
Spændingsforsyning med fejl.

Fejlkode: DTC 923A67
Hella Gutmann Solutions GmbH

Batteriskilleafbryder
Funktion ukorrekt.

Fejlkode: DTC 921215
Nærlys venstre side
Strømkreds med fejl.

Fejlkode: DTC 921315
Nærlys højre side
Strømkreds med fejl.

Fejlkode: DTC 926768
Start/stop-system
Konfiguration ukorrekt.

Fejlkode: DTC 926696
Batteristrømstyrke, sensor
Spændingsforsyning med fejl.

Fejlkode: DTC 926681
Batteristrømstyrke, sensor
Spændingsforsyning med fejl.

Fejlkode: DTC 927264
Nærlys
Temperatur for høj.

Fejlkode: DTC 926764
Start/stop-system
Konfiguration ukorrekt.

Fejlkode: DTC 927364
Koblingskontakt
Strømkreds med fejl.

Fejlkode: DTC 927464
Plus APC 6
Strømkreds med fejl.

Fejlkode: DTC 927714
Elbagrude
Strømkreds med fejl.

Komfort

Instrumentbræt CAN

24 Fejl

Fejlkode: DTC 94011C
oliestandsføler
Strømkreds med fejl.

Fejlkode: DTC 940201

Fejlkode: DTC 94021C

Fejlkode: DTC 940416
Batterispænding
Spændings-/strømforsyning med fejl.

Fejlkode: DTC 94051C
Kombiinstrument
Funktion ukorrekt.

Fejlkode: DTC C41886
Multiplex-information kørehastighed
Signal ikke plausibelt/data ikke plausible.

Fejlkode: DTC 94011C
oliestandsføler
Strømkreds med fejl.

Fejlkode: DTC 940201

Fejlkode: DTC 94021C

Fejlkode: DTC 940416
Batterispænding
Spændings-/strømforsyning med fejl.

Fejlkode: DTC 94051C
Kombiinstrument
Funktion ukorrekt.

Fejlkode: DTC C41886
Multiplex-information kørehastighed
Signal ikke plausibelt/data ikke plausible.

Fejlkode: DTC 94011C
oliestandsføler
Strømkreds med fejl.

Fejlkode: DTC 940201

Fejlkode: DTC 94021C

Fejlkode: DTC 940416
Batterispænding
Spændings-/strømforsyning med fejl.

Fejlkode: DTC 94051C
Kombiinstrument
Funktion ukorrekt.

Fejlkode: DTC C41886
Multiplex-information kørehastighed
Signal ikke plausibelt/data ikke plausible.

Fejlkode: DTC 94011C
oliestandsføler
Strømkreds med fejl.

Fejlkode: DTC 940201

Fejlkode: DTC 94021C

Fejlkode: DTC 940416
Batterispænding
Spændings-/strømforsyning med fejl.

Fejlkode: DTC 94051C
Kombiinstrument
Funktion ukorrekt.

Fejlkode: DTC C41886
Hella Gutmann Solutions GmbH

Multiplex-information kørehastighed
Signal ikke plausibelt/data ikke plausible.

Komfort	UCH CAN	8 Fejl
Fejlkode: DTC 952814 Relæ varmemodstand 3 Strømkreds med fejl.		
Fejlkode: DTC 953812 Tågebaglygte Strømkreds med fejl.		
Fejlkode: DTC 952814 Relæ varmemodstand 3 Strømkreds med fejl.		
Fejlkode: DTC 953812 Tågebaglygte Strømkreds med fejl.		
Fejlkode: DTC 952814 Relæ varmemodstand 3 Strømkreds med fejl.		
Fejlkode: DTC 953812 Tågebaglygte Strømkreds med fejl.		
Fejlkode: DTC 952814 Relæ varmemodstand 3 Strømkreds med fejl.		
Fejlkode: DTC 953812 Tågebaglygte Strømkreds med fejl.		
Styretøj	Servostyring CAN	0 Fejl
Styretøj	Servostyring CAN	0 Fejl
Styretøj	Servostyring CAN	0 Fejl
Styretøj	Servostyring CAN	0 Fejl
Infotainmentsystem	Radio CAN	ikke tilgængelig
Infotainmentsystem	Betjeningsenhed navigation CAN	ikke tilgængelig
Infotainmentsystem	Multimedieinterface CAN	ikke tilgængelig
Infotainmentsystem	Telematiksistem	ikke tilgængelig
Infotainmentsystem	Radio CAN	ikke tilgængelig
Infotainmentsystem	Betjeningsenhed navigation CAN	ikke tilgængelig

Infotainmentsystem	Multimedieinterface CAN	ikke tilgængelig
Infotainmentsystem	Telematiksysteem	ikke tilgængelig
Infotainmentsystem	Radio CAN	ikke tilgængelig
Infotainmentsystem	Betjeningsenhed navigation CAN	ikke tilgængelig
Infotainmentsystem	Multimedieinterface CAN	ikke tilgængelig
Infotainmentsystem	Telematiksysteem	ikke tilgængelig
Infotainmentsystem	Radio CAN	ikke tilgængelig
Infotainmentsystem	Betjeningsenhed navigation CAN	ikke tilgængelig
Infotainmentsystem	Multimedieinterface CAN	ikke tilgængelig
Infotainmentsystem	Telematiksysteem	ikke tilgængelig
OBD	OBD	0 Fejl
OBD	OBD	0 Fejl
OBD	OBD	0 Fejl
OBD	OBD	0 Fejl
Drivlinje	Diesel CAN OBD	ikke tilgængelig
Drivlinje	Diesel CAN OBD	ikke tilgængelig
Drivlinje	Diesel CAN OBD	ikke tilgængelig
Drivlinje	Diesel CAN OBD	ikke tilgængelig
bremsesystem	ABS CAN OBD	ikke tilgængelig
bremsesystem	ABS CAN OBD	ikke tilgængelig
bremsesystem	ABS CAN OBD	ikke tilgængelig
bremsesystem	ABS CAN OBD	ikke tilgængelig
Passiv sikkerhed	Airbag CAN	0 Fejl
Passiv sikkerhed	Airbag CAN	0 Fejl
Passiv sikkerhed	Airbag CAN	0 Fejl
Passiv sikkerhed	Airbag CAN	0 Fejl
Termostyring	Klimaanlæg	ikke tilgængelig
Termostyring	Klimaanlæg	ikke tilgængelig

Termostyring	Klimaanlæg	ikke tilgængelig
Termostyring	Klimaanlæg	ikke tilgængelig
Førerassistentsystem	Parkeringssensor CAN	0 Fejl
Førerassistentsystem	Parkeringssensor CAN	0 Fejl
Førerassistentsystem	Parkeringssensor CAN	0 Fejl
Førerassistentsystem	Parkeringssensor CAN	0 Fejl
Komfort	UPC CAN	48 Fejl

Fejlkode: DTC 921114
Sikrings- + skifteenhed
Spændingsforsyning med fejl.

Fejlkode: DTC 923A67
Batteriskilleafbryder
Funktion ukorrekt.

Fejlkode: DTC 921215
Nærlys venstre side
Strømkreds med fejl.

Fejlkode: DTC 921315
Nærlys højre side
Strømkreds med fejl.

Fejlkode: DTC 926768
Start/stop-system
Konfiguration ukorrekt.

Fejlkode: DTC 926696
Batteristrømstyrke, sensor
Spændingsforsyning med fejl.

Fejlkode: DTC 926681
Batteristrømstyrke, sensor
Spændingsforsyning med fejl.

Fejlkode: DTC 927264
Nærlys
Temperatur for høj.

Fejlkode: DTC 926764
Start/stop-system
Konfiguration ukorrekt.

Fejlkode: DTC 927364
Koblingskontakt
Strømkreds med fejl.

Fejlkode: DTC 927464
Plus APC 6
Strømkreds med fejl.

Fejlkode: DTC 927714
Elbagrude

Strømkreds med fejl.

Fejlkode: DTC 921114
Sikrings- + skifteenhed
Spændingsforsyning med fejl.

Fejlkode: DTC 923A67
Batteriskilleafbryder
Funktion ukorrekt.

Fejlkode: DTC 921215
Nærlys venstre side
Strømkreds med fejl.

Fejlkode: DTC 921315
Nærlys højre side
Strømkreds med fejl.

Fejlkode: DTC 926768
Start/stop-system
Konfiguration ukorrekt.

Fejlkode: DTC 926696
Batteristrømstyrke, sensor
Spændingsforsyning med fejl.

Fejlkode: DTC 926681
Batteristrømstyrke, sensor
Spændingsforsyning med fejl.

Fejlkode: DTC 927264
Nærlys
Temperatur for høj.

Fejlkode: DTC 926764
Start/stop-system
Konfiguration ukorrekt.

Fejlkode: DTC 927364
Koblingskontakt
Strømkreds med fejl.

Fejlkode: DTC 927464
Plus APC 6
Strømkreds med fejl.

Fejlkode: DTC 927714
Elbagrude
Strømkreds med fejl.

Fejlkode: DTC 921114
Sikrings- + skifteenhed
Spændingsforsyning med fejl.

Fejlkode: DTC 923A67
Batteriskilleafbryder
Funktion ukorrekt.

Fejlkode: DTC 921215
Nærlys venstre side
Strømkreds med fejl.

Fejlkode: DTC 921315
Nærlys højre side
Strømkreds med fejl.

Fejlkode: DTC 926768
Start/stop-system
Konfiguration ukorrekt.

Fejlkode: DTC 926696
Batteristrømstyrke, sensor
Spændingsforsyning med fejl.

Fejlkode: DTC 926681
Batteristrømstyrke, sensor
Spændingsforsyning med fejl.

Fejlkode: DTC 927264
Nærlys
Temperatur for høj.

Fejlkode: DTC 926764
Start/stop-system
Konfiguration ukorrekt.

Fejlkode: DTC 927364
Koblingskontakt
Strømkreds med fejl.

Fejlkode: DTC 927464
Plus APC 6
Strømkreds med fejl.

Fejlkode: DTC 927714
Elbagrude
Strømkreds med fejl.

Fejlkode: DTC 921114
Sikrings- + skifteenhed
Spændingsforsyning med fejl.

Fejlkode: DTC 923A67
Batteriskilleafbryder
Funktion ukorrekt.

Fejlkode: DTC 921215
Nærlys venstre side
Strømkreds med fejl.

Fejlkode: DTC 921315
Nærlys højre side
Strømkreds med fejl.

Fejlkode: DTC 926768
Start/stop-system
Konfiguration ukorrekt.

Fejlkode: DTC 926696
Batteristrømstyrke, sensor
Spændingsforsyning med fejl.

Fejlkode: DTC 926681
Batteristrømstyrke, sensor
Hella Gutmann Solutions GmbH

Spændingsforsyning med fejl.

Fejlkode: DTC 927264
Nærlys
Temperatur for høj.

Fejlkode: DTC 926764
Start/stop-system
Konfiguration ukorrekt.

Fejlkode: DTC 927364
Koblingskontakt
Strømkreds med fejl.

Fejlkode: DTC 927464
Plus APC 6
Strømkreds med fejl.

Fejlkode: DTC 927714
Elbagrude
Strømkreds med fejl.

Komfort

Instrumentbræt CAN

24 Fejl

Fejlkode: DTC 94011C
oliestandsføler
Strømkreds med fejl.

Fejlkode: DTC 940201

Fejlkode: DTC 94021C

Fejlkode: DTC 940416
Batterispænding
Spændings-/strømforsyning med fejl.

Fejlkode: DTC 94051C
Kombiinstrument
Funktion ukorrekt.

Fejlkode: DTC C41886
Multiplex-information kørehastighed
Signal ikke plausibelt/data ikke plausible.

Fejlkode: DTC 94011C
oliestandsføler
Strømkreds med fejl.

Fejlkode: DTC 940201

Fejlkode: DTC 94021C

Fejlkode: DTC 940416
Batterispænding
Spændings-/strømforsyning med fejl.

Fejlkode: DTC 94051C
Kombiinstrument
Funktion ukorrekt.

Fejlkode: DTC C41886
Multiplex-information kørehastighed
Signal ikke plausibelt/data ikke plausible.

Fejlkode: DTC 94011C
oliestandsføler
Strømkreds med fejl.

Fejlkode: DTC 940201

Fejlkode: DTC 94021C

Fejlkode: DTC 940416
Batterispænding
Spændings-/strømforsyning med fejl.

Fejlkode: DTC 94051C
Kombiinstrument
Funktion ukorrekt.

Fejlkode: DTC C41886
Multiplex-information kørehastighed
Signal ikke plausibelt/data ikke plausible.

Fejlkode: DTC 94011C
oliestandsføler
Strømkreds med fejl.

Fejlkode: DTC 940201

Fejlkode: DTC 94021C

Fejlkode: DTC 940416
Batterispænding
Spændings-/strømforsyning med fejl.

Fejlkode: DTC 94051C
Kombiinstrument
Funktion ukorrekt.

Fejlkode: DTC C41886
Multiplex-information kørehastighed
Signal ikke plausibelt/data ikke plausible.

Komfort

UCH CAN

8 Fejl

Fejlkode: DTC 952814
Relæ varmemodstand 3
Strømkreds med fejl.

Fejlkode: DTC 953812
Tågebaglygte
Strømkreds med fejl.

Fejlkode: DTC 952814
Relæ varmemodstand 3
Strømkreds med fejl.

Fejlkode: DTC 953812
Tågebaglygte

Strømkreds med fejl.

Fejlkode: DTC 952814
Relæ varmemodstand 3
Strømkreds med fejl.

Fejlkode: DTC 953812
Tågebaglygte
Strømkreds med fejl.

Fejlkode: DTC 952814
Relæ varmemodstand 3
Strømkreds med fejl.

Fejlkode: DTC 953812
Tågebaglygte
Strømkreds med fejl.

Komfort

UPC CAN

48 Fejl

Fejlkode: DTC 921114
Sikrings- + skifteenhed
Spændingsforsyning med fejl.

Fejlkode: DTC 923A67
Batteriskilleafbryder
Funktion ukorrekt.

Fejlkode: DTC 921215
Nærlys venstre side
Strømkreds med fejl.

Fejlkode: DTC 921315
Nærlys højre side
Strømkreds med fejl.

Fejlkode: DTC 926768
Start/stop-system
Konfiguration ukorrekt.

Fejlkode: DTC 926696
Batteristrømstyrke, sensor
Spændingsforsyning med fejl.

Fejlkode: DTC 926681
Batteristrømstyrke, sensor
Spændingsforsyning med fejl.

Fejlkode: DTC 927264
Nærlys
Temperatur for høj.

Fejlkode: DTC 926764
Start/stop-system
Konfiguration ukorrekt.

Fejlkode: DTC 927364
Koblingskontakt
Strømkreds med fejl.

Fejlkode: DTC 927464
Plus APC 6
Strømkreds med fejl.

Fejlkode: DTC 927714
Elbagrude
Strømkreds med fejl.

Fejlkode: DTC 921114
Sikrings- + skifteenhed
Spændingsforsyning med fejl.

Fejlkode: DTC 923A67
Batteriskilleafbryder
Funktion ukorrekt.

Fejlkode: DTC 921215
Nærlys venstre side
Strømkreds med fejl.

Fejlkode: DTC 921315
Nærlys højre side
Strømkreds med fejl.

Fejlkode: DTC 926768
Start/stop-system
Konfiguration ukorrekt.

Fejlkode: DTC 926696
Batteristrømstyrke, sensor
Spændingsforsyning med fejl.

Fejlkode: DTC 926681
Batteristrømstyrke, sensor
Spændingsforsyning med fejl.

Fejlkode: DTC 927264
Nærlys
Temperatur for høj.

Fejlkode: DTC 926764
Start/stop-system
Konfiguration ukorrekt.

Fejlkode: DTC 927364
Koblingskontakt
Strømkreds med fejl.

Fejlkode: DTC 927464
Plus APC 6
Strømkreds med fejl.

Fejlkode: DTC 927714
Elbagrude
Strømkreds med fejl.

Fejlkode: DTC 921114
Sikrings- + skifteenhed
Spændingsforsyning med fejl.

Fejlkode: DTC 923A67
Batteriskilleafbryder
Hella Gutmann Solutions GmbH

Funktion ukorrekt.

Fejlkode: DTC 921215
Nærlys venstre side
Strømkreds med fejl.

Fejlkode: DTC 921315
Nærlys højre side
Strømkreds med fejl.

Fejlkode: DTC 926768
Start/stop-system
Konfiguration ukorrekt.

Fejlkode: DTC 926696
Batteristrømstyrke, sensor
Spændingsforsyning med fejl.

Fejlkode: DTC 926681
Batteristrømstyrke, sensor
Spændingsforsyning med fejl.

Fejlkode: DTC 927264
Nærlys
Temperatur for høj.

Fejlkode: DTC 926764
Start/stop-system
Konfiguration ukorrekt.

Fejlkode: DTC 927364
Koblingskontakt
Strømkreds med fejl.

Fejlkode: DTC 927464
Plus APC 6
Strømkreds med fejl.

Fejlkode: DTC 927714
Elbagrude
Strømkreds med fejl.

Fejlkode: DTC 921114
Sikrings- + skifteenhed
Spændingsforsyning med fejl.

Fejlkode: DTC 923A67
Batteriskilleafbryder
Funktion ukorrekt.

Fejlkode: DTC 921215
Nærlys venstre side
Strømkreds med fejl.

Fejlkode: DTC 921315
Nærlys højre side
Strømkreds med fejl.

Fejlkode: DTC 926768
Start/stop-system
Konfiguration ukorrekt.

Fejlkode: DTC 926696
Batteristrømstyrke, sensor
Spændingsforsyning med fejl.

Fejlkode: DTC 926681
Batteristrømstyrke, sensor
Spændingsforsyning med fejl.

Fejlkode: DTC 927264
Nærlys
Temperatur for høj.

Fejlkode: DTC 926764
Start/stop-system
Konfiguration ukorrekt.

Fejlkode: DTC 927364
Koblingskontakt
Strømkreds med fejl.

Fejlkode: DTC 927464
Plus APC 6
Strømkreds med fejl.

Fejlkode: DTC 927714
Elbagrude
Strømkreds med fejl.

Komfort

Instrumentbræt CAN

24 Fejl

Fejlkode: DTC 94011C
oliestandsføler
Strømkreds med fejl.

Fejlkode: DTC 940201

Fejlkode: DTC 94021C

Fejlkode: DTC 940416
Batterispænding
Spændings-/strømforsyning med fejl.

Fejlkode: DTC 94051C
Kombiinstrument
Funktion ukorrekt.

Fejlkode: DTC C41886
Multiplex-information kørehastighed
Signal ikke plausibelt/data ikke plausible.

Fejlkode: DTC 94011C
oliestandsføler
Strømkreds med fejl.

Fejlkode: DTC 940201

Fejlkode: DTC 94021C

Fejlkode: DTC 940416
Batterispænding

Spændings-/strømforsyning med fejl.

Fejlkode: DTC 94051C
Kombiinstrument
Funktion ukorrekt.

Fejlkode: DTC C41886
Multiplex-information kørehastighed
Signal ikke plausibelt/data ikke plausible.

Fejlkode: DTC 94011C
oliestandsføler
Strømkreds med fejl.

Fejlkode: DTC 940201

Fejlkode: DTC 94021C

Fejlkode: DTC 940416
Batterispænding
Spændings-/strømforsyning med fejl.

Fejlkode: DTC 94051C
Kombiinstrument
Funktion ukorrekt.

Fejlkode: DTC C41886
Multiplex-information kørehastighed
Signal ikke plausibelt/data ikke plausible.

Fejlkode: DTC 94011C
oliestandsføler
Strømkreds med fejl.

Fejlkode: DTC 940201

Fejlkode: DTC 94021C

Fejlkode: DTC 940416
Batterispænding
Spændings-/strømforsyning med fejl.

Fejlkode: DTC 94051C
Kombiinstrument
Funktion ukorrekt.

Fejlkode: DTC C41886
Multiplex-information kørehastighed
Signal ikke plausibelt/data ikke plausible.

Komfort

UCH CAN

8 Fejl

Fejlkode: DTC 952814
Relæ varmemodstand 3
Strømkreds med fejl.

Fejlkode: DTC 953812
Tågebaglygte
Strømkreds med fejl.

Fejlkode: DTC 952814
Relæ varmemodstand 3
Strømkreds med fejl.

Fejlkode: DTC 953812
Tågebaglygte
Strømkreds med fejl.

Fejlkode: DTC 952814
Relæ varmemodstand 3
Strømkreds med fejl.

Fejlkode: DTC 953812
Tågebaglygte
Strømkreds med fejl.

Fejlkode: DTC 952814
Relæ varmemodstand 3
Strømkreds med fejl.

Fejlkode: DTC 953812
Tågebaglygte
Strømkreds med fejl.

Komfort

UPC CAN

48 Fejl

Fejlkode: DTC 921114
Sikrings- + skifteenhed
Spændingsforsyning med fejl.

Fejlkode: DTC 923A67
Batteriskilleafbryder
Funktion ukorrekt.

Fejlkode: DTC 921215
Nærlys venstre side
Strømkreds med fejl.

Fejlkode: DTC 921315
Nærlys højre side
Strømkreds med fejl.

Fejlkode: DTC 926768
Start/stop-system
Konfiguration ukorrekt.

Fejlkode: DTC 926696
Batteristrømstyrke, sensor
Spændingsforsyning med fejl.

Fejlkode: DTC 926681
Batteristrømstyrke, sensor
Spændingsforsyning med fejl.

Fejlkode: DTC 927264
Nærlys
Temperatur for høj.

Fejlkode: DTC 926764
Start/stop-system

Konfiguration ukorrekt.

Fejlkode: DTC 927364
Koblingskontakt
Strømkreds med fejl.

Fejlkode: DTC 927464
Plus APC 6
Strømkreds med fejl.

Fejlkode: DTC 927714
Elbagrude
Strømkreds med fejl.

Fejlkode: DTC 921114
Sikrings- + skifteenhed
Spændingsforsyning med fejl.

Fejlkode: DTC 923A67
Batteriskilleafbryder
Funktion ukorrekt.

Fejlkode: DTC 921215
Nærlys venstre side
Strømkreds med fejl.

Fejlkode: DTC 921315
Nærlys højre side
Strømkreds med fejl.

Fejlkode: DTC 926768
Start/stop-system
Konfiguration ukorrekt.

Fejlkode: DTC 926696
Batteristrømstyrke, sensor
Spændingsforsyning med fejl.

Fejlkode: DTC 926681
Batteristrømstyrke, sensor
Spændingsforsyning med fejl.

Fejlkode: DTC 927264
Nærlys
Temperatur for høj.

Fejlkode: DTC 926764
Start/stop-system
Konfiguration ukorrekt.

Fejlkode: DTC 927364
Koblingskontakt
Strømkreds med fejl.

Fejlkode: DTC 927464
Plus APC 6
Strømkreds med fejl.

Fejlkode: DTC 927714
Elbagrude
Strømkreds med fejl.

Fejlkode: DTC 921114
Sikrings- + skifteenhed
Spændingsforsyning med fejl.

Fejlkode: DTC 923A67
Batteriskilleafbryder
Funktion ukorrekt.

Fejlkode: DTC 921215
Nærlys venstre side
Strømkreds med fejl.

Fejlkode: DTC 921315
Nærlys højre side
Strømkreds med fejl.

Fejlkode: DTC 926768
Start/stop-system
Konfiguration ukorrekt.

Fejlkode: DTC 926696
Batteristrømstyrke, sensor
Spændingsforsyning med fejl.

Fejlkode: DTC 926681
Batteristrømstyrke, sensor
Spændingsforsyning med fejl.

Fejlkode: DTC 927264
Nærlys
Temperatur for høj.

Fejlkode: DTC 926764
Start/stop-system
Konfiguration ukorrekt.

Fejlkode: DTC 927364
Koblingskontakt
Strømkreds med fejl.

Fejlkode: DTC 927464
Plus APC 6
Strømkreds med fejl.

Fejlkode: DTC 927714
Elbagrude
Strømkreds med fejl.

Fejlkode: DTC 921114
Sikrings- + skifteenhed
Spændingsforsyning med fejl.

Fejlkode: DTC 923A67
Batteriskilleafbryder
Funktion ukorrekt.

Fejlkode: DTC 921215
Nærlys venstre side
Strømkreds med fejl.

Fejlkode: DTC 921315
Nærlys højre side
Hella Gutmann Solutions GmbH

Strømkreds med fejl.

Fejlkode: DTC 926768
Start/stop-system
Konfiguration ukorrekt.

Fejlkode: DTC 926696
Batteristrømstyrke, sensor
Spændingsforsyning med fejl.

Fejlkode: DTC 926681
Batteristrømstyrke, sensor
Spændingsforsyning med fejl.

Fejlkode: DTC 927264
Nærlys
Temperatur for høj.

Fejlkode: DTC 926764
Start/stop-system
Konfiguration ukorrekt.

Fejlkode: DTC 927364
Koblingskontakt
Strømkreds med fejl.

Fejlkode: DTC 927464
Plus APC 6
Strømkreds med fejl.

Fejlkode: DTC 927714
Elbagrude
Strømkreds med fejl.

Komfort

Instrumentbræt CAN

24 Fejl

Fejlkode: DTC 94011C
oliestandsføler
Strømkreds med fejl.

Fejlkode: DTC 940201

Fejlkode: DTC 94021C

Fejlkode: DTC 940416
Batterispænding
Spændings-/strømforsyning med fejl.

Fejlkode: DTC 94051C
Kombiinstrument
Funktion ukorrekt.

Fejlkode: DTC C41886
Multiplex-information kørehastighed
Signal ikke plausibelt/data ikke plausible.

Fejlkode: DTC 94011C
oliestandsføler
Strømkreds med fejl.

Fejlkode: DTC 940201

Fejlkode: DTC 94021C

Fejlkode: DTC 940416
Batterispænding
Spændings-/strømforsyning med fejl.

Fejlkode: DTC 94051C
Kombiinstrument
Funktion ukorrekt.

Fejlkode: DTC C41886
Multiplex-information kørehastighed
Signal ikke plausibelt/data ikke plausible.

Fejlkode: DTC 94011C
oliestandsføler
Strømkreds med fejl.

Fejlkode: DTC 940201

Fejlkode: DTC 94021C

Fejlkode: DTC 940416
Batterispænding
Spændings-/strømforsyning med fejl.

Fejlkode: DTC 94051C
Kombiinstrument
Funktion ukorrekt.

Fejlkode: DTC C41886
Multiplex-information kørehastighed
Signal ikke plausibelt/data ikke plausible.

Fejlkode: DTC 94011C
oliestandsføler
Strømkreds med fejl.

Fejlkode: DTC 940201

Fejlkode: DTC 94021C

Fejlkode: DTC 940416
Batterispænding
Spændings-/strømforsyning med fejl.

Fejlkode: DTC 94051C
Kombiinstrument
Funktion ukorrekt.

Fejlkode: DTC C41886
Multiplex-information kørehastighed
Signal ikke plausibelt/data ikke plausible.

Komfort

UCH CAN

8 Fejl

Fejlkode: DTC 952814
Relæ varmemodstand 3

Strømkreds med fejl.

Fejlkode: DTC 953812
Tågebaglygte
Strømkreds med fejl.

Fejlkode: DTC 952814
Relæ varmemodstand 3
Strømkreds med fejl.

Fejlkode: DTC 953812
Tågebaglygte
Strømkreds med fejl.

Fejlkode: DTC 952814
Relæ varmemodstand 3
Strømkreds med fejl.

Fejlkode: DTC 953812
Tågebaglygte
Strømkreds med fejl.

Fejlkode: DTC 952814
Relæ varmemodstand 3
Strømkreds med fejl.

Fejlkode: DTC 953812
Tågebaglygte
Strømkreds med fejl.

Komfort

UPC CAN

48 Fejl

Fejlkode: DTC 921114
Sikrings- + skifteenhed
Spændingsforsyning med fejl.

Fejlkode: DTC 923A67
Batteriskilleafbryder
Funktion ukorrekt.

Fejlkode: DTC 921215
Nærlys venstre side
Strømkreds med fejl.

Fejlkode: DTC 921315
Nærlys højre side
Strømkreds med fejl.

Fejlkode: DTC 926768
Start/stop-system
Konfiguration ukorrekt.

Fejlkode: DTC 926696
Batteristrømstyrke, sensor
Spændingsforsyning med fejl.

Fejlkode: DTC 926681
Batteristrømstyrke, sensor
Spændingsforsyning med fejl.

Fejlkode: DTC 927264
Nærlys
Temperatur for høj.

Fejlkode: DTC 926764
Start/stop-system
Konfiguration ukorrekt.

Fejlkode: DTC 927364
Koblingskontakt
Strømkreds med fejl.

Fejlkode: DTC 927464
Plus APC 6
Strømkreds med fejl.

Fejlkode: DTC 927714
Elbagrude
Strømkreds med fejl.

Fejlkode: DTC 921114
Sikrings- + skifteenhed
Spændingsforsyning med fejl.

Fejlkode: DTC 923A67
Batteriskilleafbryder
Funktion ukorrekt.

Fejlkode: DTC 921215
Nærlys venstre side
Strømkreds med fejl.

Fejlkode: DTC 921315
Nærlys højre side
Strømkreds med fejl.

Fejlkode: DTC 926768
Start/stop-system
Konfiguration ukorrekt.

Fejlkode: DTC 926696
Batteristrømstyrke, sensor
Spændingsforsyning med fejl.

Fejlkode: DTC 926681
Batteristrømstyrke, sensor
Spændingsforsyning med fejl.

Fejlkode: DTC 927264
Nærlys
Temperatur for høj.

Fejlkode: DTC 926764
Start/stop-system
Konfiguration ukorrekt.

Fejlkode: DTC 927364
Koblingskontakt
Strømkreds med fejl.

Fejlkode: DTC 927464
Plus APC 6

Strømkreds med fejl.

Fejlkode: DTC 927714
Elbagrude
Strømkreds med fejl.

Fejlkode: DTC 921114
Sikrings- + skifteenhed
Spændingsforsyning med fejl.

Fejlkode: DTC 923A67
Batteriskilleafbryder
Funktion ukorrekt.

Fejlkode: DTC 921215
Nærlys venstre side
Strømkreds med fejl.

Fejlkode: DTC 921315
Nærlys højre side
Strømkreds med fejl.

Fejlkode: DTC 926768
Start/stop-system
Konfiguration ukorrekt.

Fejlkode: DTC 926696
Batteristrømstyrke, sensor
Spændingsforsyning med fejl.

Fejlkode: DTC 926681
Batteristrømstyrke, sensor
Spændingsforsyning med fejl.

Fejlkode: DTC 927264
Nærlys
Temperatur for høj.

Fejlkode: DTC 926764
Start/stop-system
Konfiguration ukorrekt.

Fejlkode: DTC 927364
Koblingskontakt
Strømkreds med fejl.

Fejlkode: DTC 927464
Plus APC 6
Strømkreds med fejl.

Fejlkode: DTC 927714
Elbagrude
Strømkreds med fejl.

Fejlkode: DTC 921114
Sikrings- + skifteenhed
Spændingsforsyning med fejl.

Fejlkode: DTC 923A67
Batteriskilleafbryder
Funktion ukorrekt.

Fejlkode: DTC 921215
Nærlys venstre side
Strømkreds med fejl.

Fejlkode: DTC 921315
Nærlys højre side
Strømkreds med fejl.

Fejlkode: DTC 926768
Start/stop-system
Konfiguration ukorrekt.

Fejlkode: DTC 926696
Batteristrømstyrke, sensor
Spændingsforsyning med fejl.

Fejlkode: DTC 926681
Batteristrømstyrke, sensor
Spændingsforsyning med fejl.

Fejlkode: DTC 927264
Nærlys
Temperatur for høj.

Fejlkode: DTC 926764
Start/stop-system
Konfiguration ukorrekt.

Fejlkode: DTC 927364
Koblingskontakt
Strømkreds med fejl.

Fejlkode: DTC 927464
Plus APC 6
Strømkreds med fejl.

Fejlkode: DTC 927714
Elbagrude
Strømkreds med fejl.

Komfort

Instrumentbræt CAN

24 Fejl

Fejlkode: DTC 94011C
oliestandsføler
Strømkreds med fejl.

Fejlkode: DTC 940201

Fejlkode: DTC 94021C

Fejlkode: DTC 940416
Batterispænding
Spændings-/strømforsyning med fejl.

Fejlkode: DTC 94051C
Kombiinstrument
Funktion ukorrekt.

Fejlkode: DTC C41886
Multiplex-information kørehastighed

Signal ikke plausibelt/data ikke plausible.

Fejlkode: DTC 94011C
oliestandsføler
Strømkreds med fejl.

Fejlkode: DTC 940201

Fejlkode: DTC 94021C

Fejlkode: DTC 940416
Batterispænding
Spændings-/strømforsyning med fejl.

Fejlkode: DTC 94051C
Kombiinstrument
Funktion ukorrekt.

Fejlkode: DTC C41886
Multiplex-information kørehastighed
Signal ikke plausibelt/data ikke plausible.

Fejlkode: DTC 94011C
oliestandsføler
Strømkreds med fejl.

Fejlkode: DTC 940201

Fejlkode: DTC 94021C

Fejlkode: DTC 940416
Batterispænding
Spændings-/strømforsyning med fejl.

Fejlkode: DTC 94051C
Kombiinstrument
Funktion ukorrekt.

Fejlkode: DTC C41886
Multiplex-information kørehastighed
Signal ikke plausibelt/data ikke plausible.

Fejlkode: DTC 94011C
oliestandsføler
Strømkreds med fejl.

Fejlkode: DTC 940201

Fejlkode: DTC 94021C

Fejlkode: DTC 940416
Batterispænding
Spændings-/strømforsyning med fejl.

Fejlkode: DTC 94051C
Kombiinstrument
Funktion ukorrekt.

Fejlkode: DTC C41886
Multiplex-information kørehastighed
Signal ikke plausibelt/data ikke plausible.

Komfort	UCH CAN	8 Fejl
Fejlkode: DTC 952814 Relæ varmemodstand 3 Strømkreds med fejl.		
Fejlkode: DTC 953812 Tågebaglygte Strømkreds med fejl.		
Fejlkode: DTC 952814 Relæ varmemodstand 3 Strømkreds med fejl.		
Fejlkode: DTC 953812 Tågebaglygte Strømkreds med fejl.		
Fejlkode: DTC 952814 Relæ varmemodstand 3 Strømkreds med fejl.		
Fejlkode: DTC 953812 Tågebaglygte Strømkreds med fejl.		
Fejlkode: DTC 952814 Relæ varmemodstand 3 Strømkreds med fejl.		
Fejlkode: DTC 953812 Tågebaglygte Strømkreds med fejl.		
Styretøj	Servostyring CAN	0 Fejl
Styretøj	Servostyring CAN	0 Fejl
Styretøj	Servostyring CAN	0 Fejl
Styretøj	Servostyring CAN	0 Fejl
Infotainmentsystem	Radio CAN	ikke tilgængelig
Infotainmentsystem	Betjeningsenhed navigation CAN	ikke tilgængelig
Infotainmentsystem	Multimedieinterface CAN	ikke tilgængelig
Infotainmentsystem	Telematiksistem	ikke tilgængelig
Infotainmentsystem	Radio CAN	ikke tilgængelig
Infotainmentsystem	Betjeningsenhed navigation CAN	ikke tilgængelig
Infotainmentsystem	Multimedieinterface CAN	ikke tilgængelig
Infotainmentsystem	Telematiksistem	ikke tilgængelig

Infotainmentsystem	Radio CAN	ikke tilgængelig
Infotainmentsystem	Betjeningsenhed navigation CAN	ikke tilgængelig
Infotainmentsystem	Multimedieinterface CAN	ikke tilgængelig
Infotainmentsystem	Telematiksysteem	ikke tilgængelig
Infotainmentsystem	Radio CAN	ikke tilgængelig
Infotainmentsystem	Betjeningsenhed navigation CAN	ikke tilgængelig
Infotainmentsystem	Multimedieinterface CAN	ikke tilgængelig
Infotainmentsystem	Telematiksysteem	ikke tilgængelig
OBD	OBD	0 Fejl
OBD	OBD	0 Fejl
OBD	OBD	0 Fejl
OBD	OBD	0 Fejl
Drivlinje	Diesel CAN OBD	ikke tilgængelig
Drivlinje	Diesel CAN OBD	ikke tilgængelig
Drivlinje	Diesel CAN OBD	ikke tilgængelig
Drivlinje	Diesel CAN OBD	ikke tilgængelig
bremsesystem	ABS CAN OBD	ikke tilgængelig
bremsesystem	ABS CAN OBD	ikke tilgængelig
bremsesystem	ABS CAN OBD	ikke tilgængelig
bremsesystem	ABS CAN OBD	ikke tilgængelig
Passiv sikkerhed	Airbag CAN	0 Fejl
Passiv sikkerhed	Airbag CAN	0 Fejl
Passiv sikkerhed	Airbag CAN	0 Fejl
Passiv sikkerhed	Airbag CAN	0 Fejl
Termostyring	Klimaanlæg	ikke tilgængelig
Termostyring	Klimaanlæg	ikke tilgængelig
Termostyring	Klimaanlæg	ikke tilgængelig
Termostyring	Klimaanlæg	ikke tilgængelig

Førerassistentsystem	Parkeringssensor CAN	0 Fejl
Førerassistentsystem	Parkeringssensor CAN	0 Fejl
Førerassistentsystem	Parkeringssensor CAN	0 Fejl
Førerassistentsystem	Parkeringssensor CAN	0 Fejl
Komfort	UPC CAN	48 Fejl

Fejlkode: DTC 921114
Sikrings- + skifteenhed
Spændingsforsyning med fejl.

Fejlkode: DTC 923A67
Batteriskilleafbryder
Funktion ukorrekt.

Fejlkode: DTC 921215
Nærlys venstre side
Strømkreds med fejl.

Fejlkode: DTC 921315
Nærlys højre side
Strømkreds med fejl.

Fejlkode: DTC 926768
Start/stop-system
Konfiguration ukorrekt.

Fejlkode: DTC 926696
Batteristrømstyrke, sensor
Spændingsforsyning med fejl.

Fejlkode: DTC 926681
Batteristrømstyrke, sensor
Spændingsforsyning med fejl.

Fejlkode: DTC 927264
Nærlys
Temperatur for høj.

Fejlkode: DTC 926764
Start/stop-system
Konfiguration ukorrekt.

Fejlkode: DTC 927364
Koblingskontakt
Strømkreds med fejl.

Fejlkode: DTC 927464
Plus APC 6
Strømkreds med fejl.

Fejlkode: DTC 927714
Elbagrude
Strømkreds med fejl.

Fejlkode: DTC 921114
Sikrings- + skifteenhed
Hella Gutmann Solutions GmbH

Spændingsforsyning med fejl.

Fejlkode: DTC 923A67
Batteriskilleafbryder
Funktion ukorrekt.

Fejlkode: DTC 921215
Nærlys venstre side
Strømkreds med fejl.

Fejlkode: DTC 921315
Nærlys højre side
Strømkreds med fejl.

Fejlkode: DTC 926768
Start/stop-system
Konfiguration ukorrekt.

Fejlkode: DTC 926696
Batteristrømstyrke, sensor
Spændingsforsyning med fejl.

Fejlkode: DTC 926681
Batteristrømstyrke, sensor
Spændingsforsyning med fejl.

Fejlkode: DTC 927264
Nærlys
Temperatur for høj.

Fejlkode: DTC 926764
Start/stop-system
Konfiguration ukorrekt.

Fejlkode: DTC 927364
Koblingskontakt
Strømkreds med fejl.

Fejlkode: DTC 927464
Plus APC 6
Strømkreds med fejl.

Fejlkode: DTC 927714
Elbagrude
Strømkreds med fejl.

Fejlkode: DTC 921114
Sikrings- + skifteenhed
Spændingsforsyning med fejl.

Fejlkode: DTC 923A67
Batteriskilleafbryder
Funktion ukorrekt.

Fejlkode: DTC 921215
Nærlys venstre side
Strømkreds med fejl.

Fejlkode: DTC 921315
Nærlys højre side
Strømkreds med fejl.

Fejlkode: DTC 926768
Start/stop-system
Konfiguration ukorrekt.

Fejlkode: DTC 926696
Batteristrømstyrke, sensor
Spændingsforsyning med fejl.

Fejlkode: DTC 926681
Batteristrømstyrke, sensor
Spændingsforsyning med fejl.

Fejlkode: DTC 927264
Nærlys
Temperatur for høj.

Fejlkode: DTC 926764
Start/stop-system
Konfiguration ukorrekt.

Fejlkode: DTC 927364
Koblingskontakt
Strømkreds med fejl.

Fejlkode: DTC 927464
Plus APC 6
Strømkreds med fejl.

Fejlkode: DTC 927714
Elbagrude
Strømkreds med fejl.

Fejlkode: DTC 921114
Sikrings- + skifteenhed
Spændingsforsyning med fejl.

Fejlkode: DTC 923A67
Batteriskilleafbryder
Funktion ukorrekt.

Fejlkode: DTC 921215
Nærlys venstre side
Strømkreds med fejl.

Fejlkode: DTC 921315
Nærlys højre side
Strømkreds med fejl.

Fejlkode: DTC 926768
Start/stop-system
Konfiguration ukorrekt.

Fejlkode: DTC 926696
Batteristrømstyrke, sensor
Spændingsforsyning med fejl.

Fejlkode: DTC 926681
Batteristrømstyrke, sensor
Spændingsforsyning med fejl.

Fejlkode: DTC 927264
Nærlys
Hella Gutmann Solutions GmbH

Temperatur for høj.

Fejlkode: DTC 926764
Start/stop-system
Konfiguration ukorrekt.

Fejlkode: DTC 927364
Koblingskontakt
Strømkreds med fejl.

Fejlkode: DTC 927464
Plus APC 6
Strømkreds med fejl.

Fejlkode: DTC 927714
Elbagrude
Strømkreds med fejl.

Komfort

Instrumentbræt CAN

24 Fejl

Fejlkode: DTC 94011C
oliestandsføler
Strømkreds med fejl.

Fejlkode: DTC 940201

Fejlkode: DTC 94021C

Fejlkode: DTC 940416
Batterispænding
Spændings-/strømforsyning med fejl.

Fejlkode: DTC 94051C
Kombiinstrument
Funktion ukorrekt.

Fejlkode: DTC C41886
Multiplex-information kørehastighed
Signal ikke plausibelt/data ikke plausible.

Fejlkode: DTC 94011C
oliestandsføler
Strømkreds med fejl.

Fejlkode: DTC 940201

Fejlkode: DTC 94021C

Fejlkode: DTC 940416
Batterispænding
Spændings-/strømforsyning med fejl.

Fejlkode: DTC 94051C
Kombiinstrument
Funktion ukorrekt.

Fejlkode: DTC C41886
Multiplex-information kørehastighed
Signal ikke plausibelt/data ikke plausible.

Fejlkode: DTC 94011C
oliestandsføler
Strømkreds med fejl.

Fejlkode: DTC 940201

Fejlkode: DTC 94021C

Fejlkode: DTC 940416
Batterispænding
Spændings-/strømforsyning med fejl.

Fejlkode: DTC 94051C
Kombiinstrument
Funktion ukorrekt.

Fejlkode: DTC C41886
Multiplex-information kørehastighed
Signal ikke plausibelt/data ikke plausible.

Fejlkode: DTC 94011C
oliestandsføler
Strømkreds med fejl.

Fejlkode: DTC 940201

Fejlkode: DTC 94021C

Fejlkode: DTC 940416
Batterispænding
Spændings-/strømforsyning med fejl.

Fejlkode: DTC 94051C
Kombiinstrument
Funktion ukorrekt.

Fejlkode: DTC C41886
Multiplex-information kørehastighed
Signal ikke plausibelt/data ikke plausible.

Komfort

UCH CAN

8 Fejl

Fejlkode: DTC 952814
Relæ varmemodstand 3
Strømkreds med fejl.

Fejlkode: DTC 953812
Tågebaglygte
Strømkreds med fejl.

Fejlkode: DTC 952814
Relæ varmemodstand 3
Strømkreds med fejl.

Fejlkode: DTC 953812
Tågebaglygte
Strømkreds med fejl.

Fejlkode: DTC 952814
Relæ varmemodstand 3

Strømkreds med fejl.

Fejlkode: DTC 953812
Tågebaglygte
Strømkreds med fejl.

Fejlkode: DTC 952814
Relæ varmemodstand 3
Strømkreds med fejl.

Fejlkode: DTC 953812
Tågebaglygte
Strømkreds med fejl.

Komfort

UPC CAN

48 Fejl

Fejlkode: DTC 921114
Sikrings- + skifteenhed
Spændingsforsyning med fejl.

Fejlkode: DTC 923A67
Batteriskilleafbryder
Funktion ukorrekt.

Fejlkode: DTC 921215
Nærlys venstre side
Strømkreds med fejl.

Fejlkode: DTC 921315
Nærlys højre side
Strømkreds med fejl.

Fejlkode: DTC 926768
Start/stop-system
Konfiguration ukorrekt.

Fejlkode: DTC 926696
Batteristrømstyrke, sensor
Spændingsforsyning med fejl.

Fejlkode: DTC 926681
Batteristrømstyrke, sensor
Spændingsforsyning med fejl.

Fejlkode: DTC 927264
Nærlys
Temperatur for høj.

Fejlkode: DTC 926764
Start/stop-system
Konfiguration ukorrekt.

Fejlkode: DTC 927364
Koblingskontakt
Strømkreds med fejl.

Fejlkode: DTC 927464
Plus APC 6
Strømkreds med fejl.

Fejlkode: DTC 927714
Elbagrude
Strømkreds med fejl.

Fejlkode: DTC 921114
Sikrings- + skifteenhed
Spændingsforsyning med fejl.

Fejlkode: DTC 923A67
Batteriskilleafbryder
Funktion ukorrekt.

Fejlkode: DTC 921215
Nærlys venstre side
Strømkreds med fejl.

Fejlkode: DTC 921315
Nærlys højre side
Strømkreds med fejl.

Fejlkode: DTC 926768
Start/stop-system
Konfiguration ukorrekt.

Fejlkode: DTC 926696
Batteristrømstyrke, sensor
Spændingsforsyning med fejl.

Fejlkode: DTC 926681
Batteristrømstyrke, sensor
Spændingsforsyning med fejl.

Fejlkode: DTC 927264
Nærlys
Temperatur for høj.

Fejlkode: DTC 926764
Start/stop-system
Konfiguration ukorrekt.

Fejlkode: DTC 927364
Koblingskontakt
Strømkreds med fejl.

Fejlkode: DTC 927464
Plus APC 6
Strømkreds med fejl.

Fejlkode: DTC 927714
Elbagrude
Strømkreds med fejl.

Fejlkode: DTC 921114
Sikrings- + skifteenhed
Spændingsforsyning med fejl.

Fejlkode: DTC 923A67
Batteriskilleafbryder
Funktion ukorrekt.

Fejlkode: DTC 921215
Nærlys venstre side
Hella Gutmann Solutions GmbH

Strømkreds med fejl.

Fejlkode: DTC 921315
Nærlys højre side
Strømkreds med fejl.

Fejlkode: DTC 926768
Start/stop-system
Konfiguration ukorrekt.

Fejlkode: DTC 926696
Batteristrømstyrke, sensor
Spændingsforsyning med fejl.

Fejlkode: DTC 926681
Batteristrømstyrke, sensor
Spændingsforsyning med fejl.

Fejlkode: DTC 927264
Nærlys
Temperatur for høj.

Fejlkode: DTC 926764
Start/stop-system
Konfiguration ukorrekt.

Fejlkode: DTC 927364
Koblingskontakt
Strømkreds med fejl.

Fejlkode: DTC 927464
Plus APC 6
Strømkreds med fejl.

Fejlkode: DTC 927714
Elbagrude
Strømkreds med fejl.

Fejlkode: DTC 921114
Sikrings- + skifteenhed
Spændingsforsyning med fejl.

Fejlkode: DTC 923A67
Batteriskilleafbryder
Funktion ukorrekt.

Fejlkode: DTC 921215
Nærlys venstre side
Strømkreds med fejl.

Fejlkode: DTC 921315
Nærlys højre side
Strømkreds med fejl.

Fejlkode: DTC 926768
Start/stop-system
Konfiguration ukorrekt.

Fejlkode: DTC 926696
Batteristrømstyrke, sensor
Spændingsforsyning med fejl.

Fejlkode: DTC 926681
Batteristrømstyrke, sensor
Spændingsforsyning med fejl.

Fejlkode: DTC 927264
Nærlys
Temperatur for høj.

Fejlkode: DTC 926764
Start/stop-system
Konfiguration ukorrekt.

Fejlkode: DTC 927364
Koblingskontakt
Strømkreds med fejl.

Fejlkode: DTC 927464
Plus APC 6
Strømkreds med fejl.

Fejlkode: DTC 927714
Elbagrude
Strømkreds med fejl.

Komfort

Instrumentbræt CAN

24 Fejl

Fejlkode: DTC 94011C
oliestandsføler
Strømkreds med fejl.

Fejlkode: DTC 940201

Fejlkode: DTC 94021C

Fejlkode: DTC 940416
Batterispænding
Spændings-/strømforsyning med fejl.

Fejlkode: DTC 94051C
Kombiinstrument
Funktion ukorrekt.

Fejlkode: DTC C41886
Multiplex-information kørehastighed
Signal ikke plausibelt/data ikke plausible.

Fejlkode: DTC 94011C
oliestandsføler
Strømkreds med fejl.

Fejlkode: DTC 940201

Fejlkode: DTC 94021C

Fejlkode: DTC 940416
Batterispænding
Spændings-/strømforsyning med fejl.

Fejlkode: DTC 94051C
Kombiinstrument

Funktion ukorrekt.

Fejlkode: DTC C41886
Multiplex-information kørehastighed
Signal ikke plausibelt/data ikke plausible.

Fejlkode: DTC 94011C
oliestandsføler
Strømkreds med fejl.

Fejlkode: DTC 940201

Fejlkode: DTC 94021C

Fejlkode: DTC 940416
Batterispænding
Spændings-/strømforsyning med fejl.

Fejlkode: DTC 94051C
Kombiinstrument
Funktion ukorrekt.

Fejlkode: DTC C41886
Multiplex-information kørehastighed
Signal ikke plausibelt/data ikke plausible.

Fejlkode: DTC 94011C
oliestandsføler
Strømkreds med fejl.

Fejlkode: DTC 940201

Fejlkode: DTC 94021C

Fejlkode: DTC 940416
Batterispænding
Spændings-/strømforsyning med fejl.

Fejlkode: DTC 94051C
Kombiinstrument
Funktion ukorrekt.

Fejlkode: DTC C41886
Multiplex-information kørehastighed
Signal ikke plausibelt/data ikke plausible.

Komfort

UCH CAN

8 Fejl

Fejlkode: DTC 952814
Relæ varmemodstand 3
Strømkreds med fejl.

Fejlkode: DTC 953812
Tågebaglygte
Strømkreds med fejl.

Fejlkode: DTC 952814
Relæ varmemodstand 3
Strømkreds med fejl.

Fejlkode: DTC 953812
Tågebaglygte
Strømkreds med fejl.

Fejlkode: DTC 952814
Relæ varmemodstand 3
Strømkreds med fejl.

Fejlkode: DTC 953812
Tågebaglygte
Strømkreds med fejl.

Fejlkode: DTC 952814
Relæ varmemodstand 3
Strømkreds med fejl.

Fejlkode: DTC 953812
Tågebaglygte
Strømkreds med fejl.

Komfort

UPC CAN

48 Fejl

Fejlkode: DTC 921114
Sikrings- + skifteenhed
Spændingsforsyning med fejl.

Fejlkode: DTC 923A67
Batteriskilleafbryder
Funktion ukorrekt.

Fejlkode: DTC 921215
Nærlys venstre side
Strømkreds med fejl.

Fejlkode: DTC 921315
Nærlys højre side
Strømkreds med fejl.

Fejlkode: DTC 926768
Start/stop-system
Konfiguration ukorrekt.

Fejlkode: DTC 926696
Batteristrømstyrke, sensor
Spændingsforsyning med fejl.

Fejlkode: DTC 926681
Batteristrømstyrke, sensor
Spændingsforsyning med fejl.

Fejlkode: DTC 927264
Nærlys
Temperatur for høj.

Fejlkode: DTC 926764
Start/stop-system
Konfiguration ukorrekt.

Fejlkode: DTC 927364
Koblingskontakt

Strømkreds med fejl.

Fejlkode: DTC 927464
Plus APC 6
Strømkreds med fejl.

Fejlkode: DTC 927714
Elbagrude
Strømkreds med fejl.

Fejlkode: DTC 921114
Sikrings- + skifteenhed
Spændingsforsyning med fejl.

Fejlkode: DTC 923A67
Batteriskilleafbryder
Funktion ukorrekt.

Fejlkode: DTC 921215
Nærlys venstre side
Strømkreds med fejl.

Fejlkode: DTC 921315
Nærlys højre side
Strømkreds med fejl.

Fejlkode: DTC 926768
Start/stop-system
Konfiguration ukorrekt.

Fejlkode: DTC 926696
Batteristrømstyrke, sensor
Spændingsforsyning med fejl.

Fejlkode: DTC 926681
Batteristrømstyrke, sensor
Spændingsforsyning med fejl.

Fejlkode: DTC 927264
Nærlys
Temperatur for høj.

Fejlkode: DTC 926764
Start/stop-system
Konfiguration ukorrekt.

Fejlkode: DTC 927364
Koblingskontakt
Strømkreds med fejl.

Fejlkode: DTC 927464
Plus APC 6
Strømkreds med fejl.

Fejlkode: DTC 927714
Elbagrude
Strømkreds med fejl.

Fejlkode: DTC 921114
Sikrings- + skifteenhed
Spændingsforsyning med fejl.

Fejlkode: DTC 923A67
Batteriskilleafbryder
Funktion ukorrekt.

Fejlkode: DTC 921215
Nærlys venstre side
Strømkreds med fejl.

Fejlkode: DTC 921315
Nærlys højre side
Strømkreds med fejl.

Fejlkode: DTC 926768
Start/stop-system
Konfiguration ukorrekt.

Fejlkode: DTC 926696
Batteristrømstyrke, sensor
Spændingsforsyning med fejl.

Fejlkode: DTC 926681
Batteristrømstyrke, sensor
Spændingsforsyning med fejl.

Fejlkode: DTC 927264
Nærlys
Temperatur for høj.

Fejlkode: DTC 926764
Start/stop-system
Konfiguration ukorrekt.

Fejlkode: DTC 927364
Koblingskontakt
Strømkreds med fejl.

Fejlkode: DTC 927464
Plus APC 6
Strømkreds med fejl.

Fejlkode: DTC 927714
Elbagrude
Strømkreds med fejl.

Fejlkode: DTC 921114
Sikrings- + skifteenhed
Spændingsforsyning med fejl.

Fejlkode: DTC 923A67
Batteriskilleafbryder
Funktion ukorrekt.

Fejlkode: DTC 921215
Nærlys venstre side
Strømkreds med fejl.

Fejlkode: DTC 921315
Nærlys højre side
Strømkreds med fejl.

Fejlkode: DTC 926768
Start/stop-system
Hella Gutmann Solutions GmbH

Konfiguration ukorrekt.

Fejlkode: DTC 926696
Batteristrømstyrke, sensor
Spændingsforsyning med fejl.

Fejlkode: DTC 926681
Batteristrømstyrke, sensor
Spændingsforsyning med fejl.

Fejlkode: DTC 927264
Nærlys
Temperatur for høj.

Fejlkode: DTC 926764
Start/stop-system
Konfiguration ukorrekt.

Fejlkode: DTC 927364
Koblingskontakt
Strømkreds med fejl.

Fejlkode: DTC 927464
Plus APC 6
Strømkreds med fejl.

Fejlkode: DTC 927714
Elbagrude
Strømkreds med fejl.

Komfort

Instrumentbræt CAN

24 Fejl

Fejlkode: DTC 94011C
oliestandsføler
Strømkreds med fejl.

Fejlkode: DTC 940201

Fejlkode: DTC 94021C

Fejlkode: DTC 940416
Batterispænding
Spændings-/strømforsyning med fejl.

Fejlkode: DTC 94051C
Kombiinstrument
Funktion ukorrekt.

Fejlkode: DTC C41886
Multiplex-information kørehastighed
Signal ikke plausibelt/data ikke plausible.

Fejlkode: DTC 94011C
oliestandsføler
Strømkreds med fejl.

Fejlkode: DTC 940201

Fejlkode: DTC 94021C

Fejlkode: DTC 940416
Batterispænding
Spændings-/strømforsyning med fejl.

Fejlkode: DTC 94051C
Kombiinstrument
Funktion ukorrekt.

Fejlkode: DTC C41886
Multiplex-information kørehastighed
Signal ikke plausibelt/data ikke plausible.

Fejlkode: DTC 94011C
oliestandsføler
Strømkreds med fejl.

Fejlkode: DTC 940201

Fejlkode: DTC 94021C

Fejlkode: DTC 940416
Batterispænding
Spændings-/strømforsyning med fejl.

Fejlkode: DTC 94051C
Kombiinstrument
Funktion ukorrekt.

Fejlkode: DTC C41886
Multiplex-information kørehastighed
Signal ikke plausibelt/data ikke plausible.

Fejlkode: DTC 94011C
oliestandsføler
Strømkreds med fejl.

Fejlkode: DTC 940201

Fejlkode: DTC 94021C

Fejlkode: DTC 940416
Batterispænding
Spændings-/strømforsyning med fejl.

Fejlkode: DTC 94051C
Kombiinstrument
Funktion ukorrekt.

Fejlkode: DTC C41886
Multiplex-information kørehastighed
Signal ikke plausibelt/data ikke plausible.

Komfort

UCH CAN

8 Fejl

Fejlkode: DTC 952814
Relæ varmemodstand 3
Strømkreds med fejl.

Fejlkode: DTC 953812
Tågebaglygte

Strømkreds med fejl.

Fejlkode: DTC 952814
Relæ varmemodstand 3
Strømkreds med fejl.

Fejlkode: DTC 953812
Tågebaglygte
Strømkreds med fejl.

Fejlkode: DTC 952814
Relæ varmemodstand 3
Strømkreds med fejl.

Fejlkode: DTC 953812
Tågebaglygte
Strømkreds med fejl.

Fejlkode: DTC 952814
Relæ varmemodstand 3
Strømkreds med fejl.

Fejlkode: DTC 953812
Tågebaglygte
Strømkreds med fejl.

Komfort

UPC CAN

48 Fejl

Fejlkode: DTC 921114
Sikrings- + skifteenhed
Spændingsforsyning med fejl.

Fejlkode: DTC 923A67
Batteriskilleafbryder
Funktion ukorrekt.

Fejlkode: DTC 921215
Nærlys venstre side
Strømkreds med fejl.

Fejlkode: DTC 921315
Nærlys højre side
Strømkreds med fejl.

Fejlkode: DTC 926768
Start/stop-system
Konfiguration ukorrekt.

Fejlkode: DTC 926696
Batteristrømstyrke, sensor
Spændingsforsyning med fejl.

Fejlkode: DTC 926681
Batteristrømstyrke, sensor
Spændingsforsyning med fejl.

Fejlkode: DTC 927264
Nærlys
Temperatur for høj.

Fejlkode: DTC 926764
Start/stop-system
Konfiguration ukorrekt.

Fejlkode: DTC 927364
Koblingskontakt
Strømkreds med fejl.

Fejlkode: DTC 927464
Plus APC 6
Strømkreds med fejl.

Fejlkode: DTC 927714
Elbagrude
Strømkreds med fejl.

Fejlkode: DTC 921114
Sikrings- + skifteenhed
Spændingsforsyning med fejl.

Fejlkode: DTC 923A67
Batteriskilleafbryder
Funktion ukorrekt.

Fejlkode: DTC 921215
Nærlys venstre side
Strømkreds med fejl.

Fejlkode: DTC 921315
Nærlys højre side
Strømkreds med fejl.

Fejlkode: DTC 926768
Start/stop-system
Konfiguration ukorrekt.

Fejlkode: DTC 926696
Batteristrømstyrke, sensor
Spændingsforsyning med fejl.

Fejlkode: DTC 926681
Batteristrømstyrke, sensor
Spændingsforsyning med fejl.

Fejlkode: DTC 927264
Nærlys
Temperatur for høj.

Fejlkode: DTC 926764
Start/stop-system
Konfiguration ukorrekt.

Fejlkode: DTC 927364
Koblingskontakt
Strømkreds med fejl.

Fejlkode: DTC 927464
Plus APC 6
Strømkreds med fejl.

Fejlkode: DTC 927714
Elbagrude
Hella Gutmann Solutions GmbH

Strømkreds med fejl.

Fejlkode: DTC 921114
Sikrings- + skifteenhed
Spændingsforsyning med fejl.

Fejlkode: DTC 923A67
Batteriskilleafbryder
Funktion ukorrekt.

Fejlkode: DTC 921215
Nærlys venstre side
Strømkreds med fejl.

Fejlkode: DTC 921315
Nærlys højre side
Strømkreds med fejl.

Fejlkode: DTC 926768
Start/stop-system
Konfiguration ukorrekt.

Fejlkode: DTC 926696
Batteristrømstyrke, sensor
Spændingsforsyning med fejl.

Fejlkode: DTC 926681
Batteristrømstyrke, sensor
Spændingsforsyning med fejl.

Fejlkode: DTC 927264
Nærlys
Temperatur for høj.

Fejlkode: DTC 926764
Start/stop-system
Konfiguration ukorrekt.

Fejlkode: DTC 927364
Koblingskontakt
Strømkreds med fejl.

Fejlkode: DTC 927464
Plus APC 6
Strømkreds med fejl.

Fejlkode: DTC 927714
Elbagrude
Strømkreds med fejl.

Fejlkode: DTC 921114
Sikrings- + skifteenhed
Spændingsforsyning med fejl.

Fejlkode: DTC 923A67
Batteriskilleafbryder
Funktion ukorrekt.

Fejlkode: DTC 921215
Nærlys venstre side
Strømkreds med fejl.

Fejlkode: DTC 921315
Nærlys højre side
Strømkreds med fejl.

Fejlkode: DTC 926768
Start/stop-system
Konfiguration ukorrekt.

Fejlkode: DTC 926696
Batteristrømstyrke, sensor
Spændingsforsyning med fejl.

Fejlkode: DTC 926681
Batteristrømstyrke, sensor
Spændingsforsyning med fejl.

Fejlkode: DTC 927264
Nærlys
Temperatur for høj.

Fejlkode: DTC 926764
Start/stop-system
Konfiguration ukorrekt.

Fejlkode: DTC 927364
Koblingskontakt
Strømkreds med fejl.

Fejlkode: DTC 927464
Plus APC 6
Strømkreds med fejl.

Fejlkode: DTC 927714
Elbagrude
Strømkreds med fejl.

Komfort

Instrumentbræt CAN

24 Fejl

Fejlkode: DTC 94011C
oliestandsføler
Strømkreds med fejl.

Fejlkode: DTC 940201

Fejlkode: DTC 94021C

Fejlkode: DTC 940416
Batterispænding
Spændings-/strømforsyning med fejl.

Fejlkode: DTC 94051C
Kombiinstrument
Funktion ukorrekt.

Fejlkode: DTC C41886
Multiplex-information kørehastighed
Signal ikke plausibelt/data ikke plausible.

Fejlkode: DTC 94011C
oliestandsføler

Strømkreds med fejl.

Fejlkode: DTC 940201

Fejlkode: DTC 94021C

Fejlkode: DTC 940416

Batterispænding

Spændings-/strømforsyning med fejl.

Fejlkode: DTC 94051C

Kombiinstrument

Funktion ukorrekt.

Fejlkode: DTC C41886

Multiplex-information kørehastighed

Signal ikke plausibelt/data ikke plausible.

Fejlkode: DTC 94011C

oliestandsføler

Strømkreds med fejl.

Fejlkode: DTC 940201

Fejlkode: DTC 94021C

Fejlkode: DTC 940416

Batterispænding

Spændings-/strømforsyning med fejl.

Fejlkode: DTC 94051C

Kombiinstrument

Funktion ukorrekt.

Fejlkode: DTC C41886

Multiplex-information kørehastighed

Signal ikke plausibelt/data ikke plausible.

Fejlkode: DTC 94011C

oliestandsføler

Strømkreds med fejl.

Fejlkode: DTC 940201

Fejlkode: DTC 94021C

Fejlkode: DTC 940416

Batterispænding

Spændings-/strømforsyning med fejl.

Fejlkode: DTC 94051C

Kombiinstrument

Funktion ukorrekt.

Fejlkode: DTC C41886

Multiplex-information kørehastighed

Signal ikke plausibelt/data ikke plausible.

Komfort

UCH CAN

8 Fejl

Fejlkode: DTC 952814
Relæ varmemodstand 3
Strømkreds med fejl.

Fejlkode: DTC 953812
Tågebaglygte
Strømkreds med fejl.

Fejlkode: DTC 952814
Relæ varmemodstand 3
Strømkreds med fejl.

Fejlkode: DTC 953812
Tågebaglygte
Strømkreds med fejl.

Fejlkode: DTC 952814
Relæ varmemodstand 3
Strømkreds med fejl.

Fejlkode: DTC 953812
Tågebaglygte
Strømkreds med fejl.

Fejlkode: DTC 952814
Relæ varmemodstand 3
Strømkreds med fejl.

Fejlkode: DTC 953812
Tågebaglygte
Strømkreds med fejl.

Styretøj	Servostyring CAN	0 Fejl
Styretøj	Servostyring CAN	0 Fejl
Styretøj	Servostyring CAN	0 Fejl
Styretøj	Servostyring CAN	0 Fejl
Infotainmentsystem	Radio CAN	ikke tilgængelig
Infotainmentsystem	Betjeningsenhed navigation CAN	ikke tilgængelig
Infotainmentsystem	Multimedieinterface CAN	ikke tilgængelig
Infotainmentsystem	Telematiksystem	ikke tilgængelig
Infotainmentsystem	Radio CAN	ikke tilgængelig
Infotainmentsystem	Betjeningsenhed navigation CAN	ikke tilgængelig
Infotainmentsystem	Multimedieinterface CAN	ikke tilgængelig
Infotainmentsystem	Telematiksystem	ikke tilgængelig
Infotainmentsystem	Radio CAN	ikke tilgængelig

Infotainmentsystem	Betjeningsenhed navigation CAN	ikke tilgængelig
Infotainmentsystem	Multimedieinterface CAN	ikke tilgængelig
Infotainmentsystem	Telematiksysteem	ikke tilgængelig
Infotainmentsystem	Radio CAN	ikke tilgængelig
Infotainmentsystem	Betjeningsenhed navigation CAN	ikke tilgængelig
Infotainmentsystem	Multimedieinterface CAN	ikke tilgængelig
Infotainmentsystem	Telematiksysteem	ikke tilgængelig
OBD	OBD	0 Fejl
OBD	OBD	0 Fejl
OBD	OBD	0 Fejl
OBD	OBD	0 Fejl
Drivlinje	Diesel CAN OBD	ikke tilgængelig
Drivlinje	Diesel CAN OBD	ikke tilgængelig
Drivlinje	Diesel CAN OBD	ikke tilgængelig
Drivlinje	Diesel CAN OBD	ikke tilgængelig
bremssystem	ABS CAN OBD	ikke tilgængelig
bremssystem	ABS CAN OBD	ikke tilgængelig
bremssystem	ABS CAN OBD	ikke tilgængelig
bremssystem	ABS CAN OBD	ikke tilgængelig
Passiv sikkerhed	Airbag CAN	0 Fejl
Passiv sikkerhed	Airbag CAN	0 Fejl
Passiv sikkerhed	Airbag CAN	0 Fejl
Passiv sikkerhed	Airbag CAN	0 Fejl
Termostyring	Klimaanlæg	ikke tilgængelig
Termostyring	Klimaanlæg	ikke tilgængelig
Termostyring	Klimaanlæg	ikke tilgængelig
Termostyring	Klimaanlæg	ikke tilgængelig
Førerassistentsystem	Parkeringsensor CAN	0 Fejl

Førerassistentsystem	Parkeringssensor CAN	0 Fejl
Førerassistentsystem	Parkeringssensor CAN	0 Fejl
Førerassistentsystem	Parkeringssensor CAN	0 Fejl
Komfort	UPC CAN	48 Fejl

Fejlkode: DTC 921114
Sikrings- + skifteenhed
Spændingsforsyning med fejl.

Fejlkode: DTC 923A67
Batteriskilleafbryder
Funktion ukorrekt.

Fejlkode: DTC 921215
Nærlys venstre side
Strømkreds med fejl.

Fejlkode: DTC 921315
Nærlys højre side
Strømkreds med fejl.

Fejlkode: DTC 926768
Start/stop-system
Konfiguration ukorrekt.

Fejlkode: DTC 926696
Batteristrømstyrke, sensor
Spændingsforsyning med fejl.

Fejlkode: DTC 926681
Batteristrømstyrke, sensor
Spændingsforsyning med fejl.

Fejlkode: DTC 927264
Nærlys
Temperatur for høj.

Fejlkode: DTC 926764
Start/stop-system
Konfiguration ukorrekt.

Fejlkode: DTC 927364
Koblingskontakt
Strømkreds med fejl.

Fejlkode: DTC 927464
Plus APC 6
Strømkreds med fejl.

Fejlkode: DTC 927714
Elbagrude
Strømkreds med fejl.

Fejlkode: DTC 921114
Sikrings- + skifteenhed
Spændingsforsyning med fejl.

Fejlkode: DTC 923A67
Hella Gutmann Solutions GmbH

Batteriskilleafbryder
Funktion ukorrekt.

Fejlkode: DTC 921215
Nærlys venstre side
Strømkreds med fejl.

Fejlkode: DTC 921315
Nærlys højre side
Strømkreds med fejl.

Fejlkode: DTC 926768
Start/stop-system
Konfiguration ukorrekt.

Fejlkode: DTC 926696
Batteristrømstyrke, sensor
Spændingsforsyning med fejl.

Fejlkode: DTC 926681
Batteristrømstyrke, sensor
Spændingsforsyning med fejl.

Fejlkode: DTC 927264
Nærlys
Temperatur for høj.

Fejlkode: DTC 926764
Start/stop-system
Konfiguration ukorrekt.

Fejlkode: DTC 927364
Koblingskontakt
Strømkreds med fejl.

Fejlkode: DTC 927464
Plus APC 6
Strømkreds med fejl.

Fejlkode: DTC 927714
Elbagrude
Strømkreds med fejl.

Fejlkode: DTC 921114
Sikrings- + skifteenhed
Spændingsforsyning med fejl.

Fejlkode: DTC 923A67
Batteriskilleafbryder
Funktion ukorrekt.

Fejlkode: DTC 921215
Nærlys venstre side
Strømkreds med fejl.

Fejlkode: DTC 921315
Nærlys højre side
Strømkreds med fejl.

Fejlkode: DTC 926768
Start/stop-system
Konfiguration ukorrekt.

Fejlkode: DTC 926696
Batteristrømstyrke, sensor
Spændingsforsyning med fejl.

Fejlkode: DTC 926681
Batteristrømstyrke, sensor
Spændingsforsyning med fejl.

Fejlkode: DTC 927264
Nærlys
Temperatur for høj.

Fejlkode: DTC 926764
Start/stop-system
Konfiguration ukorrekt.

Fejlkode: DTC 927364
Koblingskontakt
Strømkreds med fejl.

Fejlkode: DTC 927464
Plus APC 6
Strømkreds med fejl.

Fejlkode: DTC 927714
Elbagrude
Strømkreds med fejl.

Fejlkode: DTC 921114
Sikrings- + skifteenhed
Spændingsforsyning med fejl.

Fejlkode: DTC 923A67
Batteriskilleafbryder
Funktion ukorrekt.

Fejlkode: DTC 921215
Nærlys venstre side
Strømkreds med fejl.

Fejlkode: DTC 921315
Nærlys højre side
Strømkreds med fejl.

Fejlkode: DTC 926768
Start/stop-system
Konfiguration ukorrekt.

Fejlkode: DTC 926696
Batteristrømstyrke, sensor
Spændingsforsyning med fejl.

Fejlkode: DTC 926681
Batteristrømstyrke, sensor
Spændingsforsyning med fejl.

Fejlkode: DTC 927264
Nærlys
Temperatur for høj.

Fejlkode: DTC 926764
Hella Gutmann Solutions GmbH

Start/stop-system
Konfiguration ukorrekt.

Fejlkode: DTC 927364
Koblingskontakt
Strømkreds med fejl.

Fejlkode: DTC 927464
Plus APC 6
Strømkreds med fejl.

Fejlkode: DTC 927714
Elbagrude
Strømkreds med fejl.

Komfort

Instrumentbræt CAN

24 Fejl

Fejlkode: DTC 94011C
oliestandsføler
Strømkreds med fejl.

Fejlkode: DTC 940201

Fejlkode: DTC 94021C

Fejlkode: DTC 940416
Batterispænding
Spændings-/strømforsyning med fejl.

Fejlkode: DTC 94051C
Kombiinstrument
Funktion ukorrekt.

Fejlkode: DTC C41886
Multiplex-information kørehastighed
Signal ikke plausibelt/data ikke plausible.

Fejlkode: DTC 94011C
oliestandsføler
Strømkreds med fejl.

Fejlkode: DTC 940201

Fejlkode: DTC 94021C

Fejlkode: DTC 940416
Batterispænding
Spændings-/strømforsyning med fejl.

Fejlkode: DTC 94051C
Kombiinstrument
Funktion ukorrekt.

Fejlkode: DTC C41886
Multiplex-information kørehastighed
Signal ikke plausibelt/data ikke plausible.

Fejlkode: DTC 94011C
oliestandsføler
Strømkreds med fejl.

Fejlkode: DTC 940201

Fejlkode: DTC 94021C

Fejlkode: DTC 940416
Batterispænding
Spændings-/strømforsyning med fejl.

Fejlkode: DTC 94051C
Kombiinstrument
Funktion ukorrekt.

Fejlkode: DTC C41886
Multiplex-information kørehastighed
Signal ikke plausibelt/data ikke plausible.

Fejlkode: DTC 94011C
oliestandsføler
Strømkreds med fejl.

Fejlkode: DTC 940201

Fejlkode: DTC 94021C

Fejlkode: DTC 940416
Batterispænding
Spændings-/strømforsyning med fejl.

Fejlkode: DTC 94051C
Kombiinstrument
Funktion ukorrekt.

Fejlkode: DTC C41886
Multiplex-information kørehastighed
Signal ikke plausibelt/data ikke plausible.

Komfort

UCH CAN

8 Fejl

Fejlkode: DTC 952814
Relæ varmemodstand 3
Strømkreds med fejl.

Fejlkode: DTC 953812
Tågebaglygte
Strømkreds med fejl.

Fejlkode: DTC 952814
Relæ varmemodstand 3
Strømkreds med fejl.

Fejlkode: DTC 953812
Tågebaglygte
Strømkreds med fejl.

Fejlkode: DTC 952814
Relæ varmemodstand 3
Strømkreds med fejl.

Fejlkode: DTC 953812

Tågebaglygte
Strømkreds med fejl.

Fejlkode: DTC 952814
Relæ varmemodstand 3
Strømkreds med fejl.

Fejlkode: DTC 953812
Tågebaglygte
Strømkreds med fejl.

Komfort

UPC CAN

48 Fejl

Fejlkode: DTC 921114
Sikrings- + skifteenhed
Spændingsforsyning med fejl.

Fejlkode: DTC 923A67
Batteriskilleafbryder
Funktion ukorrekt.

Fejlkode: DTC 921215
Nærlys venstre side
Strømkreds med fejl.

Fejlkode: DTC 921315
Nærlys højre side
Strømkreds med fejl.

Fejlkode: DTC 926768
Start/stop-system
Konfiguration ukorrekt.

Fejlkode: DTC 926696
Batteristrømstyrke, sensor
Spændingsforsyning med fejl.

Fejlkode: DTC 926681
Batteristrømstyrke, sensor
Spændingsforsyning med fejl.

Fejlkode: DTC 927264
Nærlys
Temperatur for høj.

Fejlkode: DTC 926764
Start/stop-system
Konfiguration ukorrekt.

Fejlkode: DTC 927364
Koblingskontakt
Strømkreds med fejl.

Fejlkode: DTC 927464
Plus APC 6
Strømkreds med fejl.

Fejlkode: DTC 927714
Elbagrude
Strømkreds med fejl.

Fejlkode: DTC 921114
Sikrings- + skifteenhed
Spændingsforsyning med fejl.

Fejlkode: DTC 923A67
Batteriskilleafbryder
Funktion ukorrekt.

Fejlkode: DTC 921215
Nærlys venstre side
Strømkreds med fejl.

Fejlkode: DTC 921315
Nærlys højre side
Strømkreds med fejl.

Fejlkode: DTC 926768
Start/stop-system
Konfiguration ukorrekt.

Fejlkode: DTC 926696
Batteristrømstyrke, sensor
Spændingsforsyning med fejl.

Fejlkode: DTC 926681
Batteristrømstyrke, sensor
Spændingsforsyning med fejl.

Fejlkode: DTC 927264
Nærlys
Temperatur for høj.

Fejlkode: DTC 926764
Start/stop-system
Konfiguration ukorrekt.

Fejlkode: DTC 927364
Koblingskontakt
Strømkreds med fejl.

Fejlkode: DTC 927464
Plus APC 6
Strømkreds med fejl.

Fejlkode: DTC 927714
Elbagrude
Strømkreds med fejl.

Fejlkode: DTC 921114
Sikrings- + skifteenhed
Spændingsforsyning med fejl.

Fejlkode: DTC 923A67
Batteriskilleafbryder
Funktion ukorrekt.

Fejlkode: DTC 921215
Nærlys venstre side
Strømkreds med fejl.

Fejlkode: DTC 921315
Hella Gutmann Solutions GmbH

Nærlys højre side
Strømkreds med fejl.

Fejlkode: DTC 926768
Start/stop-system
Konfiguration ukorrekt.

Fejlkode: DTC 926696
Batteristrømstyrke, sensor
Spændingsforsyning med fejl.

Fejlkode: DTC 926681
Batteristrømstyrke, sensor
Spændingsforsyning med fejl.

Fejlkode: DTC 927264
Nærlys
Temperatur for høj.

Fejlkode: DTC 926764
Start/stop-system
Konfiguration ukorrekt.

Fejlkode: DTC 927364
Koblingskontakt
Strømkreds med fejl.

Fejlkode: DTC 927464
Plus APC 6
Strømkreds med fejl.

Fejlkode: DTC 927714
Elbagrude
Strømkreds med fejl.

Fejlkode: DTC 921114
Sikrings- + skifteenhed
Spændingsforsyning med fejl.

Fejlkode: DTC 923A67
Batteriskilleafbryder
Funktion ukorrekt.

Fejlkode: DTC 921215
Nærlys venstre side
Strømkreds med fejl.

Fejlkode: DTC 921315
Nærlys højre side
Strømkreds med fejl.

Fejlkode: DTC 926768
Start/stop-system
Konfiguration ukorrekt.

Fejlkode: DTC 926696
Batteristrømstyrke, sensor
Spændingsforsyning med fejl.

Fejlkode: DTC 926681
Batteristrømstyrke, sensor
Spændingsforsyning med fejl.
Hella Gutmann Solutions GmbH

Fejlkode: DTC 927264
Nærlys
Temperatur for høj.

Fejlkode: DTC 926764
Start/stop-system
Konfiguration ukorrekt.

Fejlkode: DTC 927364
Koblingskontakt
Strømkreds med fejl.

Fejlkode: DTC 927464
Plus APC 6
Strømkreds med fejl.

Fejlkode: DTC 927714
Elbagrude
Strømkreds med fejl.

Komfort

Instrumentbræt CAN

24 Fejl

Fejlkode: DTC 94011C
oliestandsføler
Strømkreds med fejl.

Fejlkode: DTC 940201

Fejlkode: DTC 94021C

Fejlkode: DTC 940416
Batterispænding
Spændings-/strømforsyning med fejl.

Fejlkode: DTC 94051C
Kombiinstrument
Funktion ukorrekt.

Fejlkode: DTC C41886
Multiplex-information kørehastighed
Signal ikke plausibelt/data ikke plausible.

Fejlkode: DTC 94011C
oliestandsføler
Strømkreds med fejl.

Fejlkode: DTC 940201

Fejlkode: DTC 94021C

Fejlkode: DTC 940416
Batterispænding
Spændings-/strømforsyning med fejl.

Fejlkode: DTC 94051C
Kombiinstrument
Funktion ukorrekt.

Fejlkode: DTC C41886

Multiplex-information kørehastighed
Signal ikke plausibelt/data ikke plausible.

Fejlkode: DTC 94011C
oliestandsføler
Strømkreds med fejl.

Fejlkode: DTC 940201

Fejlkode: DTC 94021C

Fejlkode: DTC 940416
Batterispænding
Spændings-/strømforsyning med fejl.

Fejlkode: DTC 94051C
Kombiinstrument
Funktion ukorrekt.

Fejlkode: DTC C41886
Multiplex-information kørehastighed
Signal ikke plausibelt/data ikke plausible.

Fejlkode: DTC 94011C
oliestandsføler
Strømkreds med fejl.

Fejlkode: DTC 940201

Fejlkode: DTC 94021C

Fejlkode: DTC 940416
Batterispænding
Spændings-/strømforsyning med fejl.

Fejlkode: DTC 94051C
Kombiinstrument
Funktion ukorrekt.

Fejlkode: DTC C41886
Multiplex-information kørehastighed
Signal ikke plausibelt/data ikke plausible.

Komfort

UCH CAN

8 Fejl

Fejlkode: DTC 952814
Relæ varmemodstand 3
Strømkreds med fejl.

Fejlkode: DTC 953812
Tågebaglygte
Strømkreds med fejl.

Fejlkode: DTC 952814
Relæ varmemodstand 3
Strømkreds med fejl.

Fejlkode: DTC 953812
Tågebaglygte
Strømkreds med fejl.

Fejlkode: DTC 952814
Relæ varmemodstand 3
Strømkreds med fejl.

Fejlkode: DTC 953812
Tågebaglygte
Strømkreds med fejl.

Fejlkode: DTC 952814
Relæ varmemodstand 3
Strømkreds med fejl.

Fejlkode: DTC 953812
Tågebaglygte
Strømkreds med fejl.

Komfort

UPC CAN

48 Fejl

Fejlkode: DTC 921114
Sikrings- + skifteenhed
Spændingsforsyning med fejl.

Fejlkode: DTC 923A67
Batteriskilleafbryder
Funktion ukorrekt.

Fejlkode: DTC 921215
Nærlys venstre side
Strømkreds med fejl.

Fejlkode: DTC 921315
Nærlys højre side
Strømkreds med fejl.

Fejlkode: DTC 926768
Start/stop-system
Konfiguration ukorrekt.

Fejlkode: DTC 926696
Batteristrømstyrke, sensor
Spændingsforsyning med fejl.

Fejlkode: DTC 926681
Batteristrømstyrke, sensor
Spændingsforsyning med fejl.

Fejlkode: DTC 927264
Nærlys
Temperatur for høj.

Fejlkode: DTC 926764
Start/stop-system
Konfiguration ukorrekt.

Fejlkode: DTC 927364
Koblingskontakt
Strømkreds med fejl.

Fejlkode: DTC 927464

Plus APC 6
Strømkreds med fejl.

Fejlkode: DTC 927714
Elbagrude
Strømkreds med fejl.

Fejlkode: DTC 921114
Sikrings- + skifteenhed
Spændingsforsyning med fejl.

Fejlkode: DTC 923A67
Batteriskilleafbryder
Funktion ukorrekt.

Fejlkode: DTC 921215
Nærlys venstre side
Strømkreds med fejl.

Fejlkode: DTC 921315
Nærlys højre side
Strømkreds med fejl.

Fejlkode: DTC 926768
Start/stop-system
Konfiguration ukorrekt.

Fejlkode: DTC 926696
Batteristrømstyrke, sensor
Spændingsforsyning med fejl.

Fejlkode: DTC 926681
Batteristrømstyrke, sensor
Spændingsforsyning med fejl.

Fejlkode: DTC 927264
Nærlys
Temperatur for høj.

Fejlkode: DTC 926764
Start/stop-system
Konfiguration ukorrekt.

Fejlkode: DTC 927364
Koblingskontakt
Strømkreds med fejl.

Fejlkode: DTC 927464
Plus APC 6
Strømkreds med fejl.

Fejlkode: DTC 927714
Elbagrude
Strømkreds med fejl.

Fejlkode: DTC 921114
Sikrings- + skifteenhed
Spændingsforsyning med fejl.

Fejlkode: DTC 923A67
Batteriskilleafbryder
Funktion ukorrekt.
Hella Gutmann Solutions GmbH

Fejlkode: DTC 921215
Nærlys venstre side
Strømkreds med fejl.

Fejlkode: DTC 921315
Nærlys højre side
Strømkreds med fejl.

Fejlkode: DTC 926768
Start/stop-system
Konfiguration ukorrekt.

Fejlkode: DTC 926696
Batteristrømstyrke, sensor
Spændingsforsyning med fejl.

Fejlkode: DTC 926681
Batteristrømstyrke, sensor
Spændingsforsyning med fejl.

Fejlkode: DTC 927264
Nærlys
Temperatur for høj.

Fejlkode: DTC 926764
Start/stop-system
Konfiguration ukorrekt.

Fejlkode: DTC 927364
Koblingskontakt
Strømkreds med fejl.

Fejlkode: DTC 927464
Plus APC 6
Strømkreds med fejl.

Fejlkode: DTC 927714
Elbagrude
Strømkreds med fejl.

Fejlkode: DTC 921114
Sikrings- + skifteenhed
Spændingsforsyning med fejl.

Fejlkode: DTC 923A67
Batteriskilleafbryder
Funktion ukorrekt.

Fejlkode: DTC 921215
Nærlys venstre side
Strømkreds med fejl.

Fejlkode: DTC 921315
Nærlys højre side
Strømkreds med fejl.

Fejlkode: DTC 926768
Start/stop-system
Konfiguration ukorrekt.

Fejlkode: DTC 926696
Hella Gutmann Solutions GmbH

Batteristrømstyrke, sensor
Spændingsforsyning med fejl.

Fejlkode: DTC 926681
Batteristrømstyrke, sensor
Spændingsforsyning med fejl.

Fejlkode: DTC 927264
Nærlys
Temperatur for høj.

Fejlkode: DTC 926764
Start/stop-system
Konfiguration ukorrekt.

Fejlkode: DTC 927364
Koblingskontakt
Strømkreds med fejl.

Fejlkode: DTC 927464
Plus APC 6
Strømkreds med fejl.

Fejlkode: DTC 927714
Elbagrude
Strømkreds med fejl.

Komfort

Instrumentbræt CAN

24 Fejl

Fejlkode: DTC 94011C
oliestandsføler
Strømkreds med fejl.

Fejlkode: DTC 940201

Fejlkode: DTC 94021C

Fejlkode: DTC 940416
Batterispænding
Spændings-/strømforsyning med fejl.

Fejlkode: DTC 94051C
Kombiinstrument
Funktion ukorrekt.

Fejlkode: DTC C41886
Multiplex-information kørehastighed
Signal ikke plausibelt/data ikke plausible.

Fejlkode: DTC 94011C
oliestandsføler
Strømkreds med fejl.

Fejlkode: DTC 940201

Fejlkode: DTC 94021C

Fejlkode: DTC 940416
Batterispænding
Spændings-/strømforsyning med fejl.

Fejlkode: DTC 94051C
Kombiinstrument
Funktion ukorrekt.

Fejlkode: DTC C41886
Multiplex-information kørehastighed
Signal ikke plausibelt/data ikke plausible.

Fejlkode: DTC 94011C
oliestandsføler
Strømkreds med fejl.

Fejlkode: DTC 940201

Fejlkode: DTC 94021C

Fejlkode: DTC 940416
Batterispænding
Spændings-/strømforsyning med fejl.

Fejlkode: DTC 94051C
Kombiinstrument
Funktion ukorrekt.

Fejlkode: DTC C41886
Multiplex-information kørehastighed
Signal ikke plausibelt/data ikke plausible.

Fejlkode: DTC 94011C
oliestandsføler
Strømkreds med fejl.

Fejlkode: DTC 940201

Fejlkode: DTC 94021C

Fejlkode: DTC 940416
Batterispænding
Spændings-/strømforsyning med fejl.

Fejlkode: DTC 94051C
Kombiinstrument
Funktion ukorrekt.

Fejlkode: DTC C41886
Multiplex-information kørehastighed
Signal ikke plausibelt/data ikke plausible.

Komfort

UCH CAN

8 Fejl

Fejlkode: DTC 952814
Relæ varmemodstand 3
Strømkreds med fejl.

Fejlkode: DTC 953812
Tågebaglygte
Strømkreds med fejl.

Fejlkode: DTC 952814

Relæ varmemodstand 3
Strømkreds med fejl.

Fejlkode: DTC 953812
Tågebaglygte
Strømkreds med fejl.

Fejlkode: DTC 952814
Relæ varmemodstand 3
Strømkreds med fejl.

Fejlkode: DTC 953812
Tågebaglygte
Strømkreds med fejl.

Fejlkode: DTC 952814
Relæ varmemodstand 3
Strømkreds med fejl.

Fejlkode: DTC 953812
Tågebaglygte
Strømkreds med fejl.

Komfort

UPC CAN

48 Fejl

Fejlkode: DTC 921114
Sikrings- + skifteenhed
Spændingsforsyning med fejl.

Fejlkode: DTC 923A67
Batteriskilleafbryder
Funktion ukorrekt.

Fejlkode: DTC 921215
Nærlys venstre side
Strømkreds med fejl.

Fejlkode: DTC 921315
Nærlys højre side
Strømkreds med fejl.

Fejlkode: DTC 926768
Start/stop-system
Konfiguration ukorrekt.

Fejlkode: DTC 926696
Batteristrømstyrke, sensor
Spændingsforsyning med fejl.

Fejlkode: DTC 926681
Batteristrømstyrke, sensor
Spændingsforsyning med fejl.

Fejlkode: DTC 927264
Nærlys
Temperatur for høj.

Fejlkode: DTC 926764
Start/stop-system
Konfiguration ukorrekt.

Fejlkode: DTC 927364
Koblingskontakt
Strømkreds med fejl.

Fejlkode: DTC 927464
Plus APC 6
Strømkreds med fejl.

Fejlkode: DTC 927714
Elbagrude
Strømkreds med fejl.

Fejlkode: DTC 921114
Sikrings- + skifteenhed
Spændingsforsyning med fejl.

Fejlkode: DTC 923A67
Batteriskilleafbryder
Funktion ukorrekt.

Fejlkode: DTC 921215
Nærlys venstre side
Strømkreds med fejl.

Fejlkode: DTC 921315
Nærlys højre side
Strømkreds med fejl.

Fejlkode: DTC 926768
Start/stop-system
Konfiguration ukorrekt.

Fejlkode: DTC 926696
Batteristrømstyrke, sensor
Spændingsforsyning med fejl.

Fejlkode: DTC 926681
Batteristrømstyrke, sensor
Spændingsforsyning med fejl.

Fejlkode: DTC 927264
Nærlys
Temperatur for høj.

Fejlkode: DTC 926764
Start/stop-system
Konfiguration ukorrekt.

Fejlkode: DTC 927364
Koblingskontakt
Strømkreds med fejl.

Fejlkode: DTC 927464
Plus APC 6
Strømkreds med fejl.

Fejlkode: DTC 927714
Elbagrude
Strømkreds med fejl.

Fejlkode: DTC 921114
Hella Gutmann Solutions GmbH

Sikrings- + skifteenhed
Spændingsforsyning med fejl.

Fejlkode: DTC 923A67
Batteriskilleafbryder
Funktion ukorrekt.

Fejlkode: DTC 921215
Nærlys venstre side
Strømkreds med fejl.

Fejlkode: DTC 921315
Nærlys højre side
Strømkreds med fejl.

Fejlkode: DTC 926768
Start/stop-system
Konfiguration ukorrekt.

Fejlkode: DTC 926696
Batteristrømstyrke, sensor
Spændingsforsyning med fejl.

Fejlkode: DTC 926681
Batteristrømstyrke, sensor
Spændingsforsyning med fejl.

Fejlkode: DTC 927264
Nærlys
Temperatur for høj.

Fejlkode: DTC 926764
Start/stop-system
Konfiguration ukorrekt.

Fejlkode: DTC 927364
Koblingskontakt
Strømkreds med fejl.

Fejlkode: DTC 927464
Plus APC 6
Strømkreds med fejl.

Fejlkode: DTC 927714
Elbagrude
Strømkreds med fejl.

Fejlkode: DTC 921114
Sikrings- + skifteenhed
Spændingsforsyning med fejl.

Fejlkode: DTC 923A67
Batteriskilleafbryder
Funktion ukorrekt.

Fejlkode: DTC 921215
Nærlys venstre side
Strømkreds med fejl.

Fejlkode: DTC 921315
Nærlys højre side
Strømkreds med fejl.
Hella Gutmann Solutions GmbH

Fejlkode: DTC 926768
Start/stop-system
Konfiguration ukorrekt.

Fejlkode: DTC 926696
Batteristrømstyrke, sensor
Spændingsforsyning med fejl.

Fejlkode: DTC 926681
Batteristrømstyrke, sensor
Spændingsforsyning med fejl.

Fejlkode: DTC 927264
Nærlys
Temperatur for høj.

Fejlkode: DTC 926764
Start/stop-system
Konfiguration ukorrekt.

Fejlkode: DTC 927364
Koblingskontakt
Strømkreds med fejl.

Fejlkode: DTC 927464
Plus APC 6
Strømkreds med fejl.

Fejlkode: DTC 927714
Elbagrude
Strømkreds med fejl.

Komfort

Instrumentbræt CAN

24 Fejl

Fejlkode: DTC 94011C
oliestandsføler
Strømkreds med fejl.

Fejlkode: DTC 940201

Fejlkode: DTC 94021C

Fejlkode: DTC 940416
Batterispænding
Spændings-/strømforsyning med fejl.

Fejlkode: DTC 94051C
Kombiinstrument
Funktion ukorrekt.

Fejlkode: DTC C41886
Multiplex-information kørehastighed
Signal ikke plausibelt/data ikke plausible.

Fejlkode: DTC 94011C
oliestandsføler
Strømkreds med fejl.

Fejlkode: DTC 940201

Fejlkode: DTC 94021C

Fejlkode: DTC 940416
Batterispænding
Spændings-/strømforsyning med fejl.

Fejlkode: DTC 94051C
Kombiinstrument
Funktion ukorrekt.

Fejlkode: DTC C41886
Multiplex-information kørehastighed
Signal ikke plausibelt/data ikke plausible.

Fejlkode: DTC 94011C
oliestandsføler
Strømkreds med fejl.

Fejlkode: DTC 940201

Fejlkode: DTC 94021C

Fejlkode: DTC 940416
Batterispænding
Spændings-/strømforsyning med fejl.

Fejlkode: DTC 94051C
Kombiinstrument
Funktion ukorrekt.

Fejlkode: DTC C41886
Multiplex-information kørehastighed
Signal ikke plausibelt/data ikke plausible.

Fejlkode: DTC 94011C
oliestandsføler
Strømkreds med fejl.

Fejlkode: DTC 940201

Fejlkode: DTC 94021C

Fejlkode: DTC 940416
Batterispænding
Spændings-/strømforsyning med fejl.

Fejlkode: DTC 94051C
Kombiinstrument
Funktion ukorrekt.

Fejlkode: DTC C41886
Multiplex-information kørehastighed
Signal ikke plausibelt/data ikke plausible.

Komfort

UCH CAN

8 Fejl

Fejlkode: DTC 952814
Relæ varmemodstand 3
Strømkreds med fejl.

Fejlkode: DTC 953812
Tågebaglygte
Strømkreds med fejl.

Fejlkode: DTC 952814
Relæ varmemodstand 3
Strømkreds med fejl.

Fejlkode: DTC 953812
Tågebaglygte
Strømkreds med fejl.

Fejlkode: DTC 952814
Relæ varmemodstand 3
Strømkreds med fejl.

Fejlkode: DTC 953812
Tågebaglygte
Strømkreds med fejl.

Fejlkode: DTC 952814
Relæ varmemodstand 3
Strømkreds med fejl.

Fejlkode: DTC 953812
Tågebaglygte
Strømkreds med fejl.

Styretøj	Servostyring CAN	0 Fejl
Styretøj	Servostyring CAN	0 Fejl
Styretøj	Servostyring CAN	0 Fejl
Styretøj	Servostyring CAN	0 Fejl
Infotainmentsystem	Radio CAN	ikke tilgængelig
Infotainmentsystem	Betjeningsenhed navigation CAN	ikke tilgængelig
Infotainmentsystem	Multimedieinterface CAN	ikke tilgængelig
Infotainmentsystem	Telematiksysteem	ikke tilgængelig
Infotainmentsystem	Radio CAN	ikke tilgængelig
Infotainmentsystem	Betjeningsenhed navigation CAN	ikke tilgængelig
Infotainmentsystem	Multimedieinterface CAN	ikke tilgængelig
Infotainmentsystem	Telematiksysteem	ikke tilgængelig
Infotainmentsystem	Radio CAN	ikke tilgængelig
Infotainmentsystem	Betjeningsenhed navigation CAN	ikke tilgængelig
Infotainmentsystem	Multimedieinterface CAN	ikke tilgængelig

Infotainmentsystem	Telematiksysteem	ikke tilgængelig
Infotainmentsystem	Radio CAN	ikke tilgængelig
Infotainmentsystem	Betjeningsenhed navigation CAN	ikke tilgængelig
Infotainmentsystem	Multimedieinterface CAN	ikke tilgængelig
Infotainmentsystem	Telematiksysteem	ikke tilgængelig